Impresso em papel da NORDSKOG & C.

Correio da Manhã

PROPRIEDADE DE EDMUNDO BITTENCOURT

OMMUNDSEN & C. LTD. — Fornecedores de papel para o "Correio da Manhã"

DIRECTOR
PINHEIRO DA CUNHA

ANNO XXVI — N. 9.871
RIO DE JANEIRO, QUINTA-FEIRA, 24 DE MARÇO DE 1927

LARGO DA CARIOCA, 13
Gerente — V. A. DUARTE FELIX

SERVIÇO TELEGRAPHICO DA UNITED PRESS, AMERICANA E CORRESPONDENTES ESPECIAES

Sarmento de Beires e os seus companheiros de glorias continuam retidos no Recife

A helice do «Uruguay», que foi offerecida aos bravos navegadores lusitanos, não pôde ser adaptada ao "Argos".

De Pinedo e a esquadrilha Dargue tambem ainda não puderam levantar vôo de Belém do Pará.

Continua interrompido com o accidente no Recife o vôo glorioso do «Argos»

A helice offerecida pelo consul uruguayo não pôde ser adaptada ao apparelho de Sarmento de Beires

Recife, 23 (A. A.) — O major Sarmento de Beires e seus companheiros de vôo visitaram as redacções dos jornaes, tendo sido recebidos no "Jornal do Commercio" pelo director Pessoa de Queiroz e o redactor-chefe Salomão Filgueira.

Sarmento de Beires, em palestra cordeal, referiu-se ás phases do vôo e descreveu em largos traços os episodios e as suggestões emocionantes do mesmo e diz estar confiante em levar a cabo a travessia em redor do mundo.

O bravo aviador portuguez teve palavras de gratidão pela acolhida que recebeu nesta capital e elogiou o esforço informativo do "Jornal do Commercio".

Inquerido sobre a continuação do vôo, disse que só depende da circumstancia da helice, promettida do Rio, que aqui deverá chegar até o proximo dia 2 de abril. Caso essa se adapte ao "Argos", a viagem será reiniciada no dia 6.

Hontem, Sarmento de Beires examinou as peças existentes aqui e destinadas ao avião "Montevidéo", postas á sua disposição pelo consul do Uruguay. Essas peças não serviram.

Hoje, ás 4 horas, a Associação Commercial dará uma recepção aos aviadores.

AINDA NÃO SE SABE SE O "ARGOS PROSEGUIRA' ALÉM DO RIO

Recife, 23 (A. B. S. A.) — O commandante Sarmento de Beires não sabe se o raid proseguirá além do Rio, sendo mantida sobre esse ponto a mais absoluta reserva. Ao que parece, muito concorrerá para a decisão a palestra que o commandante Beires entreterá esta noite com o almirante Gago Coutinho.

O CASO DA HELICE

Recife, 23 (A. B. S. A.) — Em resposta á carta dirigida por Sarmento de Beires ao "Jornal do Commercio", desta capital, o jornalista Mario Mello publicou um artigo no "Diario de Pernambuco", em que nega ter aberto a porta da vigia durante a viagem, e explica que a chamada indisciplina nada mais foi do que uma expansão de enthusiasmo em face do maravilhoso panorama que do avião se descortinava. Não obstante, continuam os commentarios sobre o incidente, especialmente em virtude das complicações que surgem á cada nova tentativa de explicação.

PEDIDO DE INFORMAÇÕES SOBRE O "ARGOS"

Lisboa, 23 (U. P.) — O general Domingues telegraphou hoje ao commandante do "Argos", major Sarmento Beires, pedindo informações sobre o apparelho e sobre o raid.

A SRA. ANNITA PEÇANHA

Sua partida para o Rio, pelo "Lutetia"

Lisboa, 23 (U. P.) — A bordo do "Lutetia" partiu para o Brasil a viuva Nilo Peçanha.

ÉCOS DA REVOLUÇÃO PORTUGUEZA

O marechal Gomes da Costa desmente que houvesse solicitado licença para residir em Paris e telegraphado ao general Carmona felicitando-o pela victoria

Lisboa, 23 (U. P.) — O "Diario de Noticias" publica uma carta do marechal Gomes da Costa, desmentindo que houvesse solicitado permissão para residir em Paris, accrescentando que nada pediu nem tenciona pedir ao governo. Terminou affirmando que é inexacta a noticia de que houvesse felicitado telegraphicamente o governo do general Carmona por haver subjugado a insurreição, visto como o governo sómente cumpriu uma obrigação, mantendo a situação criada com o golpe de 28 de maio.

As frutas argentinas para o Brasil e Estados Unidos

Buenos Aires, 23 (A. A.) — Continua a interessar o caso da exportação das frutas argentinas para o Brasil e para os Estados Unidos.

Quanto ao Brasil, sabe-se que chegam a bom termo as negociações entaboladas com o governo brasileiro, para que não se suspenda o regimen da isenção de direitos, uma vez que, em reciprocidade, as frutas brasileiras estão entrando na Republica Argentina sem pagar qualquer imposto, e mesmo para o caso as laranjas, a entrada continua assegurada, conforme combinação entre os dois governos.

Quanto aos Estados Unidos, o assumpto está sendo objecto de discussão vehemente nos circulos dos exportadores, com repercussão nos jornaes.

Lord Oxford and Asquith aconselha se suspenda a construcção de um cruzador

Londres, 23 (U. P.) — Discutindo as despesas governamentaes, na Camara dos Lords, Lord Oxford and Asquith aconselhou que se suspendesse a construcção do novo cruzador.

BEBE-SE MUITO NA ZONA METROPOLITANA DE LONDRES

De 1918 para cá, o total de casos entre homens passou do triplo e entre mulheres duplicou

Londres, março. (Communicado especial para o "Correio da Manhã") — Segundo dados publicados pelo secretario do Interior, sr. William Joynson-Hicks, os casos de embriaguez, na zona metropolitana desta capital mais do que triplicaram, no que respeita aos homens e quasi duplicaram com relação ás mulheres, desde 1918. Esses dados foram colhidos dos volumes annuaes das Licensing Statistics.

Em 1918, foram registrados 6.690 homens como embriagados. Em 1919, essas cifras cresceram para 15.486, e em 1920 houve um novo grande salto, com 23.581.

Desde então, as cifras têm vindo permanecendo quasi as mesmas, tendo sido o anno de 1922 o peor, com 24.389 casos. Os dados relativos a 1926 apresentam 22.631 casos de homens embriagados, com uma situação melhor sobre o anno anterior.

Os dados relativos ás mulheres demonstram uma tendencia similar para o augmento, com 3.211 casos em 1918; 5.188 em 1919, e 6.226 em 1926.

Desde a guerra, o peor anno para as mulheres, em materia de embriaguez, foi o de 1923, em que se registraram 6.610 casos.

Um novo processo para a extracção de metaes dos minerios, com mais economia e mais aproveitamento

Berlim, 23 ("Correio da Manhã") — O engenheiro, Max Koehler descobriu um novo processo para o tratamento dos minerios, pelo qual é possivel extrair noventa e cinco por cento de metaes por um custo de vinte por cento inferior ao actual. E esse methodo é especialmente valioso no que diz respeito aos metaes preciosos.

Pelo processo Koehler é possivel retirar o ouro que uma tonelada de minerio contenha em quantidade infima, mesmo que seja no maximo cinco grammas.

O record de distancia e tempo nos ares com carga

Berlim, 23 (U. P.) — Um aeroplano do serviço commum do typo Junker estabeleceu o novo record mundial, voando, com uma carga de 500 kilos, de 2.300 a 2.700 kilometros, em vinte e duas horas.

Os sports pelo telegrapho

Tilden e Hunter vão fazer uma excursão pela Europa

Nova York, 23 (U. P.) — Francis Hunter e William Tilden partirão a 27 de abril, em viagem por todos os "courts" de tennis da Europa, Hunter jogando como par de Tilden.

Nova York, 23 (U. P.) — Sabe-se que os footballers uruguayos jogarão com os Hakoahs, de Vienna, que deverão chegar a 15 de abril.

Nova York, 23 (U. P.) — Vidmar e Marshall empataram no torneio de xadrez, ao 33° lance.

Nova York, 23 (U. P.) — O tennista Brugnon venceu William Aydelotte por 7-5, 6-0, e Borotra venceu Herbert L. Bowman por 6-0, 6-1, nos torneios de singles nacionaes internos.

Cleveland, 23 (U. P.) — Eddie Roberts venceu Jack Zivic, em um match de decisão, em dez rounds.

A CONFERENCIA DE DIREITO INTERNACIONAL

Sua inauguração no Senado uruguayo

Montevidéo, 23 (A. A.) — Sob a presidente do sr. Rufino Domingues, ministro das Relações Exteriores, realizou-se hontem, no edificio do Senado, a sessão inaugural da Conferencia de Direito Internacional.

O acto, que se revestiu de toda solennidade, foi assistido pelo sr. Helio Lobo, ministro do Brasil, todos os diplomatas americanos acreditados nesta capital, personalidades de destaque e muitas senhoras.

Abrindo a sessão, falou o chanceller Domingues, que, enaltecendo a importancia do Congresso cujos trabalhos se iniciavam, congratulou-se com os representantes dos diversos paizes, manifestando as suas esperanças nos trabalhos da Conferencia.

Em seguida, usou da palavra o ex-ministro das Relações Exteriores, sr. Juan Antonio Buero, que, em nome do Senado, saudou os membros do Congresso, enaltecendo a obra de Brown Scott e Alexandre Alvarez, fundadores do Instituto de Direito Internacional, e os trabalhos em pról do Arbitramento executados pelo ex-presidente Balthazar Brum.

Falou depois o sr. Jaymes Brown Scott, delegado da America do Norte, que agradeceu as referencias feitas á sua pessoa pelo ex-chanceller Buero, e manifestou a sua confiança absoluta no triumpho definitivo do Direito sobre as relações internacionaes.

O sr. Zorrilla de San Martin, delegado uruguayo, usou da palavra, para se referir, com enthusiasmo, aos trabalhos da Conferencia, affirmando ser o Direito o unico caminho pelo qual a America triumphará.

Falou tambem o delegado do Chile, sr. Alexandre Alvarez, que preconizou para a America uma personalidade internacional e salientou a influencia de um estreitamento de relações entre os paizes americanos, declarando que o Pan-Americanismo e o Latino-Americanismo são duas forças que se completam admiravelmente.

O delegado do Brasil dr. Rodrigo Octavio seguiu-se com a palavra e, em phrases felizes, historiou a acção do Instituto, desde a sua fundação, e o desenvolvimento de seu trabalho intenso e fecundo, em proveito de toda a humanidade. Declarou o eminente jurisconsulto brasileiro que havia necessidade dos americanos falarem ao mundo em nome da America, recordando o seu empenho constante em favor da Paz, quando a Europa se desmantelava nas convulsões da Guerra.

O dr. Rodrigo Octavio terminou a sua oração, que foi tambem muito applaudida, dizendo que o Uruguay e o Brasil, em glorias, ideas e affectos, constituem uma unica nação americana.

Em seguida, falaram os delegados: panamaense, Belisario Parras; paraguayo Euzebio Ayala, que elogiou a acção do presidente Balthazar Brum, mostrando a necessidade de modificar as aspirações da justiça; o peruano Victor Maurtua, que disse considerar uma utopia a supressão de fronteiras, mas que a America estava longe daquelles que desejavam crear obstaculos e alterar a harmonia internacional, e terminou elogiando a obra realizada pelo Uruguay, sempre em pról do Arbitramento; o dominicano Cosgro, e, finalmente, o costa-riquense Anderson.

O desarmamento

Uma declaração feita á imprensa por Lord Robert Cecil

Genebra, 23 (U. P.) — Lord Robert Cecil fez a seguinte declaração á imprensa: "Se a presente commissão fizer opportunamente progressos em favor do desarmamento, estou convencido de que o presidente Coolidge se disporá a pôr a conferencia naval das tres potencias em harmonia com os resultados já obtidos."

Não póde deixar de ser de apprehensões o novo estado de coisas na China

O "settlement" estrangeiro de Shanghai prevenido contra as incursões: uma porta da extensa rêde de arame farpado que defende as concessões e por trás da qual se acham milhares de soldados de varias nacionalidades.

Shanghai, 23 (U. P.) — Noticia-se que se deram sérios levantes contra os estrangeiros em Woo-sung. Os residentes europeus e de outras nacionalidades refugiaram-se no edificio da Alfandega e um navio de guerra britannico está prompto para entrar em acção.

OS JAPONEZES EM SHANGHAI FIZERAM FOGO VARIAS VEZES CONTRA NORTISTAS E CANTONENSES

Shanghai, 23 (U. P.) — Os combates de hontem foram em resultado dos choques entre nacionalistas e nortistas, tendo os nacionalistas ganho firmemente ascendencia sobre os adversarios. Estes procuraram investir contra as barreiras da concessão japoneza, e os japonezes foram obrigados frequentemente a fazer fogo, para conter á distancia, a um tempo os nortistas e os cantonenses.

MOSCOU JUBILOSA COM A VICTORIA DE SHANGHAI

Moscou, 23 (U. P.) — Toda a imprensa mostra-se muito jubilosa com a victoria dos cantonenses nacionalistas sobre o governo de Pekin, tomando a cidade de Shanghai. O "Pravda" diz o seguinte: "A victoria dos operarios de Shanghai é uma victoria que concorre para a revolução mundial."

O MINISTRO DOS ESTRANGEIROS DO JAPÃO RESPONDE A UMA INTERPELLAÇÃO

Tokio, 23 (U. P.) — Respondendo a uma interpellação na Camara Alta, o ministro do Exterior, barão Shidehara, disse que o Japão não tenciona usar as suas tropas na actual situação chineza. A interpellação baseava-se nas noticias dos jornaes no sentido de que o Japão pretendia cooperar contra os nacionalistas cantonenses.

O SR. BALDWIN CONSIDERA OS ESTRANGEIROS AMEAÇADOS

Londres, 23 (U. P.) — O primeiro ministro, sr. Stanley Baldwin, traçando a posição do governo em Shanghai, declarou que a situação nessa cidade está por emquanto dominada, mas a concessão estrangeira está ameaçada pelos amotinados.

PORTUGAL VAE ENVIAR TROPAS E MATERIAL DE GUERRA

Lisboa, 23 (U. P.) — O governo ordenou que o transporte "Pero Alemquer" siga com urgencia para Macáo e Shanghai, levando material de guerra e dois aviões, com os aviadores Garin Neves e José Cabral.

De passagem por Moçambique,

O general Chiang Kai-shek, commandante-chefe dos cantonenses.

o transporte receberá um contingente de tropas indigenas.

OS ESTRANGEIROS PREPARAM A DEFESA DO "SETTLEMENT"

Shanghai, 23 (U. P.) — Esta cidade está entrando em tranquillidade e vinte mil cantonenses estão empenhados em estabelecer a paz fóra do "settlement" estrangeiro. Todavia, teme-se que os cantonenses estejam planejando penetrar na zona das concessões, pelo que as autoridades incumbidas da sua defesa e o consul geral dos Estados Unidos organizaram planos para a evacuação dos civis estrangeiros para os navios de guerra e transportes, ao primeiro aviso.

CONTINUA EM CHAMMAS A ZONA DE CHA-PEI

Shanghai, 23 (U. P.) — A zona de Cha-pei está ainda em chammas, tendo sido destruidas 1.500 casas.

DECLARAÇÕES FORMULADAS PELO SR. BALDWIN

Shanghai, 23 ("Correio da Manhã") — Respondendo a uma interpellação na Camara dos Communs, o primeiro ministro Baldwin fez declarações sobre a situação de Shanghai, de accordo com as communicações recebidas pelo governo britannico. Disse elle que 23.000 soldados nacionalistas penetraram na região immediatamente ao sul da concessão franceza, mas na opinião do proprio primeiro ministro esse numero foi exaggerado. O seu avanço foi facilitado pelo facto do general nortista Pi Shou-cheng entrar em accordo com os invasores e ter sido nomeado commandante do 41° exercito cantonense.

Foi declarada uma greve geral de tres dias, para commemorar a victoria. Essa greve não foi nenhum movimento xenophobo e della foram excluidos os operarios que produzem utilidades.

As estações de policia na parte externa do "settlement" estrangeiro foram tomadas e as armas dos policiaes apprehendidas e distribuidas entre os agitadores, que estão criando difficuldades na linha divisoria das concessões.

Hontem, um grupo de pundjabs foi atacado por atiradores, que mataram um delles e feriram gravemente outro no districto occupado pelos fuzileiros navaes japonezes.

A situação, por emquanto, não inspira anciedades.

Pekin, 23 ("Correio da Manhã") — Annuncia-se a occupação de Nankin pelas tropas nacionalistas de Cantão.

As mesmas informações dizem que grande parte do exercito nortista que defendia a cidade se passou para os cantonenses.

Pekin, 23 ("Correio da Manhã") — Os contingentes italianos, hollandezes, americanos, japonezes e hespanhoes reuniram forças aos inglezes, que organizaram a defesa da concessão internacional de Shanghai.

MUSSOLINI VIOLINISTA

Roma, 23 (U. P.) — O presidente do Conselho de Ministros sr. Mussolini recebeu hoje no palacio Chigi o maestro Calase que em nome da cidade de Napoles lhe offereceu magnifico violino.

O chefe do governo executou diversos trechos escolhidos assim como algumas composições de Calase que elle vira pela primeira vez.

Foi adiado o julgamento de Zaniboni

Roma, 23 (A. A.) — O julgamento do ex-deputado Zaniboni, accusado por tentativa de morte contra o presidente do Conselho de ministros sr. Mussolini, que devia começar no dia 5 de abril proximo, foi adiado sem se fixar a nova data.

Para que as classes empobrecidas da Inglaterra tenham abrigo durante o inverno vindouro

Londres, 23 ("Correio da Manhã") — O "Charkha" ou fuso que Mahatma Gandhi tornou popular na sua campanha de resistencia passiva, na India, fará a sua apparição na Inglaterra no proximo inverno. O movimento nesse sentido, em favor da applicação do fuso de Gandhi, tem por fim ajudar as classes empobrecidas pela falta de empregos a proverem-se de vestimentas quentes. Nesse sentido, foi dirigido um appello á Mahatma Gandhi, afim de ser feita uma remessa dos seus "charkhas" para a Inglaterra.

O tratado de arbitragem entre o Brasil e o Perú

Lima 23 (A. A.) — Foram hontem entregues ao presidente da Republica, sr. Leguia, as leis ratificadas pelo Congresso sobre o Tratado de Arbitragem com o Brasil.

O VÔO PAN-AMERICANO

Homenagem do Pará aos pilotos da esquadrilha Dargue

Belém, (*Pará*), 23 (A. A.) — Os governos do Estado e do municipio prestarão hoje homenagem aos aviadores norte-americanos do vôo em torno do Continente, offerecendo-lhes um almoço, ao meio-dia, no Grande Hotel.

Os pilotos estadunidenses mostram-se muito satisfeitos com o acolhimento que lhes foi dispensado tanto em Natal como nesta capital. O commandante Dargue foi portador de mensagens aos presidentes dos dois Estados, drs. José Augusto e Dionysio Bentes.

O chefe da esquadrilha, em companhia do consul dos Estados Unidos em Belém, tem visitado varios pontos pittorescos da cidade, assim como os estabelecimentos publicos.

Hoje o major Dargue inspeccionará os apparelhos e amanhã ás nove horas a esquadrilha levantará vôo do dique de Valdecans rumo de Cayenna, na Guyana Franceza. Antes porém, os tres hydro-aviões executarão uma serie de evoluções sobre a cidade.

O SEGREDO DO CONFISSIONARIO

Um padre suisso, preso por mantel-o, é absolvido por um juiz de Basiléa

Genebra, 23 ("Correio da Manhã") — Hontem, um caso original e interessante foi julgado pelo tribunal penal de Basiléa, perante o qual appareceu um padre suisso que se recusou a dar o seu depoimento como testemunha em uma acção legal. O padre declarou que soubera de factos, no caso que então se julgava e para os quaes as suas revelações eram solicitadas, no confissionario, mas que a sua consciencia e o seu dever sacerdotal o impediam terminantemente de revelar o segredo.

O promotor publico, então, exigiu que o sacerdote fosse preso e multado por offender ao tribunal.

Mas o juiz decidiu que o codigo era omisso em materia do segredo ecclesiastico, que deveria ser legalmente respeitado.

Em honra ás familias de estudantes fascistas mortos em luta

Roma, 23 ("Correio da Manhã") — Realizou-se uma sessão solenne na Universidade, com a presença do ministro da Instrucção, sr. Fedele, do subsecretario Bodero e do secretario-geral do fascismo, sr. Turati, concedendo a laurea honoraria ás familias dos estudantes fascistas mortos, Falcone, Sganberulli e Veroli.

Chega a Montevidéo um aviador brasileiro

Montevidéo, 23 (A. A.) — A's 10 e 40 chegou a esta capital o aviador brasileiro tenente Reynaldo Gonçalves.

PARA RECEBER DE PINEDO EM NOVA ORLEANS

Dois aeroplanos americanos irão ao encontro do "Santa Maria"

Nova York, 23 ("Correio da Manhã") — O Departamento da Guerra ordenou que dois aeroplanos militares se preparem para ir ao encontro do coronel De Pinedo, por occasião da sua proxima chegada a Nova Orleans.

Os universitarios brasileiros em Montevidéo

Montevidéo, 22 (A. A.) — Os universitarios brasileiros Oscar Tenorio e Plinio Leite e o boliviano Roberto Hinojosa estiveram em visitas ao presidente da Republica, dr. Campistaguy e do ministro da Instrucção dr. Henrique Fabregat, aos quaes entregaram as mensagens de saudação de que eram portadores.

Annuncia-se que, depois de integrada a embaixada universitaria com collegas uruguayos e argentinos seguirão todos para a Bolivia.

Foi aposentado o ministro argentino na Hollanda

Buenos Aires, 23 (U. P.) — Por acto de hoje o Governo concedeu aposentadoria ao ministro argentino na Hollanda, sr. Alejandro Guesalaga.

Foi nomeado para substituir o sr. Guesalaga o actual sub-secretario do Ministerio das Relações Exteriores, sr. Ernesto Restelli, que deverá partir para assumir o seu posto, logo após a approvação do Senado ao acto de sua nomeação.

Depois do vôo victorioso sobre as nossas selvas

De Pinedo recebe uma caixa de helices para o seu apparelho que está prompto para partir

Belém, 23 (U. P.) — O aviador marquez de Pinedo recebeu pelo vapor "Stephen" uma caixa de helices para o hydroavião "Santa Maria". O mecanico Zacchetti procede aos reparos de que carece o apparelho, em virtude do damno que soffreu na etapa entre Manáos e Belém.

O avião está sendo preparado para o proximo vôo, recebendo a necessaria gazolina.

AS VISITAS DO GLORIOSO "AZ"

Belém, 23 (U. P.) — O coronel De Pinedo esteve esta manhã a bordo do hydroavião "Santa Maria". Esta tarde visitará o Museu Commercial, o Museu Goeldi, o bosque Rodrigues Alves e a Basilica de Nazareth.

O BANQUETE NO GRANDE HOTEL DE BELEM

Belém, 23 (U. P.) — O governador do Estado, dr. Dionysio Bentes, e o intendente municipal dr. Crespo Castro, offerecerão hoje um banquete conjunto ao aviador De Pinedo no Grande Hotel.

Os intrepidos aviadores partirão amanhã para Georgetown.

DE PINEDO GRATO AOS BRASILEIROS E SURPREHENDIDO COM O QUE VIU

Belém, (Pará), 23 (A. A.) — O commandante De Pinedo, falando ao representante da "Folha do Norte", disse que quando partiu da Italia ansiava por conhecer as terras brasileiras, que achou surprehendentes. Fez referencias especiaes ás florestas de Matto Grosso e á rêde hydrographica da Amazonia. Confessou-se, mais uma vez, gratissimo ao acolhimento que lhe foi dispensado aqui, como, aliás, em todos os pontos do territorio brasileiro onde teve a ventura de tocar e dos quaes guardará, por toda a sua vida, a melhor impressão.

ESTA' PROMPTO O "SANTA MARIA"

Belém, (Pará), 23 (A. A.) — O mecanico Zachetti já conseguiu reparar uma das helices do hydroavião italiano "Santa Maria", que estava com ligeiro defeito. Agora, procede á uma limpesa geral do apparelho, que deverá ficar prompto para voar hoje á tarde.

O commandante De Pinedo, depois do café matinal de hoje, dirigiu-se para bordo do "Santa Maria", onde se demorará até depois do meio-dia, em inspecção geral do apparelho. A' tarde, effectuará varias visitas de agradecimento ás autoridades e personalidades da colonia.

QUANDO DE PINEDO PRETENDE PARTIR

Belém, (Pará), 23 (A. A.) — O commandante De Pinedo declarou á Agencia Americana que pretende continuar o vôo intercontinental amanhã ou depois, ás primeiras horas do dia, devendo fazer uma ligeira escala em Paramarybo, afim de abastecer de gazolina o seu apparelho. Logo depois, levantará vôo com destino á Georgetown.

OS TELEGRAMMAS TROCADOS ENTRE O EMBAIXADOR E O GLORIOSO "AZ"

A real embaixada da Italia teve a gentileza de nos enviar copias dos dois seguintes telegrammas, trocados entre s. ex. o embaixador Montagna e o victorioso commandante do hydroavião "Santa Maria", marquez De Pinedo.

"Marquez De Pinedo — Belém — As colonias italianas do Brasil, que têm acompanhado com grande emoção o ousado e imponente transvôo de v. s. sobre os rios do occidente e do septemtrião deste grande paiz, têm o prazer e o orgulho de vêr em v. s. o heroico e insuperavel pioneiro e o feliz explorador de novas linhas aereas, destinadas a arrancar ao isolamento regiões immensas e a avizinhar populações. No momento em que v. s. chega com felicidade ao termino da phase talvez mais difficil da sua jornada e deixa o Brasil, para ir colher novos e fulgidos louros em honra da Italia, apresento-lhe fervorosas e reconhecidas saudações, em nome de todos os co-nacionaes emigrados nesta terra. Acolha, outrosim, a expressão da minha affectuosa admiração e a dos collaboradores da embaixada. — *Montagna*."

— "A sua ex. o embaixador da Italia — Rio. O acolhimento recebido por parte de toda a colonia italiana e do povo brasileiro commoveu profundamente a equipe do "Santa Maria", que agradece o seu gentil despacho. Peço transmittir aos italianos emigrados no Brasil o meu fervoroso augurio de prospero porvir. — *De Pinedo*."

O SR. STRASEMANN PERANTE A OPINIÃO DO REICHSTAG

Considera-se que os debates sobre o seu relatorio consolidaram a politica externa allemã

Berlim, 23 (Especial para o "Correio da Manhã") — Os debates de hontem no Reichstag demonstraram que a politica estrangeira do governo allemão está finalmente consolidada. Os oradores que se manifestaram em nome dos diversos partidos, excepto os radicaes, encontraram muito pouco que observar na maneira por que o ministro Strasemann se conduziu em Genebra, assim como sobre as suas intenções quanto ao futuro.

E' fundamental o accorde das opiniões quanto á attitude de absoluta neutralidade do Reich nos actuaes litigios internacionaes.

Morte de um deputado argentino

Buenos Aires, 23 (U. P.) — Communicam de Cordoba:

Falleceu hoje aqui o deputado federal sr. Alejandro Gigena.

A delegação estudantina chegou a Montevidéo

Montevidéo, 23 (U. P.) — Chegou hoje aqui, sendo muito bem acolhida a delegação estudantina composta do boliviano, sr. Hinojosa e dos brasileiros srs. Leite e Tenorio.

A delegação foi recebida em audiencia pelo presidente da Republica e pelo ministro das Obras Publicas.

A delegação proseguindo sua viagem por varios paizes sul-americanos partirá breve para Buenos Aires acompanhada do uruguayo sr. Cosco Montaldo.

Nessa cidade juntar-se-ão aos membros da delegação, dois argentinos.

OS ACONTECIMENTOS QUE TRAZEM LONDRES PREOCCUPADA

Volta a anciedade em torno da Albania, mas quanto a Shanghai até aqui tudo tem corrido satisfactoriamente

Londres, 23 (Especial para o "Correio da Manhã") — Os meios autorizados confessam a renovação repentina da anciedade na Albania, devido á noticia ainda não controlada do assassinio de Jussuf Sali Bey, o que póde ser um novo rastilho e possivelmente renovará o desejo da Italia em favor da intervenção, podendo causar sérios motins.

A respeito de Shanghai, declara-se que até aqui a situação é satisfactoria, embora espere-se que os motins assumam proporções que ameacem a segurança das propriedades e vidas dos estrangeiros.

Acredita-se que a prova maxima virá quando os membros do governo cantonense entrarem na cidade.

O novo ministro do Chile na Colombia

Santiago, 23 (A. A.) — O senhor Pedro Prado, convidado para exercer as funcções de ministro do Chile junto ao Governo da Colombia acceitou

O sr. Stresemann vae de facto conferenciar com Mussolini

Roma, 23 ("Correio da Manhã") — Confirma-se a proxima viagem do ministro dos Estrangeiros da Allemanha, sr. Stresemann a esta capital, onde conferenciará com o primeiro ministro Mussolini.

Impressões do Rio

(Carlos da Maia)

Em breves dias na capital da Republica, em contacto com a multidão, tivemos ensejo de auscultar o coração do povo e de ouvil-o pulsar por um só desejo ardente: o de que o governo promova a paz quanto antes, para que o Brasil possa serenamente, sem mais lutas fratricidas, realizar seus destinos.

Num theatro do largo do Rocio figura ha muitos dias no cartaz uma revista, com o suggestivo titulo "Viva a paz!". Menos pelo valor da peça do que pelo assumpto que explora, vae alcançando grande exito, com casas repletas e applausos vibrantes. Os autores souberam tocar na corda sensivel do carioca, o que vale dizer de todo brasileiro, nesta hora em que a patria, encerrado definitivamente o cyclo tenebroso do ultimo quadriennio, parece retomar a rota de seu engrandecimento.

São poucos os revoltosos que ainda persistem em pelejar, no interior do paiz. São muitos, entretanto, os que, tendo se batido por seu ideal, já depuzeram as armas e vivem longe do lar, curtindo as agruras do exilio. Foram vencidos. Mas sempre deram provas de indomavel coragem e de bravura espartana. Durante tres longos annos [illegible] atravez do sertão, affrontando perigos sem conta e vencendo galhardamente os mil e um obstaculos que a cada passo lhes creava a Natureza madrasta. Digam delles o que quizerem os que divergirem de seus propositos de regeneração politica. Mas ninguem poderá, sem flagrante injustiça, negar-lhes admiravel perseverança e animo varonil, attestando, em todas as situações e em todas as refregas, o valor do soldado brasileiro, — capaz ainda, e sempre, de repetir as façanhas dos que [illegible] contra os francezes no Rio, expulsaram os hollandezes do Norte e escreveram as paginas épicas da guerra do Paraguay.

Um nome, dentre todos, surge aureolado de gloria, — o quasi lendario Prestes, a lembrar, por sua tactica assombrosa, os tres grandes capitães da antiguidade romana e podendo hombrear-se com os maiores cabos de guerra contemporaneos. De parte qualquer divergencia politica ou antagonismo de ideal, só merece admiração quem conseguiu percorrer todo o "hinterland" brasileiro, sempre perseguido e sempre incolume, até ao momento em que deu por finda a luta, depondo as armas e internando-se, com a flor de seus soldados, em territorio boliviano. Tenente ou capitão, coronel ou general, sejam quaes forem as divisas ou os bordados da sua farda, só poderá honrar as fileiras a que pertencer.

O povo inquire, por isso, com interesse, qual será a situação em terra estrangeira e a sorte que lhe reserva o porvir. Continuarão elle e seus companheiros, por muito tempo ainda, no forçado desterro a que os condemnou a fatalidade dos acontecimentos, ou serão, por um acto de clemencia do governo, restituidos á familia e á patria?

O Brasil saiu das trevas e caminha para a luz. Desembaraçou-se do guante da oppressão e da tyrannia, para enveredar de novo pela senda [illegible] da liberdade. Nada parece obstar a que seja dado marchar impavido para a frente e conquistar na America do Sul o posto que lhe reserva sua grandeza.

Antes de tudo, elle precisa de paz. Paz duradoura, solidamente argamassada na consciencia e no coração de todos os brasileiros, sem mais odios, nem rancores, — a communhão inteira irmanada pelos mesmos liames de concordia, objectivando todos um unico ideal: a prosperidade da sua terra. Mas não será possivel esse desideratum, emquanto houver brasileiros em armas ou emquanto brasileiros estiverem condemnados a comer o amargo pão do exilio.

Lembremo-nos da lição da Grecia escravizada pelos trinta tyrannos. Thrasybulo, vencedor, deu-se pressa em publicar a lei do esquecimento, em virtude da qual o governo passava uma esponja sobre todos os crimes politicos. Foram exceptuados apenas, dessa amnistia ampla, os trinta tyrannos e os decemviros, accusados da pratica de innumeraveis atrocidades. [illegible] o governo da Republica o gesto de Thrasybulo. E, como não ha crimes a punir, mas somente delictos a esquecer, — esqueçamos a dolorosa tragedia de hontem e, restituidos os revoltosos a seus lares, procuremos, dentro da paz fructuosa, encaminhar o Brasil á conquista de seu futuro.

Este é o desejo ardente do povo carioca, cuja alma conseguimos prescrutar nos poucos dias em que tivemos o seu contacto, na capital da Republica. E o coração do carioca bate, nesse ponto, como fôra o proprio coração do Brasil.

Deixámos o hotel muito cedo. Atravessámos o largo de São Francisco e tomámos a rua do Ouvidor, que percorremos até á Primeiro de Março. Chamou-nos a attenção, ahi, um grupo de turistas norte-americanos: dois ou tres cavalheiros grisalhos e outras tantas senhoras já quarentonas. Dirigiram-se em inglez a varias pessoas, que não as comprehenderam. Resolvemos, por isso, offerecer-lhes os nossos prestimos de cicerone. Queriam, antes de tudo, ir á agencia do "National City Bank of New-York". Uma das senhoras desejava saber onde [illegible]. Outra queria conhecer o Mercado.

Se não nos enganamos, a policia do Rio — a policia ou a Prefeitura — tem organizado um corpo de interpretes, destinado a dar informações e servir de guia aos estrangeiros que visitam a capital da Republica sem saberem exprimir-se em portuguez.

Parece-nos que, tendo o Rio de Janeiro recebido, ultimamente, a visita de innumeros viajantes, que estão percorrendo o Atlantico e o Pacifico em excursão de recreio, deviam esses agentes ser destacados junto a elles como cicerones, para orientar-os em seus passeios e facilitar-lhes as visitas e as compras, poupando-lhes os dissabores que os estrangeiros soffrem a cada passo nas cidades onde o povo não comprehende a sua lingua.

Estão a chegar outros turistas. Não deve o poder publico [illegible] que estiver affecto esse serviço esquecer-se de providenciar no sentido de guial-os através das ruas da cidade, embora venham acompanhados de cicerones profissionaes, contratados para tal fim. Estes nem sempre poderão multiplicar-se para attender a todos, como ainda agora se verificou. E nós só teremos a lucrar [illegible] os turistas levem á sua terra [illegible] e conheçam os principaes aspectos da mais formosa cidade do mundo.

Procurámos visitar o prefeito, para ouvil-o sobre o que já tem realizado e o que pretende fazer. Não nos foi possivel encontral-o [illegible]. Dissemram-nos que suas boas intenções [illegible] : a falta de pecunia. [illegible] por cento da arrecadação têm applicação forçada no serviço de juros e amortização das dividas e no pagamento do funccionalismo. Um emprestimo de consolidação poderia resolver o problema. Ou uma [illegible] da Camara de S. Paulo, levando a [illegible] proprietarios, para pagarem o calçamento das ruas...

O ministro da Viação pede pagamento de varias contas

Ao Tribunal de Contas o ministro da Viação solicitou providencias no sentido de serem registradas e pagas as seguintes importancias: 10:175$000, a Domingos Joaquim da Silva & Cia.; 14:032$920, á Leopoldina Railway; 117:072$846, á Prefeitura do Districto Federal; 20:793$137, á City Improvements; 214:805$545, á Companhia Estrada de Ferro São Paulo Rio Grande; 20:770$990, á Sociedade Anonyma Marvin; 349:978$922, á João Carvalho Góes; 22:500$000, á M. Almeida & Comp.; 29:216$000, á Companhia de Navegação Nacional "Rio Doce"; 52:272$000, á The Baldwin Locomotive Works; 19:323$521, á João Mercadante & Comp.; 154:462$261, á Fanor Cumplido; 436:991$813, á Anthero de Castro; 161:506$226, á [illegible] Castro, e 8:549$100, á Henrique Braga & Comp.

Os funccionarios da Policia vão receber a gratificação da Tabella Lyra

O ministro da Justiça por aviso ao Tribunal de Contas pediu a distribuição do credito de 471:422$500 para gratificações a funccionarios da Repartição de Policia, nos termos da lei n. 3990 de 2 de Janeiro de 1920, e que comprehende os respectivos funccionarios de 1º de Janeiro de 1920 a 11 de maio de 1922.

Naturalização

Por portarias do dia 23 de março o ministro da Justiça concedeu naturalização de cidadão brasileiro a Isidoro Marsigaglia, natural da Italia, residente no Estado de São Paulo.

Licenças na Justiça

O ministro da Justiça, por portaria de hontem, concedeu dois mezes de licença para tratamento de saude, ao dr. Manoel Moreira; tres mezes, a Paulo Ayque Silva, e tres [illegible] de Araujo Porto Alegre, [illegible] do Dispensario de Prophylaxia da Tuberculose do Departamento Nacional de Saude Publica.

Ruas que não podem ter illuminação presentemente

Em solução ás indicações approvadas pelo Conselho Municipal desta capital, o ministro da Viação communicou ao presidente daquella casa legislativa que só opportunamente poderá ser feita a illuminação publica das ruas Tauá, na Ilha do Governador, Christianis, no Meyer, Manoel Victorino, Elias da Silva, e Nerval de Gouvêa no Encantado.

Instrucções sobre acquisição de material estrangeiro

O ministro da Viação expediu hontem circular a todas as repartições dependentes de seu ministerio, recommendando que as dotações orçamentarias para o exercicio de 1926, destinadas á acquisição de material estrangeiro, devem ser elevadas de modo a comportar os augmentos decorrentes das despesas com o pagamento de direitos alfandegarios, que correrão por conta dos fornecedores.

Promoção e nomeação nos Telegraphos

Por acto de hontem foi promovido a terceiro escripturario da Repartição Geral dos Telegraphos, por antiguidade, o guarda Camillo Flavio de Albuquerque Maranhão.

A vaga deixada por esse ultimo foi preenchida pelo auxiliar de escripta Orlando Vieira da Rocha.

Para as obras do ramal de Ibiá a Uberaba

Ao Tribunal de Contas o ministro da Viação pediu que seja concedido o registro da despesa, [illegible] pagamento a Antonio de Castro a quantia de 115:157$586, proveniente de serviços executados no anno proximo passado, no ramal de Ibiá a Uberaba, da E. F. Oeste de Minas.

Para ler no bonde

VANITY FAIR

Ah! o novoriquismo do nosso querido Sebastião Morgan!

Que homem extraordinario, depois que se poz em villa propria, no Ipanema, villa com garage, e na garage, o mais bello Packard que já rolou sobre o asphalto carioca!

E dizer que, ha dois annos atraz, devia á lavadeira e fintava nickeis aos amigos para voltar ao seu modesto quarto em Catumby!

Para alguma coisa haviam de servir os governos generosos que, como os casamentos ricos, servem para dar valor a quem não tem.

Contou-me, a proposito, o Affonso de Carvalho, um facto curiosissimo que merece registro especial, sobre illustrar, de modo pittoresco, a alma deliciosa desse [illegible] que, no fundo, [illegible] da vertigem dos seus milhões, é a de um bello e inoffensivo rapaz.

Encontra-se, Affonso, á porta do Odeon, á noite, com Edgard, que desce da sua luxuosa limousine. Traja casaca, o gentleman, na mais irreprehensivel casaca, [illegible] camisa de seda do Japão.

Começam a conversar.

Subito, nota Affonso uma nodoa grande, bem em evidencia, na [illegible] branca do peitilho da camisa do elegante. E, naturalmente, observa:

— Oh, Edgard, estás com uma mancha, qualquer, no peito da camisa. Repara.

O ineffavel sorri, e, alto, para que todos o ouçam, mostrando a macula [illegible]:

— E'. Foi durante o jantar, em minha casa. Mancha de vinho. Um Chambertin de 1835...

PLIC.

Um dos pregos do madeiro santo

A senhora Marianna del Grande, de Cattai, oriunda de uma nobre familia da Toscana, [illegible] um dos pregos da cruz de Jesus Christo. [illegible] a preciosa reliquia á egreja de Brentina, sua parochia.

O referido prego corresponde, pelo formato, [illegible] de Jerusalem. Um sinete de lacre, parecendo ser o de um papa, [illegible].

[illegible] investigações a respeito da preciosissima reliquia, afim de saber [illegible] na posse da defunta.

Pregos de cruz não faltam: resta saber se este é authentico, como pelo menos parece.

O inquerito instaurado provará a sua procedencia e authenticidade.

EMPENHAR?
Só na Casa GONTHIER
45/47, R. Luiz de Camões
Empresta-se o VALOR REAL
(16033)

Uma fallencia escandalosa

Santos, 23 (A. B. S. A.) — Uma fallencia escandalosa está tendo agora repercussão tanto nesta praça como na de São Paulo.

A Companhia S. Paulo-Minas, com armazens geraes em Santos, principal accionista da firma Marques Valle & Co., actualmente em concordata em consequencia de uma corrida á sua caixa, requereu fallencia. Hontem em virtude da apuração feita no processo, a fallencia foi declarada fraudulenta.

O promotor da comarca, dr. Tobias Bueno Torres, denunciou os directores da S. Paulo-Minas, srs. [illegible] Marques, Demetrio de Campos Toledo e Eurico Marques, como tambem [illegible] do Conselho Fiscal, srs. João [illegible], gerente do Banco Commercio e Industria; Benjamin de Mendonça, gerente do Banco Commercial do Estado de S. Paulo em Santos; José da Silva Gordo, ex-gerente do Banco Francez e Italiano da America do Sul, nesta cidade e actual [illegible] do Banco do Estado de S. Paulo.

O facto está sendo commentado, devido á importancia social das pessoas envolvidas na denuncia, a qual foi recebida pelo dr. Lauro Ferreira Camargo, juiz de direito da 1ª vara de Santos.

O emprestimo da Prefeitura de S. Paulo

S. Paulo, 23 (A. B. S. A.) — Consta em rodas bem informadas que o emprestimo de 50.000 contos, que vae ser negociado pela Prefeitura de S. Paulo, terá como intermediario um filho do presidente Carlos de Campos e um filho do presidente Washington Luis. O primeiro já embarcou para a Europa, parecendo que foi tratar do assumpto.

Dizem de outra parte que esses dois intermediarios estão dispostos a abrir mão de qualquer commissão que lhes pudesse ser paga.

Uma conferencia sobre Luiz Carlos Prestes

S. Paulo, 23 (A. B. S. A.) — O jornalista Raphael Correia de Oliveira, que recentemente viajou até a Bolivia, onde visitou os revolucionarios brasileiros e entrevistou Luiz Carlos Prestes, vae realizar uma conferencia narrando impressões da sua reportagem e contando episodios que ainda não foram revelados. O producto dessa conferencia reverterá em beneficio dos que se acham internados no territorio boliviano.

A primeira feira de frutas de S. Paulo

S. Paulo, 23 (A. B. S. A.) — Já se annuncia com satisfação geral que a primeira feira de frutas a abrir-se nesta cidade será installada no Palacio das Industrias, em maio proximo.

A commissão organizadora é constituida pelos srs. senadores Theodoro de Carvalho e Campos Vergueiro; deputados Fernando Costa, João Mauricio, Sampaio Vianna, Alfredo Machado, Bento Abreu, Sampaio Vidal, major José Levy Sobrinho, dr. Mario de Souza Queiroz, comm. Francisco Junqueira e Oliveira, dr. Raul Ferreira, pela Prefeitura Municipal; dr. Cyro de Godoy, pela Secretaria da Agricultura.

No dia 25 haverá na Sociedade Rural Brasileira importante reunião dos interessados na Cooperativa dos Pomicultores. Os estatutos serão apresentados pelo sr. Luis Silveira, estabelecendo bases para as vendas de frutas em feiras livres e outros processos aconselhaveis.

Os decretos hontem assignados

O presidente da Republica assignou, hontem, os seguintes decretos:

Na pasta da Fazenda — Abrindo o credito de 541$000, destinado ao pagamento devido ao bacharel Antonio Eulalio Monteiro, delegado da Inspectoria Geral de Bancos, no Estado do Rio de Janeiro;

tornando sem effeito o decreto de 26 de janeiro ultimo que nomeou 4º escripturario da Delegacia Fiscal do Thesouro no Estado do Rio de Janeiro, e de identica categoria na Delegacia Fiscal no Amazonas, João do Rego Barros Brigido;

promovendo na Alfandega de Manáos: a 1º escripturario, o 2º Nestor Albert; a segundos escripturarios, os terceiros, Francisco de Souza Lima e Hello Nunes Lima; a terceiros escripturarios, os quartos, Hello Salvio Pessoa de Mello e Francisco Pereira de Moraes;

nomeando: 2º escripturario da Alfandega de Manáos, o 4º, do Thesouro Nacional, Americo Cezar Pecs Barreto; a 4º escripturario, o 2º official aduaneiro, extincto, Manoel Secundino Verissimo;

removendo: os quartos escripturarios da Delegacia Fiscal do Thesouro no Amazonas, Francisco Xavier de Andrade, Antonio Sebastião de Mello e Emiliano da Silva Robello, para identicos logares na Alfandega de Manáos; e o 4º escripturario do Thesouro Nacional Arnaldo Vaz de Loureiro, para o logar de 2º escripturario na Delegacia Fiscal em Alagôas.

O FORMIDAVEL VOO DE DE PINEDO NÃO TEVE, POR PARTE DOS BRASILEIROS, A CONSAGRAÇÃO QUE DEVERIA TER TIDO

Parece não ter sido devidamente apreciado, entre nós, e commentado como devia, o vôo de De Pinedo.

Na verdade, a passagem por esta cidade, do grande campeão da aviação do mundo não foi de natureza, com os seus feitos posteriores, a despertar o enthusiasmo, de resto tão facil, na nossa alma ardente de latinos.

O phenomeno que nos surprehende não deixou, por sua vez, de impressionar, segundo nos informam, profundamente, o grande piloto italiano.

O referido vôo de De Pinedo é, apenas, o mais vasto, o mais rapido e o mais arrojado feito na America do Sul, até agora.

A travessia feita pelo noroeste brasileiro e que culminou a sua façanha gloriosa, é, sobretudo, de um arrojo incalculavel.

Basta pensar-se no seguinte: devido á conformação topographica do nosso solo, em geral com um campo para levantamento de hydroaviões, restricto, graças á sinuosidade dos nossos rios, uma pane de motor ou qualquer outra anormalidade, que impuzesse ao apparelho uma arribada forçada seria, talvez, não só a inutilização do mesmo como da vida do aviador.

Conscientes, embora, de todos esses formidaveis perigos, De Pinedo, numa rajada magnifica, foi de Buenos Aires ao Pará, atravessando o interior do Brasil, voando sobre milhares de kilometros de florestas virgens, numa zona tropical desconhecida, [illegible] e, isso, sem as informações meteorologicas que tanto ajudam os aviadores.

E', positivamente, espantoso.

E o facto, se não causou, entre nós, a impressão que nos devera causar, [illegible], lá fóra.

E já está elle no Pará, de onde se vae lançar noutra rota perigosissima, caminho das Guyanas, por sobre mares [illegible].

Não teve, assim posto, De Pinedo, da massa popular, ignorante, em geral, do valor real dos homens e das coisas, [illegible] applausos que merecia. [illegible] o seu feito glorioso, dos mais bellos que já illustraram a historia da aviação.

Vae ser requisitada a presença em S. Paulo de presos politicos

S. Paulo, 23 (A. B. S. A.) — Consta que o juiz federal, dr. Washington de Oliveira, vae requerer as necessarias providencias para que sejam enviados a S. Paulo todos os presos politicos implicados na revolução de 1924.

Processos contra infractores da lei eleitoral

S. Paulo, 23 (A. B. S. A.) — Achando-se já terminados os trabalhos de apuração do pleito de 24 de fevereiro, serão opportunamente iniciados os processos contra os responsaveis por infracções da lei eleitoral vigente.

Sobre a emissão em duplicata de contas assignadas

O ministro da Fazenda dirigiu ao presidente do Banco do Brasil o seguinte aviso:

"Em resposta ao officio numero 22|5, de 19 de janeiro ultimo, referente á emissão de duplicatas de contas assignadas, em moeda estrangeira, cabe-me declarar a v. ex. que o decreto n. 16.275 A, de 22 de dezembro de 1923, como o de n. 17.535, de 10 de novembro do anno passado, não estabelece que os titulos relativos ás vendas mercantis, a prazo, effectuadas entre comprador e vendedor domiciliados em territorio nacional, devem ser expressos em moeda nacional.

Este ministerio já resolveu que a duplicata deve ser sellada proporcionadamente á importancia da factura, feita a conversão da moeda estrangeira ao cambio do dia da emissão da dita factura.

Desde que a transacção se realize entre vendedor e comprador domiciliados em territorio brasileiro, o imposto é devido e a factura deve ser sellada na proporção da respectiva importancia feita a conversão da moeda estrangeira ao cambio do dia da expedição da mesma factura.

Nestas condições, não havendo, no caso, pratica illegal as providencias pedidas naquelle officio não podem ser tomadas."

A POLITICA DO FILHOTISMO

Aspectos ineditos e incomprehensiveis para os tempos que correm...

Foi fornecido á imprensa o seguinte despacho telegraphico:

"Consta em rodas bem informadas que o emprestimo de 50.000 contos, que vae ser negociado pela Prefeitura de São Paulo, terá como intermediarios um filho do presidente Carlos de Campos e um filho do presidente Washington Luis. O primeiro já embarcou para a Europa, parecendo que foi tratar do assumpto.

Dizem de outra parte que esses dois intermediarios estão dispostos a abrir mão de qualquer commissão que lhes pudesse ser paga."

Num outro paiz, de normas democraticas, isso seria impossivel. Não sabemos se, de facto, o que se contem nesse despacho é a expressão da verdade. Deve-se convir, entretanto, que elle se amolda perfeitamente aos tempos que correm, em que impera a politica de Matheus, primeiro os teus!... Não tem sido outra a conducta dos syndicatos profissionaes que exploram, em todos os Estados, os postos de mando. A recente attitude dos congressistas, elevando exaggeradamente o seus subsidio, não deixa duvidas...

Em São Paulo, entretanto, é onde essa politica de parentesco encontrou campo mais fertil.

Ha, entretanto, parte do telegramma que merece ser salientada: a que accentua que, ao que corre, os dois intermediarios abrirão mão de qualquer commissão. Isso é que é de pasmar! Tendo em vista a mentalidade interesseira do momento, a confirmar-se esse desprendimento é de recear que o mundo venha abaixo. Ou, então, esses dois rebentos presidenciaes estão deslocados e fóra do meio em que vivem...

Pagina paulista

Começamos hoje a publicar a *Pagina paulista*, organizada pela nossa succursal em S. Paulo e especialmente dedicada a assumptos e interesses do Estado.

Com esse melhoramento não fazemos mais do que corresponder á sympathia e confiança, dia a dia mais accentuadas, com que o povo de S. Paulo vae honrando o *Correio da Manhã*.

A *Pagina paulista* é a setima deste jornal.

Uma firma multada por sonegação de imposto

O ministro da Fazenda resolveu manter a decisão anterior, pela qual deixou de tomar conhecimento do recurso interposto por Manoel Carrione do acto da Recebedoria do Districto Federal que o multou em 5:765$800, com obrigação de recolher egual importancia de imposto sonegado.

Foi autorizada a restituição da caução

O Tribunal de Contas autorizou a restituição da caução de 1:178$400, depositada por Ferreira Seixas & Cia., como garantia de contrato celebrado com a Directoria Geral dos Correios.

Funccionarois designados para fiscalizar a taxa de viação

O director da Receita communicou ao director geral do Thesouro que se acham encarregados da fiscalização da taxa de viação no Districto Federal os agentes fiscaes Constante Lobo, Henrique Ignacio Guimarães e Alfredo Ballet Soares, os dois primeiros desta capital e o ultimo do interior do Estado do Rio de Janeiro.

Até fevereiro ultimo, a fiscalização da taxa de viação no Estado do Rio de Janeiro foi exercida pelo sr. Alfredo Mallet Soares, a quem não foi dado ainda substituto pela Directoria da Receita.

Pedido de reconsideração ao Tribunal de Contas

O ministro da Fazenda solicitou ao Tribunal de Contas reconsideração do acto que recusou registro ao pagamento da quantia de 1:172$000 á Sociedade Anonyma Elevadores Brasil, proveniente de fornecimento feito á Directoria do Patrimonio, em 1926.

Foi negada autorização para abertura de concorrencia

O ministro da Fazenda negou a autorização pedida pelo inspector da Alfandega do Ceará, afim de abrir concorrencia administrativa para a acquisição de material fluctuante para a guardamoria e rorante para a ponte metallica da mesma alfandega, por conta do credito de 90:000$ consignado no orçamento da despesa para o vigente exercicio, devendo o material em questão ser adquirido mediante concorrencia publica.

Um contador nomeado almoxarife, interino, do arsenal de Porto Alegre

O 1º tenente contador Marcello Pires Cerveira foi nomeado para exercer, interinamente, as funcções do cargo de almoxarife do Arsenal de Guerra de Porto Alegre, durante o impedimento do serventuario effectivo, Octavio Xavier Totta, que se acha em gozo de licença.

Foi nomeado para a Escola de Reforma

O ministro da Justiça, por acto de hontem nomeou Francisco de Arruda Camara, para exercer o cargo de inspector da Escola de Reforma João Luiz Alves, na Ilha do Governador.

Junta Internacional de Jurisconsultos Americanos

Já se acha installada na ala direita do edificio do Senado Federal a Secretaria da Junta Internacional de Jurisconsultos Americanos, que funccionará nesta capital em abril proximo.

No impedimento do secretario geral dr. Nuno Pinheiro, assumiu as suas funcções, por determinação do ministro do Exterior, o dr. Gustavo Barroso, que já deu inicio aos trabalhos preparatorios.

Os representantes do Brasil na Conferencia Economica de Genebra

O sr. ministro das Relações Exteriores assignou, hontem, as portarias de nomeação dos representantes do Brasil na Conferencia Economica de Genebra, cujos nomes já foram publicados.

O movimento migratorio hespanhol

Uma estatistica com dados curiosos sobre os subditos de Affonso XIII que vieram para a America e os que della regressaram

Madrid, fevereiro (Communicado epistolar da United Press) — A Directoria Geral de Emigração acaba de publicar uma Memoria com informações originaes e uteis acerca do movimento migratorio hespanhol durante o anno de 1925. E' um trabalho verdadeiramente notavel e, desde logo, o mais completo dos que foram publicados pela Directoria até á presente data. Abarca todas as referencias da migração transoceanica, tanto pelos portos nacionaes como estrangeiros, e accentua as suas caracteristicas e até suggere saudaveis iniciativas dignas de serem tidas em conta.

A emigração hespanhola durante o referido anno foi num total de 82.841 e a immigração no de 53.819.

A informação mais completa é a referente á migração transoceanica, que se effectuou pelos portos hespanhóes e que foi num total de 55.544; contém dados que são reputados de interesse; a Argentina é que absorveu a maior parte do contingente emigratorio daqui: recebeu 30.090 emigrantes. Segue-se-lhe Cuba, com 19.787; o Uruguay com 2.337; o Brasil, com 1.634, e o Mexico, com 1.134. Mas deve ter-se presente que pelo porto de Gibraltar seguiram além disto para o Brasil 4.726, o que perfaz um total de 6.360, para esse paiz.

As provincias que offereceram maior cifra de emigrantes foram, nesta ordem: Corunha, Pontevedra, Orense, Lugo e Oviedo. De modo que as provincias do noroéste peninsular figuram na estatistica emigratoria com mais de 57 °|° do total emigratorio que partiu dos portos nacionaes.

Attendendo ás suas occupações, assim se classificam os emigrantes: operarios agricolas, 10.335; diaristas, 13.749; commercio e outros officios privados, 2.390; operarios industriaes, 1.410; sem profissão (mulheres e meninos menores de quinze annos) 24.017.

Dos 55.544 emigrantes comprehendidos neste sector da estatistica, eram varões 35.012 e mulheres 20.522; sabiam ler e escrever 42.935 e eram analphabetos 12.605.

Quanto aos que regressaram, dos 55.819, foram elles no total de 37.887, nestas proporções: de Cuba, vieram 17.386; da Argentina, 14.022; do Brasil, 1.690; do Uruguay, 1.237; do Mexico, 745. A immigração dos Estados Unidos supera em grande quantidade a emigração: regressaram 2.466 hespanhóes e emigraram 96.

Causas que allegaram os immigrantes, para explicar a volta á Hespanha: 3.291, por falta de trabalho; 18, por invalidez; 1.171, por enfermidade; 52, por indigencia; 32.542, por sua vontade; 636 para cumprir os seus deveres militares; 104, por extradição e 73 porque foram recusados como indesejaveis ou por enfermidade.

A Memoria indica a necessidade de crear sanatorios especiaes, para recolher os immigrantes tuberculosos, afim de evitar que elles propaguem a sua terrivel molestia.

A respeito da nacionalidade dos navios que conduziram os hespanhóes em sua viagem de ida e volta ao continente americano, verifica-se que 70 por cento se serviram de barcos com bandeira estrangeira.

Licenciados da Prefeitura

Pelo prefeito foram concedidas as seguintes licenças: de 3 mezes, á professora adjunta Norbertina de Souza Gouvêa e em prorogação ao porteiro geral da Prefeitura, Josué Porto da Fonseca; de seis mezes, ás professoras adjuntas Donatilla Celestino, Maria Coelho de Farias Chaves, Maria Dulce de Miranda Fortes, Maria Thereza Amaral do Valle, Olga Florim Rangel e a professora cathedratica Maria da Gloria Celestino e de 2 annos, á professora adjunta Tharsilla Trindade Barros de Castro.

A Guerra procura pagar aos seus credores

O ministro da Guerra solicitou ao seu collega da Fazenda as necessarias providencias para que sejam pagas as quantias de 3:271$920, 1:010$000, 800$000, 1:507$036, respectivamente, ao general de Divisão graduado e reformado Lindolpho Libanio Moreira Serra, 2º tenente commissionado Miguel Lessa de Carvalho, ao major do Exercito em disponibilidade Antonio da Costa Araujo Filho e ao 2º tenente em commissão José de Brito Freire.

O ministro da Guerra solicitou ao presidente do Tribunal de Contas as necessarias providencias para que á conta do credito aberto pelo decreto n. 17.474 de 19 de outubro de 1926, sejam registradas as seguintes quantias: 50:438$800, 37:053$900, 21:473$200, 22:631$400, provenientes de transportes realizados pela Estrada de Ferro S. Paulo-Rio Grande, a requisição do Ministerio da Guerra.

— O ministro da Guerra solicitou ao presidente do Tribunal de Contas as necessarias providencias sobre a distribuição á Delegacia Fiscal do Thesouro Nacional no Estado de Amazonas do credito de 6:837$437, á Delegacia Fiscal do Thesouro Nacional no Estado da Parahyba do Norte do credito de 6:945$600.

Exonerações, dispensas e desligamentos

Foram exonerados: os primeiros tenentes Epiphanio Alves Pequeno Filho, Noel Eugenio Vieira da Cunha, Romeu Ewerton Quadros, Oscar Fernandes da Costa e Rubens do Rego Barros dos cargos que exercem no Collegio Militar do Rio de Janeiro, o primeiro de instructor do 3º Grupo e os demais de auxiliares de instructor, em vista do disposto no art. 112 do Regulamento dos Collegios Militares.

— Os capitães de engenharia Arnoldo Marques Mancebo e Hildeberto de Albuquerque foram dispensados, aquelle do serviço em que se acha em commissão de Requisições Militares e este do cargo de auxiliar do Serviço de engenharia do Quartel General do Commando do 1º districto de artilharia de costa.

— O 1º sargento Eduardo Tavares de Mattos Filho, segundos sargentos Antonio Bandeira de Mello e Emilio Antonio Jecel e 3º sargento Amaro Pinto de Figueiredo, todos da Circumscripção Militar, foram desligados dos corpos em que servem por terem sido postos á disposição do chefe do Estado-Maior do Exercito, para effectuarem matricula na Escola Provisoria de Cavallaria.

O PRIMEIRO SERVIÇO POSTAL AEREO ENTRE A EUROPA E A AMERICA DO SUL

A rivalidade entre a França e a Hespanha é particularmente aguda

Paris, março, de 1927 (Communicado Epistolar da United Press) — Os serviços aereos e manufactureiros de aeroplanos da França, Hespanha e Italia e indirectamente, Allemanha e Hollanda, estão empenhados numa corrida para estabelecer o primeiro serviço postal aereo entre a Europa e a America do Sul.

A rivalidade entre a França e a Hespanha é particularmente aguda e tão tensa se tornou a situação que um telegramma que o major Franco dirigiu ao embaixador hespanhol em Buenos Aires, protestando contra a concessão feita pela Argentina para os serviços postaes aereos a uma companhia franceza, quasi causou uma complicação internacional.

Veiu depois um artigo publicado no "El Liberal" de Madrid, no qual o tenente coronel Herrera, advertia o governo da necessidade de prohibir que os aeroplanos francezes voem atravez da Hespanha, fazendo assim "desapparecer uma rivalidade que prejudica o exito da Hespanha e não aproveita a ninguem."

O sr. Emmanuel Chaumie, membro da Camara dos Deputados da França, vê a Hespanha, Italia e a Allemanha combinando esforços para derrotar a França, emquanto essa com a sua linha Toulouse-Rabat-Port Etienne e Dakar tem os melhores titulos para fundar uma linha para a America do Sul.

"Não devemos ligar maior importancia do que o necessario, á intemperança da penna de um soldado, mas quando a acção precipitada do major Franco é seguida por um artigo como o do tenente-coronel Herrera, prova-se de que aquelle não foi um gesto isolado."

Essas palavras são do deputado Chaumie.

"Convem tamebm considerar, continua elle, que o sr. Herrera é chefe do estabelecimento aeronautico de Quatro-Vientos e administrador da sociedade hispano-allemã que se propõe a ligar Sevilha a Buenos Aires por dirigiveis zeppelins.

A Hespanha é o ultimo dos grandes paizes da Europa que ainda não adheriu á convenção internacional aerea, acto que dá direitos reciprocos de voar atravez das fronteiras.

Os aeroplanos francezes podem voar livremente sobre a Allemanha, a Grã Bretanha, a Hollanda e até a Russia, mas a Hespanha se quizer poderá prohibir que os nossos apparelhos voem sobre o seu territorio."

Deram ao sr. Lago uma nova gallinha que põe ovos de ouro

Recife, 23 (A. B. S. A.) — O senador Pedro Lago partiu, hontem, desta capital, com destino á Bahia, levando comsigo uma gallinha do valor de cinco contos, que lhe foi presenteada pelos industriaes Lundgren.

Para instruir a policia gaucha

Foi posto á disposição do governador do Estado do Rio Grande do Sul para servir como instructor da Brigada Militar, o 1º tenente Alcindo Nunes Pereira.

O INCIDENTE BOLIVIANO-PARAGUAYO

Um communicado official do governo de La Paz

La Paz, (U. P.) — Um communicado official fornecido hontem a noite pelo ministro das relações exteriores diz ter recebido no dia 25 de fevereiro um despacho pelo radio, procedente de Forte Esteros de Patino, declarando que os bolivianos apprehenderam uma patrulha paraguaya composta de um tenente, tres soldados e um guia indio, que levavam quatro fusis e cinco cavallos.

Outro radio, de 26 do mesmo mez, informava que o tenente conseguira fugir para o bosque, de onde abriu nutrido fogo de revolver, ferindo gravemente um soldado boliviano. O tenente foi aprisionado novamente.

Em virtude de instrucções do governo enviadas pelo radio no dia 27 de fevereiro, os paraguayos foram postos em liberdade, devolvendo-lhes os seus animaes e armas, incluindo o revolver do tenente, retirando aquelles.

O communicado declara que os paraguayos foram tratados com toda consideração "apezar do perfeito direito de Bolivia de conserval-os em seu poder como prisioneiros."

La Paz, 23 (A. A.) — Os jornaes publicam informações procedentes de Assumpção do Paraguay acerca da agitação reinante contra a Bolivia.

Todas as noticias, porém, são commentadas sem acrimonia, pedindo a imprensa desta capital que a questão seja examinada em calma, estudando-se, com a maior serenidade, as causas e origens do conflicto.

Assumpção, 23 (A. A.) — O Vigario Geral de Assumpção dirigiu uma circular a todo o Clero Nacional convidando-o a collaborar na organização da grande manifestação de desaggravo á attitude dos soldados do Forte boliviano Surpreza, assassinando o tenente paraguayo Rojas Silva. Esta manifestação deverá ter logar, em todo o territorio paraguayo, no proximo sabbado. O commercio deverá cerrar as suas portas. Os manifestantes deverão guardar silencio durante dois minutos, findos os quaes começarão a dobrar a finados os sinos de todas as igrejas.

A Camara de Commercio de Assumpção pagará as despesas da manifestação aqui.

AS IRREGULARIDADES NAS SECRETARIAS DE MINAS

Succedem-se as reclamações, mas as providencias não surgem

Bello Horizonte, 23 (Do correspondente) — Continuam a chegar do interior innumeras reclamações de pessoas que têm interesses presos ás secretarias do Estado e suas dependencias, onde os papeis urgentes ficam varios mezes sobre as mesas dos funccionarios, antes e depois dos despachos dos secretarios.

Os procuradores das parte allegam impossibilidade absoluta de retirar das babylonias, que são as taes secretarias, os papeis de seus clientes, devido á desidia dos funccionarios. Os prejudicados contam-se ás centenas e, entre elles, os funccionarios do interior, muitos dos quaes passam serias difficuldades. Nada têm adiantado as reclamações ás secretarias.

NORTE & SUL

PARA'

OS AVIADORES NORTE AMERICANOS HOMENAGEADOS

Pará, 23 (A. B. S. A.) — O governador do Estado offereceu um almoço aos aviadores norte americanos que aqui se encontram preparando-se para as ultimas etapas do "raid" através das Americas.

De accordo com as instrucções do governo norte americano, os aviões "San Francisco", "San Antonio" e "San Luiz" decollarão amanhã, ás 9 horas para chegar em Washington no dia 1 do mez vindouro.

BAHIA

UM CURANDEIRO AUTUADO EM FLAGRANTE

Bahia, 23 (A. B. S. A.) — A Saude Publica autuou em flagrante um curandeiro, que tinha o medico Francisco de Carvalho como seu testa de ferro. Estão averiguadas diversas explorações praticadas por ambos, inclusive a de certo cliente a quem obrigaram a pagar um conto de reis pelos remedios fornecidos e mais trinta contos pelo que pretendiam ter feito.

HOUVE FALTA D'AGUA NA BAHIA

Bahia, 23 (A. B. S. A.) — A cidade soffreu falta de agua durante toda a noite, por escassez dos mananciaes que a abastecem, a qual fôra motivada pela prolongada estiagem. Mas grandes aguaceiros cairam hoje, melhorando a situação.

A MESA DE RENDAS DE CARAVELLAS NÃO TEM ESTAMPILHAS

Bahia, 23 (A. B. S. A.) — O Lloyd Brasileiro está reclamando contra a falta de estampilhas na mesa de rendas do porto de Caravellas.

LIVRAMENTO CONDICIONAL A UM SENTENCIADO

Bahia, 23 (A. B. S. A.) — Esteve hoje aqui reunido o Conselho Penitenciario, que concedeu livramento condicional a um sentenciado.

VAE SER IMPEDIDA A CIRCULAÇÃO DA REVISTA POLICIAL

Bahia, 23 (A. B. S. A.) — Consta que o chefe de policia vae prohibir a circulação da "Revista Policial" sob pretexto de que a mesma usa linguagem extramamente violenta e escudando-se no facto de ter sido hontem recusado o "habeas-corpus" impetrado pelos redactores do referido periodo.

RIO DE JANEIRO

AS PROXIMAS ELEIÇÕES MUNICIPAES DE CAMPOS

Campo, 23 (Do correspondente) — Na residencia do sr. Pereira Nunes, presidente do directorio situacionista local, haverá, hoje á noite, uma reunião dos chefes districtaes afim de ser escolhida a chapa de vereadores municipaes, a ser indicada ao proximo pleito.

A chapa será de 12 candidatos, ficando 3 logares para a opposição. Dos 12, serão 6 da cidade e 6 dos districtos ruraes, os primeiros sendo os seguintes: Americo Vianna, Jayme Landim, Severiano Lessa, Tito Vasconcellos, Pache de Faria e Pedro Maciel.

A CANDIDATURA DO JORNALISTA MARIO ALVES

Campos, 23 (Do correspondente) — Os jornalistas desta cidade, em signal de regosijo pela inclusão do nome de Mario Alves, director de "O Estado", de Nictheroy, na chapa de deputados estaduaes que vão disputar o pleito de abril proximo, vão offerecer-lhe aqui, na proxima semana, um lauto banquete.

Mario Alves, conta em Campos, largo circulo de relações e desfruta grande prestigio politico, por sua elevada actuação, como jornalista, em favor desta cidade, notadamente nos casos da Associação Commercial e da industria assucareira, que tem defendido.

S. PAULO

UMA CONDEMNAÇÃO EM CAMPINAS

Campinas, 23 (Do correspondente) — Foi condemnado, pelo jury desta cidade, a vinte e cinco annos e seis mezes de prisão, Bulus Fanus, que no dia 26 de setembro do anno passado assassinou, por questão de honra, seu primo Pedro Paulo Said, em Joaquim Egydio, conforme noticiamos. A accusação foi feita pelo promotor Alcides Cunha e pelos advogados João Marcilio, Antonio Pimentel e Felipe Jacob.

A defesa, que esteve a cargo dos drs. Pedro e Romeu Tortina, appellou.

UMA INAUGURAÇÃO EM CAMPINAS

Campinas, 23 (Do correspondente) — Com a presença do presidente Carlos de Campos e dos drs. José Lobo e Bento Bueno, foi inaugurado o Instituto Bento Quirino.

Para o banquete que se realizará na casa do dr. Antonio Lobo presidente da Camara dos Deputados, em homenagem áquellas autoridades, o representante do "Correio da Manhã" recebeu especial convite.

FURTOU UM CONTO DE RE'IS MAIS FOI PRESO

São Paulo, 23 (A. A.) — Arnaldo Gualtieri, que ha tempos cumpriu pena penitenciaria, não querendo ganhar a vida honestamente, resolveu pôr um annuncio na imprensa, offerecendo emprego, mediante fiança, de correntista e caixa de Banco.

Emquanto os annuncios eram publicados, Gualtieri procurou um antigo conhecido, a quem pediu que mandasse construir uma cabine de madeira muito solida, sem vidros e sem ventilação, afim de fazer experiencias de radiotelephonia.

Tomadas estas providencias, começaram os interessados a enviar cartas a Gualtieri, que se dava o nome de Aldo Goulart.

Entre os candidatos ao emprego, estava o de nome José Pereira Curado, empregado no commercio.

Gualtieri, que já alugára uma casa á rua João Ramalho, 128, installou nella a cabine. Em seguida, procurou o candidato José Pereira, dizendo-se gerente do Banco de Commercio e Industria, exigiu-lhe a importancia de um conto de réis, como fiança, e varias cartas de recommendação.

Illudido, o moço acreditou na historia e compromettеu-se a retirar do Banco do Brasil as economias que depositára naquelle estabelecimento.

No dia seguinte, José Pereira Curado, ancioso pelo novo meio de vida, encontrou-se com Gualtieri, conforme combinação anterior e dirigiram-se os dois para o Banco, de onde aquelle retirou as suas economias. Em seguida, encaminharam-se para o Banco Commercio e Industria, onde Gualtieri, pretextando a ausencia do inspector, convidou Pereira a ir á casa deste, situada, segundo explicou, á rua João Ramalho.

Chegados á casa indicada, Gualtieri entrou na cabine a que já nos referimos, para sair logo depois, mandando que entrasse o rapaz, para falar, segundo disse, com o inspector do Banco de Commercio e Industria, que o esperava no telephone. Acto continuo, fechou a porta da cabine, deixando dentro della, sem saida e sem ar, a sua victima.

Desesperado, Pereira conseguiu arrombar a porta, servindo-se, para isso, de um apparelho telephonico, sem ligação, que lá encontrara e apresentou queixa á policia. Esta, entrando em acção, effectuou a prisão do espertalhão, que é um homem intelligente, falando varias linguas e que confessou o crime, accrescentando que o conto de réis recebido não dera para as despesas que fizera com o seu plano de arranjar dinheiro.

O FECHAMENTO DA FACULDADE DE ODONTOLOGIA E PHARMACIA

São Paulo, 23 (Do correspondente) — A Faculdade de Odontologia e Pharmacia, de S. Paulo, escola antiga tradicionalmente conhecida como das melhores da America do Sul, suspendeu as aulas hoje. O director, dr. Baptista da Rocha, reunindo os alumnos no pateo, expoz a insustentavel situação financeira do estabelecimento que tendo despesas de vinte contos mensaes não arrecada receita bastante para cobrir a despesa, apezar de equiparada. Tem-lhe faltado o auxilio dos governos estadual e federal.

Os alumnos, em numero de 300 ficaram em situação critica.

Amanhã reunir-se-ão os estudantes para tomar outras medidas.

O SEGUNDO CONGRESSO DE OLEOS

S. Paulo, 23 (A. B. S. A.) — Estão muito adeantados os trabalhos para o segundo congresso de oleos que se deverá realizar em maio, nesta cidade. Já adheriram á exposição industrial organizada pelo Congresso, a firma Matarazzo, Giorgio Picossi, e museu Agricola Commercial, a Companhia Nordestina, a Companhia de Productos Kalman, Pastor e Irmãos, Raul Senra e a Companhia de Productos do Norte.

E' avultado o numero de pedidos de informações do Norte do paiz, devido a confiança que inspira a seriedade da organização, patrocinada pela Associação Commercial de S. Paulo.

O APROVEITAMENTO DOS SERVIÇOS DE OPERARIOS RUSSOS

S. Paulo, 23 (A. B. S. A.) — A Associação Commercial de São Paulo recebeu, do sr. Paulo Hesse, delegado da repartição Internacional de Trabalho, uma proposta para o approveitamento dos serviços de operarios russos, especializados em varias profissões e que actualmente, se encontram espalhados em diversos paizes da Europa. Nessa proposta, o delegado da Repartição Internacional do Trabalho declara que serão dadas as maiores garantias de idoneidade moral e technica desses trabalhadores. A Associação está providenciando para o encaminhamento dos pedidos dos interessados.

MINAS GERAES

FALLECIMENTO

Bello Horizonte, 23 (Do correspondente) — Falleceu nesta capital, D. Francisca Scothi Alves Branco, mãe do chefe de secção, aposentado, da secretaria de Segurança Affonso Alves Branco.

A CREAÇÃO DO TERMO DE AREADO

Areado, 23 (A. A.) — Desde o dia 20, está funccionando o novo termo de Areado, cuja installação foi feita, festivamente, na presença do dr. Augusto Cabral, juiz de direito da comarca.

O ATTENTADO CONTRA UM CHEFE POLITICO DE ABRE-CAMPO

Abre-Campo, (Zona da Matta) 23 — Quando palestrava em uma roda de amigos, foi alvejado a tiro o major Floriapedes de Paula Rodrigues, influente politico, capitalista e membro de importante familia neste municipio mineiro, achando-se a victima em estado grave. Esse facto coincide justamente com a luta politica que aqui se verifica para hegemonia no municipio, sendo contendor da situação governista local o Partido Republicano Reconstructor, de que o alvejado é um dos sustentaculos. Por esse motivo, acha-se Abre-Campo sob o dominio do terror, antevendo-se graves acontecimentos.

INFORMAÇÕES UTEIS

PAGAMENTOS NA PREFEITURA

Pagam-se hoje as seguintes folhas de vencimentos: 5ª circumscripção de viação; proprios municipaes; postos da Limpeza Publica em Paquetá, Ilha do Governador, ponte 25 de Março e secção maritima.

SERVIÇO POSTAL

O Correio expedirá malas, hoje, pelos seguintes vapores:

"Itaquera", para Santos e mais portos do sul, recebendo impressos, até 7 horas; cartas para o interior da Republica, até 7 1|2; idem, idem, com porte duplo, até 8 horas.

"Anna", para Santos, Paranaguá, S. Francisco, Itajahy, Florianopolis e Laguna, recebendo impressos, até 4 horas; cartas para o interior da Republica, até 4 1|2; idem, idem, com porte duplo, até 5 horas.

"Almirante Jaceguay", para Bahia, Recife, Europa via Lisboa, recebendo impressos, até 8 horas; cartas para o interior da Republica, até 8 1|2; idem, idem, com porte duplo, até 9 horas; cartas para o exterior da Republica, até 9 horas.

Amanhã:

"Pará", para Bahia e mais portos do norte, recebendo impressos, até 4 horas; objectos para registrar, até 18 horas de 24; cartas para o interior da Republica, até 4 1|2; idem, idem, com porte duplo, até 5 horas.

"Itatinga", para Victoria, Bahia, Maceió e Recife, recebendo impressos, até 5 horas; objectos para registrar, até 18 horas de 24; cartas para o interior da Republica, até 5 1|2; idem, idem, com porte duplo, até 6 horas.

"Itapema", para Rio Grande e Porto Alegre, recebendo impressos, até 8 horas; objectos para registrar, até 8 horas; cartas para o interior da Republica, até 9 1|2; idem, idem, com porte duplo, até 10 horas.

CORPO DE BOMBEIROS

Serviço para hoje:

Director de serviço, major Alcebiades.

Official de dia, capitão Bueno.

Auxiliar de dia, 2º tenente Baptista.

1º soccorro, 2º tenente Raul.

2º soccorro, 1º sargento Diniz.

3º soccorro, 1º sargento Lima.

Manobras, 2º tenente Hermillo.

Ronda e pernoite, 1º tenente Emygdio.

Medico de dia, dr. Leão.

Emergencia, dr. Lobo.

Dia á pharmacia, major Herminio.

Folga, o commandante da estação de Copacabana.

As miserias do governo que se foi

Muitas surprezas vão apparecer ainda no decorrer do inquerito policial

A Associação Commercial do Rio de Janeiro vae se interessar pelo inquerito, nomeando um advogado para acompanhal-o

Só hoje, conforme temos noticiado, proseguirá, na 1ª delegacia auxiliar, o inquerito sobre o "suicidio" do negociante Conrado Borlido de Niemeyer.

Varias miserias daquella época negra já têm surgido. No entanto, ainda hão de apparecer muitas surprezas, se as autoridades, como é de esperar, continuarem a manter a mesma attitude de até agora.

Segundo é pensamento da policia, os depoimentos de hoje trarão muita luz ao inquerito.

VAE SER PEDIDA A DEMISSÃO DO "DR." MOREIRA MACHADO?

E' voz corrente que o funccionalismo da Prefeitura pretende ir, incorporado, ao sr. Prado Junior solicitar, como limpeza á classe, a demissão do celeberrimo "dr." Moreira Machado, contra quem surgem, diariamente, as mais graves accusações quanto á barbaridades commettidas durante o negro quadriennio que se foi.

Segundo dizem, em algumas rodas, pretendem os funccionarios municipaes que Moreira Machado, antes, se defenda das accusações que pesam sobre seus hombros. Para isso, ter-lhe-ia sido dado um prazo de dez dias, durante os quaes terá elle de apresentar a sua defesa cabal e insophismavel.

Caso a defesa que o ex-secreta do governo passado apresente não seja cabal, a sua demissão será solicitada, como não sendo digno de figurar numa classe que trabalha honestamente para garantir a subsistencia da familia.

Conseguirá Moreira Machado esse milagre? Parece difficil...

ESTÃO AMEDRONTANDO AS TESTEMUNHAS?

Está correndo que ha gente implicada nas miserias do bernardismo procurando amedrontar testemunhas.

Não ha, no entanto, motivos para receios. Pódem todas as testemunhas zombar dessas ameaças e prestar calmamente seus depoimentos. Já se passou a época em que todas as miserias se commettiam sob a capa da legalidade. Hoje, esses ameaçadores só têm é medo de que as verdades appareçam, como hão de apparecer, e ensaiam taes "fitas".

O PREMIO DE UMA "ARGUCIA"...

Como sabem os leitores, o agente Domingos da Silva Portugal, não podendo negar que tivesse feito declarações a bordo do "Commandante Alcidio", disse á policia, ao depôr no inquerito sobre o "suicidio" de Conrado de Niemeyer, que as fizera afim de exercer a espionagem, isto é, com o intuito de "captar as sympathias" das pessoas com as quaes falava, julgando, assim, naturalmente, que ainda estavamos nos tempos torvos do bernardismo.

Portugal teve, hontem, o premio de sua "argucia": por proposta do dr. Pedro de Oliveira Ribeiro, 4º delegado auxiliar, o chefe de policia mandou demittil-o, por não achal-o com a discreção e o criterio indispensaveis a um investigador.

Ainda hontem, tivemos opportunidade de falar ao capitão Otto Feio da Silveira, que é um official incapaz de mentir. Disse-nos elle que Portugal não fazia mysterio da sua qualidade de agente, tanto, assim que o "Correio da Manhã", ao publicar a reportagem que levou o exagente a depôr no inquerito, fez referencia ao facto daquelle militar perguntar-lhe se elle era realmente investigador, ouvindo resposta affirmativa.

Portugal accrescentou, nessa occasião, que era amigo de "Chico Chagas" e que este lhe contára toda a miseria de Moreira Machado, reprovando-a.

Perdeu elle, pois, o seu tempo, tentando remendar...

O "DR." MOREIRA MACHADO JÁ ESTÁ COM MEDO...

Nem é para menos: os tempos já são outros e o ex-secreta Moreira Machado, actualmente agente municipal, rendoso premio ás suas miserias, dado pelo reprobo do quadriennio passado, começa a ter medo...

O ferrabraz, sentindo o peso da sua responsabilidade, pensou, então, em arranjar advogado que o defenda.

E' justo...

Diz-se que o famoso auxiliar de "Chico Chagas" já constituiu advogado, cujo nome ainda não se sabe, adeantando-se que o patrono de Moreira Machado passará a acompanhar a marcha do inquerito que se faz na policia, a exemplo do que fazem, pela justiça publica, o dr. Maximiano Gomes de Paiva Junior, 3º promotor, e, pela familia victima dos perversos do governo passado, o dr. Evaristo de Moraes.

O PROSEGUIMENTO DO INQUERITO

E' hoje que proseguirá, no cartorio da 1ª delegacia auxiliar, sob a presidencia do dr. Cumplido de Sant'Anna, e a assistencia dos drs. Evaristo de Moraes e Gomes de Paiva Junior, o inquerito sobre o "suicidio" do sr. Conrado de Niemeyer.

Os trabalhos terão inicio ás 11 horas da manhã, pois estão arroladas cinco testemunhas, pretendendo a autoridade ouvil-as todas hoje mesmo.

Os depoimentos, como até aqui, serão tomados pelo escrevente Sizinio, que tem trabalhado infatigavelmente, auxiliando efficazmente a autoridade.

Segundo se dizia, hontem, nos corredores da policia, comparecerá hoje, para acompanhar a marcha do inquerito, o advogado do "dr." Moreira Machado.

"A MORTE DE CONRADO DE NIEMEYER FOI UMA AFFRONTA AO COMMERCIO", AFFIRMA A ASSOCIAÇÃO DE CLASSE

A Associação Commercial considera uma affronta á classe a que pertencia o inditoso Conrado Borlido Maia de Niemeyer, o modo por que morreu este antigo e conceituado negociante. Na sua semanal de hontem, a associação approvou uma indicação em que se lê esse conceito.

Consta ella da seguinte carta, que, em sessão, leu o sr. Affonso Vizeu:

"Srs. Juvenal Murtinho e mais membros da directoria da Associação Commercial do Rio de Janeiro — Saudações — Está no conhecimento do publico e é mesmo uma questão em grande fóco a morte do nosso illustre collega sr. Conrado Borlido Maia de Niemeyer.

Trata-se de um nosso ex-associado, prestimoso director dessa associação, negociante digno, trabalhador e honesto e portador de um nome de familia altamente conceituado no nosso meio social e até historico.

Nunca nos constou que elle fosse politico e muito menos revolucionario, como, felizmente, aconteceu com todos os membros do commercio e da industria e lavoura, o que, para honra nossa, verificámos pelo completo afastamento das classes productoras desses movimentos revolucionarios, exclusivamente de politicos e militares, que tanto nos tem abatido moralmente e prejudicado economica e financeiramente.

Não devemos saber se a sua morte foi voluntaria ou não. Isso não nos importa discutir. Não podemos, entretanto, deixar de cumprir o nosso dever, ficando indifferentes, porquanto é certo que a sua morte se deu em consequencia da sua prisão, levada a effeito, de certo, por falsa denuncia ou por simples suspeita.

De qualquer fórma, o publico já conhece a acção honesta e digna da justiça actual, mandando abrir um inquerito, ouvindo testemunhas, para apurar a verdade dos factos.

Pois bem, devemos applaudir esse acto digno das nossas actuaes autoridades e, não só como subsidio aos poderes publicos, como tambem em defesa do nosso digno collega, victima, nomear uma commissão da directoria dessa casa para, conjuntamente com um advogado de nomeada, e, "data venia" do orgão do Ministerio Publico, acompanhar com interesse esse inquerito até que sejam apurados e castigados os seus responsaveis mais directos. A morte daquelle nosso collega, confirmadas as suspeitas, foi uma affronta á nossa classe, razão por que julgo de absoluta necessidade a nossa inteira solidariedade, concorrendo com todos os meios justos para auxiliar a justiça a apurar a verdade.

Faço esse appello a essa directoria, como justa homenagem ao seu digno collega de classe e de directoria.

Como, felizmente, nem tudo está perdido, muito devemos esperar da acção energica dos nossos dirigentes de hoje, nesse caso, provando, na conclusão do processo, que ainda temos no governo quem saiba fazer justiça e implantar a ordem, garantia basica do nosso progresso e do nosso futuro.

Confiando no seu bom acolhimento a esse appello, desde já lhe agradeço, e sou, com a mais elevada consideração, amigo e crdo. atto. — (a) Affonso Vizeu."

Acceita, por unanimidade, essa proposta, sem que uma unica voz contra ella se levantasse, o sr. Juvenal Murtinho, que presidia á reunião, nomeou uma commissão, composta dos srs. João Reynaldo, Samuel de Oliveira, Halden, Eduardo Fonseca e Magarinos Torres, para, em reunião que se realizará amanhã escolher o advogado que acompanhará o inquerito, por parte da Associação Commercial do Rio de Janeiro.

E' PRECISO QUE DA ASSOCIAÇÃO "PARTA O GRITO DE INDIGNAÇÃO CONTRA TÃO COVARDE ATTENTADO"!

Logo depois, o sr. Eduardo Fonseca apresentou a seguinte proposta, que foi acceita e é identica á do sr. Affonso Vizeu:

"Sr. presidente — Sei que vou tomar alguns momentos da preciosa attenção de v. ex. bem como da dos demais directores desta casa, para tratar, de um assumpto em que, penso, não devemos, não podemos e, certamente, não quereremos ficar em silencio: a morte do saudoso Borlido Conrado Niemeyer.

Tenho acompanhado com grande interesse, nos jornaes desta capital, o andamento do inquerito aberto na policia, afim de apurar a innocencia ou a criminalidade das pessôas envolvidas nesse lamentavel incidente.

Sr. presidente, sou do numero daquelles que entendem ser dever de uma associação de classe, como a nossa, providenciar sempre em casos dessa natureza, constituindo, no presente, se preciso for — e como é, na minha opinião — um advogado que acompanhe o inquerito acima alludido, pois, com a apuração de á quem cabe a responsabilidade do "suicidio" daquelle nosso companheiro, ficará desaggravada a nossa classe e a sociedade em geral.

Se, com o inquerito ora instaurado, ficar patente a innocencia dos pretendidos culpados pela morte de Conrado Niemeyer, restar-nos-á apenas ajoelhar perante a sua sepultura e lamental-o por ter dado fim á sua existencia, de uma maneira tão tragica.

Se ficar, porém, provado o crime, se o inquerito levado até o fim, provar que esse nosso inesquecivel amigo foi sacrificado á ferocidade de um ou mais criminosos, é preciso que da nossa classe, desta Associação, parta o grito de indignação contra tão covarde attentado.

Sr. presidente: de conformidade com as considerações que tive a honra de lhe apresentar e achando insufficientes as homenagens que prestámos a memoria daquelle nosso consocio, senhor presidente e demais membros desta assembléa — tomo a iniciativa de enviar á mesa a seguinte proposta:

"A Associação Commercial do Rio de Janeiro nomeará um advogado que acompanhará o inquerito aberto na Policia Central para apurar quaes os causadores da morte do mallogrado Borlido Conrado Niemeyer, seguindo todos os passos do processo e indo até á accusação, se necessario fôr.

As despesas correrão por conta das associações de classe.

Sr. presidente: desde já póde ser incluido entre os signatarios dessa moção, o Centro da Industria de Calçado e Commercio de Couros, que, em todos os sentidos está de pleno e inteiro accordo, com o seu representante".

Marechal Carneiro da Fontoura, que exercia o cargo de chefe de policia ao tempo em que se deram, no palacio da rua da Relação, as barbaridades contra os presos politicos e cujo depoimento, que deve ser precioso, não foi ainda tomado pelas autoridades que presidem, na 1ª delegacia auxiliar, o inquerito que tantas e impressionantes coisas vem revelando.

HOTEL DE LONDRES
O MELHOR
AV. ATLANTICA, 668. TEL. IPANEMA, 520.
(1766)

OS CARRASCOS DO SUL

Mais dois monstruosos assassinios de opposicionistas pela policia gaúcha no passo do Vahy, em Uruguayana. Dolorosa impressão publica. A intranquilidade em Santo Angelo

Os jornaes rio-grandenses occupam-se largamente de dois assassinios que acabam de ser praticados por agentes da policia de Uruguayana, com a responsabilidade plena do sub-intendente municipal José Pereira da Rosa.

Chamavam-se as victimas Julio Machado e Braulino Prates, presas, ha poucos dias em viagem para a Republica Oriental.

Eram os dois opposicionistas ao governo estadual e entregavam-se actualmente ao commercio de fumo. Um delles possuia salvo-conducto do desembargador Armando de Azambuja, chefe de policia do Estado, cuja palavra de garantia em favor de quem quer que seja vale ali como o melhor passaporte para a eternidade.

Tendo a mais alta autoridade policial gaúcha mandado garantir o coronel Brisolara, foi este promptamente assassinado por um vilissimo bandido pertencente á guarda municipal de Pelotas.

A prisão dos dois desgraçados opposicionistas, degollados e sepultados nas proximidades do passo do Vahy pela escolta que os conduzia, verificou-se em presença de varias pessoas na fazenda do sr. Caetano Antunes de Oliveira.

Eis como o "Correio do Povo", de Porto Alegre, descreve o nefando banditismo:

"O assumpto obrigatorio de todas as rodas é o monstruoso crime de que foi theatro o Passo do Vahy, divisa entre este municipio e o de Alegrete, e que vem, dia a dia, empolgando o espirito publico.

A imprensa do Estado, na sua quasi totalidade, tem passado para as suas columnas as informações que "Nação" vem fornecendo, colhidas pela sua activa reportagem, em fontes fidedignas, pois uma vez que encontrámos difficuldades em conseguir informes com as autoridades policiaes, tomamos a deliberação muito acertada de conseguil-as particularmente.

O barbarismo de que naturalmente se revestiu o assassinato dos dois cidadãos e o sepultamento dos mesmos, sem formalidades, conforme era voz corrente, estavam a exigir de nossa parte uma providencia para a elucidação desse tragico acontecimento.

Como já dissemos em nossa ultima edição, ha cerca de 20 dias desembarcaram em Plano Alto dois cidadãos de côr branca e outro de côr parda, os quaes estiveram na casa commercial do sr. Casaragoni, ali localizada, onde adquiriram apetrechos de montaria. Ambos, pelas informações que nos foram prestadas, foram presos ha tempos, em Bagé, como envolvidos no movimento revolucionario e foram transportados para Porto Alegre, de onde procediam, com salvo conducto firmado pelo desembargador Armando Azambuja, chefe de policia. Chegados a Plano Alto, como já dissemos, linha atraz, após conseguirem cavallos com o sr. Genil Pofiano, tomaram a direcção do estabelecimento pastoril do nosso correligionario sr. Caetano Antunes de Oliveira, levando, tambem, uma partida de fumo, pois, pretendiam transportar-se ao Uruguay.

O cidadão de côr branca, pelas notas que ainda colhemos, dizia chamar-se Julio Machado, de nacionalidade uruguaya e muito conhecido nesta fronteira, onde exercia a profissão de poceiro.

Uma vez no estabelecimento do sr. Oliveira, lá permaneceram dois dias, quando, na tarde de segunda-feira, apresentou-se, no local, uma escolta da policia, commandada pelo sargento Gomercindo Jacques, que effectuou a prisão do mesmo, de ordem do ex-capitão de provisorios, Zéca da Rosa, actualmente exercendo o cargo de sub-intendente do Ijiquiquá, no terceiro districto deste municipio, para onde foram transportados, tendo o commandante da referida escolta, intimado ao mesmo tempo o comparecimento áquella sub-intendencia do capataz do estabelecimento do sr. Caetano Antunes, que é o seu filho, sr. Demetrio Antunes.

Julio Machado, ao ser preso, exhibiu o salvo-conducto que possuia, firmado pelo desembargador, chefe de policia do Estado, tendo o sargento commandante da escolta dito que "aquillo não tinha nenhum valor e que o levaria, pois, á sub-intendencia de Ijiquiquá." Procurando desenvolver as nossas informações sobre o tenebroso crime, teve a nossa reportagem sciencia de que esses homens foram entregues ao sr. Sinhô Carú's, sub-intendente de Guassu-Boi, no municipio de Alegrete.

Coincidiu que appareceram dois cadaveres no Passo do Vahy, sendo um de côr branca e outro de côr preta.

Julio Machado e o seu companheiro, ao serem presos na estancia do sr. Caetano Antunes de Oliveira, declararam que voltariam, deixando ali a partida de fumo que conduziam, pois, iriam até á sub-intendencia de Ijiquiquá, cumprindo a determinação policial, contra a qual não se poderiam insurgir.

Até agora, porém, não appareceram.

Estas foram as informações que conseguimos e que trazemos ao conhecimento dos nossos leitores.

O clamor publico, em face deste tragico acontecimento, está a pedir contas ao ex-capitão provisorio, sr. Zéca da Rosa, sub-intendente do 3º districto deste municipio, dos homens presos á sua ordem. Compete a essa autoridade dar as necessarias explicações deante do achado macabro do Passo do Vahy, em que foram encontrados dois cidadãos cruelmente trucidados, e enterrados sem as formalidades exigidas pela lei e que bem podem ser os mesmos cuja prisão mandou effectuar.

Torna-se necessario uma providencia urgente e energica por parte das autoridades policiaes, notadamente a exhumação dos cadveres, para a competente identificação. Mas não é inteiramente ao sub-intendente Zéca da Rosa para quem devemos appellar nesto instante em que a opinião publico, justamente apprehensiva, espera anciosamente a elucidação desse delicto monstruoso. Todas as attenções voltam-se para o sr. coronel João Arregui, intendente municipal, em o qual confiamos que, com elevado espirito de justiça que possue, tomará o encargo de fazer luz sobre esses successos, pois, exigirá do sub-intendente de Ijiquiquá uma explicação sobre o destino dado aos dois homens cuja prisão mandou effectuar no estabelecimento pastoril do sr. Caetano Antunes de Oliveira."

Um telegramma de Santo Angelo estampado no mesmo orgão porto-alegrense relata um novo conflicto naquella localidade, onde não ha ainda tranquillidade.

"*Santo Angelo*, 17 — Após a dissolução do 26º Corpo Auxiliar, o patrulhamento da villa passou a ser exercido por força do Exercito, armada de espada e mosquetão. Como tal resolução descontentasse as autoridades municipaes, foi convencionado, por intermedio do dr. Simões Filho, promotor publico, entre o tenente-coronel José Pedro Gay, commandante desta guarnição federal, e o dr. Carlos Kruel, intendente do municipio, que o patrulhamento continuaria a ser feito pela força do Exercito, porém, apenas armada de espada, e isso, a começar de sabbado. Nessa mesma noite, porém, a patrulha, então sem armas de fogo, em virtude do accordo estabelecido, foi aggredida nas proximidades da Praça Pinheiro Machado, por um grupo de civis, que alvejou a tiros, saindo ferido o sargento commandante, que teve tambem o seu cavallo baleado. A patrulha, por não trazer armas de fogo, dirigiu-se ao quartel.

Por esse facto, mais se avolumaram os boatos de um ataque por parte dos corpos da Brigada, aqui sediados, o 26º e o 27º Auxiliares, ás forças do Exercito, o que determinou a rigorosa promptidão dos ultimos.

A população ficou em sobresalto, até tardias horas da madrugada.

As autoridades militares tomaram immediatas providencias junto ao commando da 3ª Região Militar e em virtude do que, aqui chegou o dr. Octavio de Abreu, sub-chefe de policia desta região e que, segundo consta, veiu encarregado de proporcionar um entendimento entre as autoridades militares e municipaes, afim de ser estabelecido o normal policiamento da cidade.

Hontem, já se fez sentir o resultado dessa medida, tendo o proprio intendente solicitado ao coronel Gay que o patrulhamento fosse reforçado e os soldados carregassem mosquetão, além da espada, não se verificando, felizmente, nenhum acto desagradavel durante a noite passada.

O intendente, segundo consta, cogita de organizar uma guarda municipal capaz de garantir o policiamento da villa, no tocante á acção dos civis."

ANTE-HONTEM!
3381... 100 Contos
VENDIDO NO
Centro Loterico
Trav. do Ouvidor, 4
(6358)

PREVINAM-SE CONTRA A GRIPPE...
tomando alguns comprimidos de Transpirol Henning. (6330)

ÁS MÃES
LOMBRICOIDE — INDIANO
Expulsa os vermes (bichas). Milhares de mães já attestaram sua efficacia. Preparado por Sarmento Barata, professor da Faculdade de Medicina de Porto Alegre. A' venda: — Rio: Araujo Freitas & C.
(16828)

Recenseamento escolar

RECENSEADORA: — Minha senhora, eu venho saber se V. Ex. tem creanças em edade escolar...
A MATRONA: — Pois, não. Tenho este garoto, que me enviaram de Bello Horizonte para ensinar.

OLIVAN
SABONETES ANTISEPTICOS AGRADAVELMENTE PERFUMADOS
OS NUMEROS 1, 2 E 3.
INDICAM os PERFUMES
ROSAN
(1774)

Creditos concedidos pela Despesa Publica

A Directoria da Despesa Publica do Thesouro Nacional concedeu á Directoria de Contabilidade da Guerra, os creditos de 206$646 e 168$903, para pagamento de restituição de montepio ao general reformado Augusto Ignacio do Espirito Santo Cardoso e capitão intendente Hobson Coutinho.

54
Vestir na — Alfaiataria Guanabara — da Rua da Carioca, 54 — é saber vestir com distincção. (1714)

Para acompanhar o major Sarmento Beires

Foi posto á disposição do Ministerio do Exterior para acompanhar o major Sarmento de Beires e seus companheiros de vôo, durante a permanencia dos mesmos nesta capital, o 1º tenente Godofredo Vidal.

Red-Star
Moveis por qualquer preço.
Tapetes - Tecidos.
Gonçalves Dias, 69-71.
Uruguayana, 82.
(17436)

Escrivão de um inquerito

Foi designado para servir como escrivão do inquerito policial militar de que está encarregado o marechal Felippe Napoleão Aché, o capitão Gastão Pimenta.

EFFEITO LAXATIVO SEMELHANTE AO NORMAL
-SEM COLICAS?
SO USANDO AS PASTILHAS MINORATIVAS
(901)

RESTOS DA POLICIA FONTOURESCA...

O tenente Chevalier reclama o que lhe foi tirado de casa

Era um habito da policia do marechal de chocolate: de vez em quando dava busca em casa das pessoas que não batiam palmas ao governo do reprobo de Viçosa, carregando tudo que encontrava ao alcance de suas mãos.

Muitas foram as pessoas que perderam, por isso mesmo, objectos varios.

Ninguem, no emtanto, podia reclamar: o sitio não o permittia. O sitio servia para tudo...

Entre as victimas do governo do reprobo, conta-se o primeiro tenente Chevalier Saldanha da Gama.

Um dia a policia fontouresca foi á sua residencia e de lá levou varios objectos de uso particular e que nenhuma relação poderiam ter com qualquer revolução. Varias vezes pensou o official em reclamar. Mas, para que? Que adiantaria elle com isso? Nada, e ficou calado.

Agora, como já se respira um pouco mais, o tenente Chevalier procurou a policia, indo á presença do dr. Pedro de Oliveira Ribeiro, 4º delegado auxiliar, a quem pediu providencias no sentido de serem descobertos e restituidos ao seu legitimo dono aquelles objectos.

A autoridade prometteu providenciar.

Louças, porcellanas, crystaes, metaes, christofle e objectos de fantasia. Queiram nos visitar que os vossos lucros serão de 40 a 50 %
Casa Amaral
Rua 7 de Setembro, 51 — (Esquina de Quitanda)
(16613)

PERECEU AFOGADO

Manoel Iglezias, de 28 annos de edade e residente no Leme, hontem, á tarde, quando tomava banho na praia daquelle nome, foi envolvido pelas ondas, perecendo afogado e desapparecendo.

O pessoal do forte do Vigia empregou todos os esforços para encontrar o cadaver, mas não o conseguiu.

O facto foi levado ao conhecimento da policia do 30º districto.

O CENTRO LOTERICO
paga pontualmente e sem desconto, guardando sobre o assumpto a mais rigorosa reserva, todos os premios vendidos em sua séde, á
Travessa do Ouvidor, 4
(6359)

Prisão de um pronunciado

Investigadores da 4ª delegacia auxiliar prenderam, hontem, Luiz Góes Nogueira, pronunciado pelo juiz da 2ª pretoria como incurso nas penas do artigo 303 do Codigo Penal.

Nogueira foi mandado recolher á Casa de Detenção.

Amor, amores...

Trezentos mil francos, afim de punir o amante que a illudiu

O processo de mme. Winckel-Mayer, em Paris

PARIS, março de 1927. (*Correspondencia especial para o "Correio da Manhã"*) — Ha tempos, ahi no Rio, a Procuradoria Geral do Districto Federal lançou um grande e fervoroso appello á imprensa indigena, afim de que esta evitasse a divulgação e o escandalo em torno de factos intimos, casos sociaes que pelas suas escabrosidades só deveriam ficar trancados no silencio tumular dos archivos dos cartorios. A Procuradoria se apoiava na necessidade de se moralizar cada vez mais o instituto da familia, insinuando ao Congresso, que nessa época votava e approvava a lei de imprensa, a conveniencia de adoptar uma disposição qualquer nesse sentido. E, como argumento decisivo do seu appello, citava os exemplos dos grandes paizes cultos e civilizados, notadamente a França, a qual certas intelligencias brasileiras amam como as dactylographas amam o papel carbono.

Mme. Winckel-Mayer

Pois, não ha imprensa que tanto estime e pratique o escandalo como a de cá, particularmente a parisiense, para a qual não ha prato saboroso como o do enredo picante. Vejam, por exemplo, o que neste momento está succedendo com a demanda de mme. Winckel-Mayer: Esta senhora, cujo nome os *boulevards* decoraram, pertence a uma gente de distincção. E' filha de um general illustre, tão illustre que se bateu em Maubeuge e foi feito prisioneiro. Casada tres vezes, tres vezes se divorciou. Em 1923, trabalhando de manequim numa casa de modas, ali conheceu mr. Dufour, cavalheiro de respeito, de posição e dinheiro, numa tarde em que elle ali levou a sua propria mulher, afim de realizar compras. Enamoraram-se os dois e de 1923 a 1926 foram amantes.

Mas, mme. Dufour, ciumenta e vigilante, descobriu a infidelidade do marido e, energica, o obrigou a voltar aos deveres conjugaes. Solenne e desassombrada, ella escreveu, então, uma carta á mme. Winckel-Mayer, despachando-a das relações do esposo e enviando-lhe, de gorgeta, a titulo de indemnização, um cheque de sete mil francos. Mme. Winckel-Mayer, tambem orgulhosa, não se deixou abater. Procurou um advogado, allegou que era uma mulher honesta, que estava honestamente no seu trabalho quando mr. Dufour a seduziu e que se julgava no direito de receber, não sete mil, mas trezentos mil francos de lucros e perdas pelas promessas enganadoras do conquistador casado. E, arrazoando a sua causa, o seu advogado accrescentou que a sua constituinte dava com isso um heroico exemplo aos maridos bilontras e pouco escrupulosos.

Do seu lado, mme. Dufour não esmoreceu. Confiou a sua defesa, isto é, della e do cara-metade, a outro advogado, tambem habil, que nos autos sustentou a seguinte these: a mulher tres vezes casada e tres vezes divorciada, tendo mais de trinta annos de edade, não tem o direito de invocar a escusa da inexperiencia, não podendo portanto, invocar o engano de que se diz victima. Cumpria-lhe, ao tomar novos amores, reflectir nas consequencias de uma ligação com um individuo legalmente casado. E concluiu: quem liquida uma aventura galante com um manequim de modas por sete mil francos, não se constitue na obrigação de assegurar-lhe um dote de trezentos mil francos.

O Tribunal do Sena, onde a questão se debate, pela voz do seu relator, já declarou que o episodio não é de facil solução. Requer estudo e muita calma. Emquanto isso, a imprensa diaria goza o romance e os escriptores de revistas para os theatros alegres vão aparando as pennas...

Loteria do E. do Ceará
Amanhã
30:000$000
por 20$000
Jogam somente 6000 bilhetes
(6360)

OCCORREU, PELA MANHÃ DE HONTEM, UM CRIME A BORDO DO "PARÁ"

Um carvoeiro tentou contra a vida do foguista do navio do Lloyd Brasileiro

O criminoso Antonio Ferreira da Silva

A bordo do paquete "Pará", do Lloyd Brasileiro, e que se encontra fundeado ao largo, desde o dia 16 do corrente mez, occorreu, hontem, pela manhã, uma tentativa de assassinato.

São tripulantes dessa unidade mercante nacional, Antonio Ferreira da Silva e Antonio Alexandrino de Aquino, brasileiros, este exercendo as funcções de foguista e aquelle de carvoeiro.

Por questões de serviço, esses dois homens tornaram-se inimigos já ha algum tempo, sendo que, na ultima viagem do "Pará" essa inimizade entre elles augmentou de tal fórma que, a bordo, todos esperavam, mais cedo ou mais tarde, um desfecho fatal.

Foi o que se verificou na manhã de hontem.

Os dois inimigos tiveram forte discussão e, em dado momento, Antonio Ferreira da Silva, sacando de um revolver com que se armara premeditadamente, alvejou por quatro vezes o foguista Aquino que, ferido no peito, tombou por terra.

Immediatamente accorreram ao local os demais tripulantes, alguns dos quaes procuraram soccorrer o ferido, emquanto outros tentaram prender o criminoso.

Este, porém, não se amedrontou até os seus companheiros, que elle enfrentou armado do revolver com o qual tentara contra a vida do foguista e de um punhal.

Não foi sem difficuldade que o 3º piloto do "Pará", Edmundo Reis Campello, auxiliado pelo mestre do navio e por outros, conseguiu desarmar e effectuar a prisão de Antonio Ferreira da Silva, que foi conduzido no rebocador "Paraguay", em companhia das testemunhas do crime, para a Inspectoria de Policia Maritima, onde foi apresentado ao sub-inspector Valle Pereira, que ali se achava de serviço.

O criminoso foi removido, pouco depois, para a 3ª delegacia auxiliar e o ferido internado, por conta do Lloyd Brasileiro, na Casa de Saude Pedro Ernesto.

Relogios Omega

Ouro	22 linhas	650$000
"	20 linhas	540$000
"	19 linhas	500$000
"	18 linhas	450$000
Chapeados a ouro		110$000
Nickel		60$000

Oscar Machado
101, rua do Ouvidor, 103
(16774)

Não passou de um susto

Devido á excesso de fuligem, houve, hontem, á tarde, um principio de incendio na casa n. 203 da rua Gustavo Sampaio, no Leme.

Os moradores passaram um grande susto, mas o corpo de Bombeiros, comparecendo promptamente, extinguiu o fogo a baldes dagua.

Vinho de Genipapo do norte
Drogaria Baptista
(16787)

DOENÇAS VENEREAS — Tratamento gratuito nos seguintes dispensarios: Avenida Mem de Sá, 201; Hospital Pró-Matre, (Só mulheres), Av. Venezuela, 150 (Cáes do Porto); Policlinica de Botafogo, rua Bambina, 141; Dispensario Viscondessa de Moraes, Avenida Pedro Ivo, 146; Posto de Prophylaxia Rural da Penha; Ambulatorio Rivadavia Corrêa, rua Flora n. 17, Engenho de Dentro e rua Paulo de Frontin, 13, das 8 ás 10 horas da manhã
(6825)

Voltam a seus lares os conscriptos de Minas

O commandante da 4ª região militar já providenciou para que sejam licenciadas todas as praças incorporadas nas unidades subordinadas á sua jurisdicção que tenham concluido o respectivo tempo de serviço.

EPILEPSIA
Contra os ataques de gotta o unico remedio de real effeito e resultados immediatos é o ANTIEPILEPTICO BARASCH. Preço no Rio 35$. Laboratorio Av. Mem de Sá 171 — Rio. Tel C. 5291.
(17049)

Gratificação addicional a uma adjunta

Foi concedida á professora adjunta de 2ª classe, Abigail Pereira, a gratificação addicional de 10 °|° sobre seus vencimentos.

EXPEDIENTE

ASSIGNATURAS

Interior { Anno...... 60$000 / Semestre. 35$000 }

Exterior { Anno...... 140$000 / Semestre. 80$000 }

Numero avulso .... 200 rs.
Idem no interior .... 300 rs.
Idem atrazado .... 400 rs.

TELEPHONES:
Director, 1558 C. Redacção 5698 e Administração, 37 C.
Endereço telegraphico "Correomanhã"

Percorrem a serviço deste jornal: Central do Brasil, Oeste e Sul de Minas, o sr. Eurico Baeta de Faria; o Estado de S. Paulo, o sr. Adolpho Saldanha; os Estados do Rio e Minas, o sr. Braulio Modesto, e a zona da Leopoldina, o sr. Julio A. de Lima.

A PHRYNÉA

Apezar de possuirmos, presentemente, com as luxuosas installações do Jockey-Club, um dos melhores prados do mundo, falta, innegavelmente, ás corridas de hoje a animação predominante na de alguns annos atraz.

Ter-se-ia, por acaso, deixado invadir pelo indifferentismo o nosso publico, que nos tempos de antanho não continha o seu enthusiasmo e vibrava quando os animaes de sua predilecção transpunham os postes de chegada? Não; o que ha é a crise de competencias. Agora já não vemos rivalidades nos campos de corridas; não ha forças equilibradas, mas, em vez disso, animaes cuja superioridade dominadora tira o interesse pelas carreiras, tornando-as quasi sempre meros passeios destituidos de emoção.

O Jockey-Club, que é a mais antiga das nossas sociedades sportivas, foi fundado em 1868; mas no mesmo local em que por largos annos funccionou realizaram-se dezesete annos antes as primeiras corridas de outra sociedade, o Jockey-Club Fluminense, que elegera para presidente o então inclito Duque de Caxias. O divertimento incipiente tinha a assistencia da familia imperial e realizava-se das 10 1/2 da manhã ás 4 da tarde. Sem apostas, sem parelheiros apreciaveis, as corridas não offereciam attractivos e, por isso, não foram avante. O conde de Herzberg, o dr. Costa Ferraz, o major Suckow e outros apaixonados *turfmen* conseguiram restabelecel-as alguns annos depois e, desta vez, sob tão solidos alicerces que não soffreram mais interrupção. Em 1885 fundou-se o Derby-Club; crearam-se outras sociedades que desappareceram, como o Prado Villa Isabel, o Sport Club, o Hyppodromo Nacional e o Turf-Club, mas o divertimento tomou impulso, fixou-se.

O melhor animal da sua época foi a Phrynéa, egua ingleza, castanha, importada em 1884 pelo barão da Villa Alegre, proprietario da coudelaria Fluminense.

Phrynéa estreou na primeira corrida do anno seguinte, no Jockey, a 10 de maio, ganhando facilmente de suas competidoras, cuja inferioridade se tem idéa pelo tempo gasto no percurso: 143 segundos para a distancia de uma milha ingleza.

Quatro mezes depois a valorosa representante da blusa ouro e branco ganhava do melhor parelheiro da occasião, a egua Damietta, que pouco antes vencera o Grande Premio Jockey-Club. O triumpho causou verdadeira surpresa, não tendo o profissional Best, piloto de Phrynéa, exigido da egua todo o seu esforço.

Emquanto Damietta vendeu 1.530 poules, as apostas em Phrynéa não passaram de 455. O pareo foi disputado apenas pelas duas eguas, na distancia de 2.500 metros, dando á vencedora o rateio de 39$200.

No anno seguinte venceu Phrynéa as duas principaes provas da temporada; o Grande Premio Jockey-Club e o Grande Premio Rio de Janeiro, este no Derby. Na primeira, não obstante as suas successivas demonstrações de superioridade, não foi a preferida do publico. As maiores probabilidades, no entender deste, recaiam sobre Comtesse d'Olonne, que ao ser feita a apuração das apostas contava em seu favor 2.404 poules. Phrynéa foi a segunda favorita, com 1.834, seguindo-se Taillefer, Boreas (cavallo nacional que os seus admiradores tratavam de "cavallo de sorte" quasi por incomprehensivel de "Phrynéa nacional"), Damietta, Satan, Plutão, Atalanta, Carmen, Curubaiá, Dignitaire e Gladiador. A somma empregada nos doze competidores subiu a 84:080$000, isto em 1886, havendo apenas jogo para primeiro logar. A corrida foi puxada com grande velocidade, por Taillefer; Phrynéa, que se collocara em terceiro, atraz de Boreas, iniciou a frente na extremidade da recta parallela á de chegada e venceu, sem esforço, os 3.200 metros em 218", seguida de Satan e Comtesse d'Olonne. Possuido de grande regosijo, o barão da Villa Alegre concedeu carta de alforria a um dos escravos Cornelio, tratador da Phrynéa. A prova classica do Jockey-Club, com a dotação de 12:000$000, foi corrida a 1º de agosto; a 3 de outubro realizou-se no Derby, na mesma distancia, com o mesmo premio, e com o mesmo rateio de 25$000 para o vencedor. Em menos um segundo do que fizera no Jockey, correu Phrynéa as duas milhas, distanciando os seus competidores, a excepção de Satan, que ficou a varios corpos. A victoria da valente pensionista da coudelaria Fluminense era considerada infallivel, tanto assim que os seus apostadores tiveram apenas o lucro de 2$800 por poule. Tomaram mais parte na carreira Coupon, Dignitaire, Curubaiá, Scylla e Comtesse d'Olonne.

Em 1887 appareceu um competidor sério de Phrynéa: — o cavallo Salvatus, da coudelaria Cruzeiro, pertencente ao sr. José Julio Pereira da Silva. No primeiro encontro, no Jockey-Club, a 9 de junho, Phrynéa dominou-o. Na carreira batera-a, porém, na prova immediata, deixando-a, empatada, em quarto logar. Houve desconfianças sobre a Phrynéa; a directoria do Jockey deu ordem para a reprise dos protestos vehementes, mas a directoria manteve a sua resolução e os apostadores de Salvatus receberam 60$400 por poule. Phrynéa rehabilitou-se galhardamente na corrida seguinte, ganhando com a maxima facilidade do seu rival, num pareo de 2.400, vencido em 158 segundos.

O cavallo da coudelaria Cruzeiro desforrou-se desse insuccesso e infligindo duas memoraveis derrotas á Phrynéa, justamente nas provas principaes do anno. Na primeira, do Jockey-Club, com 59 kilos, franca favorita (4.517 poules sobre um total de 8.364), Phrynéa não resistiu á atropelada final, devido ao excesso de peso que carregava. Chegou a ter a carreira dominada, mas entregou-se extenuada, perdendo até o segundo logar para Satan. Na prova do Derby, corrida a 2 de outubro, apezar de muito poupada pelo jockey Hinds, não pôde dominar Salvatus, que marcou o "record" da distancia, ganhando os 3.200 metros em 212". Phrynéa chegou a meio corpo, deixando bastante afastados Satan, Charybdes, Victorious, Diss, Coupon e Sybilla.

A sua actuação em 1888 começou brilhante. No prado de São Francisco Xavier, com 65 kilos, perdeu por pequena differença de Rabelais, tendo concorrido muito para a derrota a pericia do jockey Francisco Luiz, piloto do vencedor. Carregando o mesmo peso extraordinario, na corrida de 10 de junho, no Derby, empatou com Scotisch Thistle, favoricidissima no peso. Resentiu-se tanto do esforço dispendido, que não pôde tomar parte no Grande Premio Jockey-Club, corrido a 2 de julho. A 12 de setembro se deu o segundo logar e no qual o seu rival Salvatus foi derrotado por Satan. A valorosa Phrynéa reappareceu a 16 de setembro no prado de Itamaraty, disputando o Grande Premio Rio de Janeiro, que marcou o seu ultimo revez. A prova reuniu os doze melhores parelheiros do anno. Montada pelo jockey Frederico e com 55 kilos, Phrynéa foi a segunda favorita, tendo vendido 1.899 poules em primeiro logar e 709 em segundo. (Desde 11 de junho desse anno, foi estabelecido o jogo para o segundo logar). As esperanças do publico recaiam em Salvatus. Nas patas do cavallo da coudelaria Cruzeiro foram jogados mais de trinta contos. O resultado constituiu uma grande surpresa. Coube a victoria a uma egua mediocre, The Witch, da coudelaria Paulistana, que fôra montada por Cousins, com 45 kilos. Tendo vendido 94 poules, a vencedora rateou 555$200. Obteve o segundo logar o cavallo Apollo, dirigido pelo jockey Jackson, que morreu na mesma pista, um anno depois, caindo do cavallo Gaulez.

Salvatus alcançou o terceiro logar e Phrynéa o sexto, batida ainda por Victorious e Espadilha.

Encerrou-se nesse dia a carreira de um dos melhores animaes que tem vindo ao Brasil, cuja superioridade lhe fez carregar os pesos mais elevados que têm sido aqui distribuidos. Teve como o seu brioso rival os mais ardorosos admiradores. Phrynéa e Salvatus pisaram muitos paletós, amassaram muitos chapéos, depois dos seus grandes triumphos. Tiveram as mesmas honras os heroes que se lhes seguiram: Thereziopolis e The Money, Maracanã e Aventureiro.

Idolos desapparecidos sem substituição, levaram elles o condão de electrizar as multidões.

Hoje ha mais luxo, ha mais dinheiro, ha indiscutivel superioridade de forças; não existe, todavia, a equivalencia para justificar a creação de partidos e dar relevo maior ás victorias obtidas.

Lafayette Silva

Topicos & Noticias

O tempo

BOLETIM DA DIRECTORIA DE METEOROLOGIA

Previsões para o periodo de 6 horas da tarde de hontem até 6 horas da tarde de hoje:

Districto Federal e Nictheroy — Tempo: bom, com nebulosidade, forte por vezes.

Temperatura: estavel á noite; ligeira ascensão de dia.

Ventos: normaes.

Estado do Rio — Tempo: bom, com nebulosidade, forte por vezes.

Temperatura: estavel á noite; ligeira ascensão de dia.

Estados do sul — Tempo: bom, com nebulosidade variavel.

Temperatura: ligeira ascensão.

Ventos: variaveis.

Nota — Não recebemos as informações meteorologicas, de 9 horas da manhã, de grande parte dos Estados de Matto Grosso, Goyaz, Bahia, Minas Geraes e Rio Grande do Sul, bem como de outros Estados do sul, o que prejudica as previsões feitas.

Synopse do tempo occorrido — No Districto Federal (de 6 horas da tarde de ante-hontem até 6 horas da tarde de hontem — Segundo as observações do Observatorio Meteorologico da Avenida das Nações, o tempo decorreu instavel á noite, isto é, com alternativas de tempo bom e incerto, e bom depois, com ligeira diminuição de nebulosidade. A temperatura elevou-se. As médias das temperaturas extremas observadas nos postos do Districto Federal foram 29º6 e 21º6 e as verificadas no Observatorio Meteorologico foram: maxima 27º9 e minima 22º1, ás 11 horas e 15 minutos e ás 5 horas e 50 minutos, respectivamente. Os ventos sopraram de SE e ESE á noite, normalizando-se após.

Depois que se inventou, neste paiz, a politica dos governadores, a pretexto de ser mantido o equilibrio federativo, sendo certo, todavia, que a iniciativa apenas collimava a consolidação das oligarchias, os superintendentes da administração nos Estados perderam completamente o respeito que a si proprios são devedores. E, apparentemente, verificou-se uma completa modificação daquella politica; presidentes e governadores eram considerados arrimos da vida governamental do centro, passaram a ser lamentaveis satellites.

Uma inversão que se evidencia e que é plenamente attestada pelos factos. O que os governadores e presidentes querem é que o presidente da Republica, como influe na constituição de todos os poderes, sem embargo de se confessar sempre alheio a assumptos que não digam respeito á sua esphera de acção, tendo todas as "presumpções, fóra da sua esphera de acção, seja o advogado de suas pretenções.

E' por esse motivo, sem duvida, que os administradores regionaes, abandonando os encargos dos cargos respectivos, vivem peregrinando pela capital, tratando das suas dos fazendas, rumam para o Rio, afim de pessoalmente *defenderem a zona*. Esta é a phrase popular perfeitamente cabivel. E tambem é por isso que o presidente da Republica fica sendo o grande chefe da nação, é o consultor e o assessor dos presidentes e governadores.

A policia, premida pelos acontecimentos, pois cedeu á instancia da familia da victima, está inquirindo aquelles que lhe possam dar noticias do assassinio do commerciante Conrado de Niemeyer. No entretanto, depoimentos preciosos como o do delegado Chagas ainda não foram feitos...

Ha, além disso, outras pessoas, domiciliadas no paiz — nem todo mundo póde consumir na Europa o premio da morte alheia! — que poderiam trazer esclarecimentos á justiça. A policia, se é intuito seu elucidar o caso, deve tratar de os conseguir.

Onde andará, por exemplo, um tal Sant'Anna, apontado como testemunha, não como cumplice; do trucidamento de Niemeyer? Esse cavalheiro, ao que nos consta, foi objecto de particular solicitude do marechal Fontoura, por ter visto muita coisa emquanto passava pela policia. Assim, depois de ter andado em diversos presidios, foi recolhido, doente, ao Hospital Central da Marinha, sob a mais rigorosa incommunicabilidade, pois se fa lasse diria o diabo... Desse estabelecimento conseguiu elle evadir-se, mas a esta hora, se o governo quizer ouvil-o, como deve fazel-o, não lhe será impossivel conhecer-lhe o paradeiro.

Os *profiteurs* da legalidade estão visivelmente aborrecidos com a suppressão recente desse genero de commercio e vêm fazendo um alarme que esperam faz considere terminada a luta armada no Brasil e continue a ser reconhecida a necessidade da manutenção dos batalhões *patrioticos*, sem os quaes as comilanças serão impossiveis.

Não ha muito, foi publicado uma esplendida prevenção ao governo, no sentido de fazer crer que o internamento da columna Prestes se dera para que os legionarios se reunissem em Paso de Los Libres aos officiaes e praças all asylados, afim de se lançarem todos numa nova invasão do Brasil.

Por mais que isto parecesse pilheria, evidentemente, no meio de toda a falta de logica e do ridiculo da urdidura, o que se via era a necessidade dos *profiteurs* de manter a "chamma sagrada" que vinha queimando... os cofres do surrado Thesouro.

Agora, um novo despacho, mais ou menos do mesmo genero, acaba de surgir, não já prevenindo contra invasões, mas annunciando uma dellas, perto de Corumbá.

Mas então não bastará, aos que querem tentar a manutenção do rendoso estado de coisas já terminado, o desmascaramento da esperteza dos *franklins*, dos *horacios* e de outros cangaceiros sertanejos de vida duvidosa e escusa, e ainda os que os lançarão á evidencia o esforço não intermittente dos que se sangrias, não aos revoltosos, dos quaes sempre fugiram, mas dos cofres da nação, que consideram sem dono como as cavalhadas do interior?!

Até hoje, o sr. Washington Luis ainda não disse claramente qual era o seu modo de pensar em relação aos reconhecimentos dos opposicionistas nas duas casas do Congresso. Guardou o chefe de Estado o mesmo sigillo quanto á nullidade do pleito, ou de que que este tenha sido cuidadosamente fraudado pelas situações desconcertantes.

Já era tempo de se conhecer o pensamento do Cattete, sobre um assumpto em que as surpresas augmentam quasi sempre a irritação publica e cream situações desconcertantes.

O sr. Washington Luis presenciou a vida politica e nação se delineasse desde já o plano da politica governamental em materia de reconhecimento de poderes.

Embora a palavra do executivo prevaleça, sempre, em todas as deliberações do legislativo e apresente tambem com caracter irrevogavel ante a opinião do paiz, haveria conveniencia em submetter-se a opinião presidencial ao exame previo da imprensa e do povo.

Não ha outro meio pratico de se evitar que as discussões sejam fechadas por qualquer golpe de força, em que as maiorias governamentaes são useiras e vezeiras.

Communicam-nos do Rio Grande do Sul que o tenente coronel Juvencio Maximiliano de Lemos, nomeado "supplente do juiz federal" em Pelotas, pertence ao effectivo da policia do Estado sujeitado ao governo dictatorial do sr. Borges de Medeiros e como tal é commandante do 4º batalhão de infantaria, aquartelado naquella cidade rio-grandense.

O presidente da Republica ignora, naturalmente, essa circumstancia ou foi ludibriado por quem lhe fez a indicação?

Ficâmos nesta pergunta. São dispensaveis outros commentarios.

Até agora não se reparou o inominavel attentado do sr. Carlos Sampaio, que mandou abaixo o unico hospital de creanças que possuiamos. Por uma desgraça collocado no regimen que a engenharia daquelle realizador de obras de Santa Engracia não ainda não poupou. Existe, entregue a um homem de notoria competencia, o dr. Fernandes Figueira, um hospital de creanças montado no antigo Hotel Sete de Setembro; mas é aquelle predio, que estava das ainda condições para a cidade, carcereiro da um tratamento hospitalar.

Naturalmente, os detentores do poder publico desculpam a falta com a excessos de recursos nas arcas financeiras. Grande hypocrisia a sua! Não houve dinheiro para um tecto aos peitos enfermos, tão dinheiro sobra para ser delapidado e até para construir um palacio, destinado a abrigar essa recua de parasitas do Thesouro que attendem pela designação pomposa de representantes da nação.

E' verdade que pugnando pela causa dos parlamentares sem tecto havia o sr. Arnolfo Azevedo, cujo genro se encarregou de erigir o monumento, ao que se diz, com grande desprendimento pelo dinheiro... Por que não se lembrou esse deputado de confiar a tal parente a construcção de um hospital para creanças?

Não se póde deixar de encarecer a necessidade do recenseamento escolar, iniciado hontem com a maior actividade. E' indispensavel, porém, que se tirem desse trabalho effectivamente bons resultados.

Toda gente sabe que o Districto Federal não possue escolas em numero capaz de attender a sua crescente população escolar. Para ter essa convicção, não carece o prefeito, nem o director de Instrucção, de ordenar o recenseamento. Uma inspecção ligeira a varios bairros e a suas escolas era sufficiente para demonstrar como estamos atrazados na solução desse problema.

Temos um magisterio municipal numeroso e competente, composto em sua maioria de professoras dedicadas, que não medem sacrificios para minorar as deficiencias do apparelhamento do ensino municipal. Falta-lhes, porém, tudo. Desde o material commum até á installação da maioria das escolas é deficiente, quando não condemnavel por falta dos mais comesinhos requisitos de hygiene.

Se do recenseamento resultar a creação de novas escolas, installadas em predios capazes de comportar creanças, dando-se ao professorado o que elle necessita no tocante ao material de consumo, só merecem louvores o sr. Prado Junior e o sr. Fernando Azevedo. Mas, se elle é feito apenas para apurar a população escolar do Districto, sem outras vantagens para o ensino, melhor será não proseguil-o...

O primeiro passo foi dado. Esperemos os resultados...

Por occasião da prisão e assassinato do commerciante Conrado Niemeyer, a policia invadiu seu estabelecimento e apprehendeu grande somma de mercadorias. Sabe-se que uma parte dellas, constituida por armas e munições, especialidade de seu negocio, foi enviada para a Repartição Central de Policia. Outra, porém, foi remettida para os trapiches de uma grande emprezа nacional de navegação, do entre de era então intimo o supplente Moreira Machado.

Diz-se na praça que essas mercadorias desappareceram, não havendo dellas seguer um arrolamento na policia.

Agora, que se procura apurar a responsabilidade do assassinato daquelle commerciante, o momento é o mais opportuno para que se fazem as necessarias averiguações a respeito do desvio das armas e da munição, que o a fazenda de destino tomado por esse bens que passaram á fazer parte do patrimonio do commerciante Conrado de Niemeyer.

Pouco trabalho terá o dr. Cumplido de Sant'Anna em determinar as necessarias diligencias para aclarar a formal accusação que se faz á policia do marechal Fontoura no desapparecimento de grande numero de mercadorias da casa commercial da grande victima do delegado Chagas e do supplente Moreira Machado.

Com esta informação ajudamos os trabalhos do inquerito.

Tem novo director, desde hontem, a Industria Pastoril, um das mais importantes repartições do Ministerio da Agricultura. Com dotações orçamentarias sufficientes para fazer alguma coisa e um grande corpo de funccionarios, ella ha muito tem podido, se quizesse, tornar algo de bom, tem valido á nossa pecuaria.

Sabe-se que existem postos zootechnicos, gabinetes, de especialistas, fazendas-modelo, postos de monta e outras repartições mais, onde ao que se diz, com que quaes o Thesouro dispende, annualmente milhares de contos, mas ninguem conhece os resultados praticos desse custoso apparelhamento. Só os felizardos podem attestar suas vantagens ou apregoar a sua valia. Porque a maioria dos criadores do paiz tem que defender com seus proprios esforços os seus rebanhos, pois o auxilio official nunca lhes chega...

O novo director da Industria Pastoril, o dr. Paulo Parreiras Horta, chega ao seu novo posto com uma larga reputação. Oxalá que no desempenho de suas funcções elle se torne credor do reconhecimento e da admiração dos que cuidam da industria pastoril em todo o nosso paiz...

O governo maranhense pôz em disponibilidade forçada os desembargadores Adolpho Soares e Magalhães Braga, com a facilidade partidaria não conhecida.

Não se trata de um expediente novo que infelicita o Brasil inteiro. A magistratura é sempre a primeira victima dos poderosos sem respeito ás normas constitucionaes e inteiramente entregues ao arbitrio dos dominadores.

O Maranhão acaba de retocar a sua carta politica. Uma das emendas ultimamente approvadas pelos deputados estaduaes consagram o Congresso do Estado, visava justamente a destruição da independencia do poder judiciario, em ordem a que, seja, livre ou arbitrio do governador o alijamento dos juizes incompativeis com as exigencias da politica das facções locaes.

Não se pode discutir o texto da reforma de legislativa, não entrando agora em analyse da sua illegalidade, um ou outro accordo.

Mas, não demoraram muito os desgraçados fructos da reforma que annullou o poder judiciario. Infelizmente, é tarde para novos protestos...

A AMNISTIA

O actual governo, se não quizer fugir á missão que lhe estão dictando os acontecimentos, está no dever de encaminhar, para dar-lhe a merecida solução, o problema da amnistia. Collocado á frente do governo da Republica, em um momento solennissimo da nossa historia, póde-se dizer que toda a fortuna do sr. Washington Luis está dependendo de sua attitude em face da pacificação. Poderá o actual presidente, isolado no seu equivoco, atirar-se de corpo e alma á tarefa da nossa restauração material, saneando as finanças do paiz, restituindo-lhe a moralidade administrativa, repondo em seus logares os elementos de vida e prosperidade que seus antecessores dispersaram criminosamente. Se não procurar, como lhe compete, pensar essa ferida que está sangrando nos flancos da nação, todo seu esforço será vão. Não se concebe a cura de um organismo portador de uma chaga cruciante, emquanto sobre ella não convergirem todos os cuidados das pessoas interessadas em salval-o. E' esse o caso do Brasil, que seus dirigentes não redimirão da desgraça, emquanto persistirem em manter dividida a familia nacional, relegando, para um plano secundario, a therapeutica social e politica de que ella mais precisa, isto é, o seu congraçamento, a sua harmonia.

O sr. Washington Luis tem, actualmente, a opportunidade com que deveria sonhar, se estivesse em seus anceios a restituição do paiz ao regimen da paz e do trabalho. A columna Prestes internou-se em territorio estrangeiro; o general Isidoro Dias Lopes, com o apoio de seus companheiros de armas, inclusive o intrepido Siqueira Campos, abriu, ao governo, a estrada larga pela qual lhe será facil chegar á paz, se essa, esperança hoje unica para a felicidade dos brasileiros, não estiver proscripta do seu programma.

Annos de luta porfiada mantiveram, com uma tenacidade que é a maior credencial para seus nobres intuitos, os homens que tomaram armas, que expuzeram a vida, para concretizar na fórma de um protesto o sentimento de revolta que estava no coração de todos os filhos deste paiz. Qual a origem desse movimento de rebeldia contra o que se convencionou chamar a autoridade constituida? Não será difficil encontral-a: foi a solidariedade de alguns elementos militares com a nação, vilipendiada em seus direitos, assaltada em sua fortuna, que os levou a brandir contra os delapidadores da riqueza publica, contra os inversores da ordem juridica, o aço limpo das suas espadas! Bastou, no entretanto, que surgisse no horizonte a esperança de um regimen menos indigno, onde se respeitassem tanto os direitos quanto os bens materiaes da nação, para que esses homens, com uma nobreza e uma dignidade exemplares, ensarilhassem suas armas. Não queira o sr. Washington Luis, para desgraça de sua popularidade, deixar de perceber a alta significação dessa renuncia. Os militares, que embainharam as suas espadas ao lhes serem dadas noticias do novo governo, são filhos desse mesmo povo, que encheu as ruas desta capital de applausos á passagem do novo chefe do Estado, no dia de sua posse. Uns e outros, instigados pelo mesmo ideal de regeneração civica, impellidos por identica febre de moralização, viram no sr. Washington Luis o fim da éra negregada dos assaltos á propriedade, da delapidação dos dinheiros publicos, da guerra civil que enchia o papo dos profissionaes da legalidade.

O documento do general Isidoro Dias Lopes, que hontem divulgámos, é de uma elevação moral que só póde ser comparada á abnegação, ao desprendimento com que os remanescentes da guarnição do forte de Copacabana, tendo Siqueira Campos á sua frente, foram embeber nas areias daquella praia as ultimas gotas de seu sangue de bravos. Então, para salvar a população de uma cidade, houve um pugilo de dezoito almas bemdictas para entôar, ao rythmo de seus corações, aquella epopéa de heroismo; hoje, para restituir o paiz, toda a nação, á sua paz integral, esses bravos, saidos da fina nata do exercito nacional, reclamam a amnistia para seus companheiros de armas, mas reservam, para si, o martyrologio das sancções penaes. Mas a nação, que os viu partir para a luta, com ella irmanados pelos mesmos propositos de regeneração, pelos mesmos sentimentos de revolta contra governos criminosos, não poderá acceitar esse seu sacrificio. Como todos que os acompanharam em uma cruzada de redempção, esses paladinos do ideal devem ser restituidos, na plenitude de seus direitos, ao seio da familia brasileira.

O presidente da Republica, se auscultar o coração do paiz, se quizer com elle identificar-se, verá que o Brasil, actualmente, só comporta um remedio: a amnistia ampla. Esse instituto juridico, aliás, não comprehende restricções; amnistia é esquecimento, e não se póde admittir que alguem a conceba, com a faculdade de perdoar pela metade, conservando uma prerogativa indigna de tão nobres designios, que lhe facultasse o caminho para a vingança...

As declarações do sr. Getulio Vargas sobre a opinião favoravel do sr. Washington Luis ao augmento dos vencimentos do funccionalismo civil ecoaram com demonstrações de regosijo em todas as repartições publicas.

O alto custo de todas as utilidades, encarecendo de maneira espantosa a vida, tornou difficilima a mantença dos que têm receita limitada, não podendo contar com outra renda senão a dos cargos que occupam.

Na impossibilidade de se terem em curto prazo resultados efficientes de uma revisão dos vencimentos de todo o funccionalismo, classificando-se as repartições publicas em tres ou quatro classes, o que cumpre realizar é adoptar um criterio semelhante ao da tabella Lyra em beneficio de todos os servidores do Estado.

Ha a notar mais que, por força do dispositivo que creou esse augmento provisorio, os funccionarios nomeados para cargos novos não lograram seus beneficios. Ficaram apenas com os vencimentos do cargo, sem direito á gratificação proporcional estabelecida para seus collegas.

Mais do que todos, merecem elles, neste momento, o amparo promettido, pois, creando esses cargos e fixando os vencimentos, o Congresso não levou em consideração o dispositivo prohibitivo da tabella Lyra.

A situação que atravessa o funccionalismo é angustiosa, e bem merece que os poderes publicos entrem logo no terreno das realizações.

O sr. Aloysio de Castro reuniu as congregações das tres escolas superiores.

O discurso do director do Departamento do Ensino, proferido nessa reunião, mostra que elle está disposto a attenuar os grandes maleficios que o sr. Rocha Vaz causou ao ensino em nosso paiz.

Esse preposto do ex-presidente, que só pelos azares da nossa má fortuna attingiu o elevado posto, começou por afastar de tudo o corpo dos docentes das faculdades, assumindo uma dictadura verdadeira, mercê da qual só a sua vontade pessoal e soberana dominava...

O sr. Aloysio de Castro comprehendeu logo quanto era inconveniente para a instrucção, com tal systema absorptivo, o prevalecimento dos caprichos de um homem contra a opinião de tres congregações onde se encontram figuras de relevo intellectual.

O sr. Rocha Vaz deixou ao sr. Aloysio de Castro um terrivel legado de desmantelo e de anarchia, que só com muito esforço poderá ser destruido... Oxalá que o consiga, salvando a instrucção no Brasil.

O ministro da Guerra autorizou o desengajamento das praças incorporadas no anno findo, em virtude do sorteio militar, e que tenham concluido o tempo de serviço. O governo passado, caracterizado pelo mais odioso desrespeito á lei, não cumpria o principio basico da lei do sorteio, a respeito. Por isso mesmo, ninguem mais concorreu para a desmoralização do serviço militar obrigatorio, como se vinha praticando, entre nós. Os desprotegidos, caindo nas fileiras, passavam de muito o tempo, e esperavam em vão o licenciamento. E isto era um motivo poderoso para que as insubmissões augmentassem, quando o pobre cidadão, em edade de serviço, era chamado ás fileiras.

As festas do Centenario ainda estão rendendo. O governo acaba de assignar um acto abrindo um credito de 1.761:183$851, destinado á liquidação da divida contraida pelo Fluminense Football Club para a realização dos jogos e festejos athleticos e sportivos do programma official das festas commemorativas do Centenario da Independencia. E por esse panno de amostra, só na parte sportiva, bem póde julgar o povo como foram salgados aquelles pomposos festejos da patativa imperante!

Agora, sempre resta saber para que serviu a renda extraordinaria daquellas festas desportivas, no stadium do mesmo club...

Commentámos ha dias a protecção escandalosa, dispensada pelo ex-ministro Francisco Sá a um filho do desembargador Moreira da Rocha, presidente do Ceará.

Agora soubemos de mais uma grave irregularidade commettida na administração do futuro senador cearense.

Na reforma da Inspectoria de Aguas e Esgotos foi contemplado com o logar de 3º official um sr. Jonas Miranda.

Até hoje esse funccionario, gozando da complacencia do inspector daquella repartição, sr. Monteiro de Barros, que deve o cargo ao sr. Francisco Sá, não tomou posse e nem entrou no exercicio de suas funcções.

Entretanto, porque se trata de um official de gabinete do presidente do Ceará, esse cavalheiro recebe, por procuração, os seus vencimentos integraes todos os mezes.

Não sabemos como o sr. Monteiro de Barros manda abonar o pagamento a esse protegido, contra a exigencia legal, indispensavel, da apresentação do attestado de exercicio, que o inspector de aguas não perdôa aos que trabalham no gabinete do sr. Victor Konder.

Ha dois annos que se pratica tamanha irregularidade!

O sr. Washington Luis precisa sanear a sua administração livrando-se dos máos chefes, abencerragens do bernardismo, que fazem das repartições verdadeiras fazendas, onde mandam e desmandam. E' desse modo que se desbaratam os dinheiros publicos, gastos com protegidos que recebem vencimentos sem desempenhar funcções nos departamentos officiaes.

De accordo com a resolução da Contadoria Central da Republica vão ser submettidos a concurso todos os funccionarios que servem nas contadorias e sub-contadorias seccionaes.

A realização desse concurso vem demonstrar que na escolha do pessoal que actualmente desempenha as funcções, que o regulamento impõe, não presidiu o necessario criterio nem a verificação essencial de possuir o mesmo conhecimentos technicos de contabilidade.

De modo que, durante cerca de tres annos, gastou a administração do paiz alguns milhares de contos de réis no pagamento de funccionarios, officialmente reconhecidos incompetentes, para o desempenho dos cargos para que foram nomeados. Só agora a Contadoria Central reconheceu que o complicado apparelho é composto de ignorantes e manda-os submetter a concurso.

Na circular expedida ha uma clausula que isenta, da prestação de provas os actuaes chefes das sub-contadorias seccionaes e os candidatos que comprovarem a habilitação mediante a exhibição de documentos, a juizo do contador geral. Quaes são estes documentos? O edital não diz. O bom desempenho das funcções durante o tempo em que os auxiliares do sr. D'Auria têm-nas exercido será documento valido? Se isso servir de alguma coisa, para que o concurso?

Já estamos em fins de março e, até agora, ninguem sabe explicar em que tem empregado sua actividade o pessoal da Caixa de Estabilização. O certo é que a nova repartição está em pleno funccionamento para o effeito exclusivo dos seus funccionarios perceberem os vencimentos de seus cargos.

Mas, o mais interessante é que o seu director já adquiriu um bellissimo automovel, que tem sido visto, á tarde, na Avenida, repleto de senhoritas e creanças.

A Caixa de Estabilização começa por onde outras repartições costumam acabar.

Logo que se divulgou que o actual governo alimentava o proposito de apurar os grandes escandalos do governo passado, as denuncias entraram a surgir, apontando os negocios da China mais espantosos. E, entre os bons negocios, cita-se o das concessões de terrenos na Esplanada do Senado e na Lagôa Rodrigo de Freitas.

Dizem que um dos beneficiados nessas transacções do governo Bernardes foi o sr. Fabio Bueno Brandão, filho do *leader* do governo passado, na Camara Alta. O graduado funccionario do Thesouro, promovido pelo proprio Bernardes, adquiriu a propriedade de um terreno na Lagôa Rodrigo de Freitas por .... 10:000$000, e pagos em *condições razoaveis*, por meio de desconto em folha. E, logo em seguida, com muita *chance*, naturalmente, lograva vender o "bom negocio" por 40:000$000!

Aliás, não só o filho do senador Brandão foi aquinhoado. O pae tambem teve as suas opportunidades. Pelo menos, conseguiu recursos para comprar por 70 contos um predio á rua Barata Ribeiro, em Copacabana.

Dr. Luiz Sodré — Especialidade doenças dos intestinos. Cura das hemorrhoides sem operação e sem dôr. Rua do Rosario, 140. (15203)

No mundo politico

O Congresso Nacional

Dentro de 48 horas, estarão funccionando as juntas apuradoras do pleito de 24 de fevereiro para constituição da Camara e renovação do terço do Senado.

Os felizardos que obtiverem os diplomas por ellas expedidos estarão com as portas da Camara e do Senado abertas, pois, ao que se affirma, o que predominará, no proximo reconhecimento, é o chamado "criterio dos diplomas". Um ou outro caso constituirá a excepção á regra geral.

Quem fala em "criterio dos diplomas" fala no reconhecimento dos candidatos officiaes, pois os governos estaduaes preparam o pleito de maneira a facilitar o trabalho dos amigos que constituem as juntas apuradoras.

Esperemos pelos resultados desse segundo escrutinio, pois o terceiro, feito aqui, na Camara e no Senado, pouco modificará o que nelle fôr feito...

Visitas de governadores

Estão de viagem marcada para o Rio varios governadores de Estado. O sr. Ephigenio de Salles, presidente do Amazonas, embarcará em Manáos, no dia 29, no *Campos Salles*. Será seu companheiro o sr. Moreira da Rocha, presidente do Ceará.

Outro governador que virá ao Rio e já tem viagem marcada, é o sr. Magalhães de Almeida, do Maranhão.

O sr. José Augusto, do Rio Grande do Norte, e o sr. Florentino Avidos, do Espirito Santo, estão tambem com viagem deliberada...

Que pretenderão todos esses novos donatarios no Rio, em vesperas de abertura do Congresso?

A proposito da chapa fluminense

Foi já divulgada a chapa do governo fluminense para as proximas eleições de deputados estaduaes. Não se trata, pela lista conhecida, de uma renovação com o aproveitamento das capacidades, segundo os situacionistas apregoavam, antes do directorio politico do Estado se haver reunido para sanccionar uma escolha préviamente feita, ou, melhor, para eleger, sem o menor respeito ás minorias, aquelles que constituirão o Congresso do Estado. Apenas, entre os indicados, apparecem uns doze ou quatorze nomes novos, havendo um cujo titulo de recommendação ao eleitorado é tão só o de ser futuro genro do presidente Sodré, o tenente da Armada Mario Penna. Em troca, foram della excluidos varios nomes que figuraram na legislatura passada, mas cujas attitudes talvez não convenham á tranquillidade dos senhores da situação. Entre estes se conta o dr. Murillo Mello, que politicamente não obedece ao actual estado de coisas e cuja presença na Assembléa de Nictheroy poderia perturbar os interesses dos que mandam na politica fluminense. O dr. Murillo Mello é, entretanto, um nome capaz de honrar qualquer dessas Assembléas que existem por ahi, de prestigio eleitoral invariavelmente muito duvidoso e cujo papel principal é entoar amen a tudo o que as situações dominantes querem. Em todo caso, o sr. Sodré terá o prazer de vêr sentar-se em uma cadeira da Assembléa Fluminense o seu futuro genro...

Os trabalhos de apuração, no Estado do Rio

CAMPOS, 23 (*Do correspondente*) — O deputado federal Thiers Cardoso segue amanhã para Nictheroy, afim de acompanhar os trabalhos da junta apuradora das eleições de 24 de fevereiro ultimo.

A esses trabalhos, que terão inicio no dia 26, os politicos locaes estão dando grande importancia, pois correm a respeito desencontradas versões.

Sob a acção do medo

BELLO HORIZONTE, 23 (*Do correspondente*) — O "Correio" de hoje noticia que o homem de Viçosa não attenderá ao chamado do sr. Washington Luis, entre outros motivos, pelo receio de viajar na Leopoldina. Dizia-se, ainda, que o sr. Antonio Carlos teria sido consultado sobre a opportunidade da conferencia.

O P. R. P. em crise

CAMPINAS, 23 (*Do correspondente*) — Continúa, ainda, sem solução a crise verificada no seio do P. R. P., cujos directores procuram quem queira acceitar o convite para fazer numero no cargo de membro do directorio local.

O Partido Democratico vae eleger seu directorio em Campinas

CAMPINAS, 23 (*Do correspondente*) — Está marcada para o dia 10 de abril, no theatro Rink, a eleição do directorio do Partido Democratico.

A essa eleição, em que prevalecerá o voto secreto, são candidatos seus actuaes componentes, srs. Carlos Barbosa de Oliveira, Indalecio Teixeira Camargo e Renato de Souza Aranha.

MIGUEL BRAGA — Callista: Quitanda 79, sob., esq. Ouvidor. Teleph. Norte 5502. (17394)

Quinze communistas presos em Pisa

Roma, 23 (A. A.) — Communicam de Pisa que a policia prendeu quinze communistas que se achavam reunidos secretamente e apprehendeu numerosos documentos importantes e milhares de pamphletos.

Os presos serão submettidos ao julgamento de um tribunal militar especial com séde em Roma, sob a accusação de conspirarem contra o Estado.

Crimes vergonhosos

O Brasil é, hoje, o paiz americano em que a personalidade humana inspira menos respeito ao arbitrio inqualificavel dos que estão de cima.

A desgraçada abolia da consciencia civica da maioria dos brasileiros deixa a cada governo liberdade plena de fazer o que entende, dependendo a fórma de tratamento dispensada á escravaria soffredora dos sentimentos dos individuos que se revezam em cargos de policia ou de justiça.

Trinta e seis annos de bastardia republicana destruiram inteiramente uma obra de mais de meio seculo de cultura liberal.

Cumpre, entretanto, assignalar-se que nunca a irresponsabilidade no exercicio de funcções, que se entendem com a defesa da ordem publica e a protecção dos direitos individuaes, chegou, em terras brasileiras, ao extremo verificado no quadriennio extincto.

Nenhum povo civilizado do mundo supportaria, no momento actual, a affronta dos infames processos adoptados, no Brasil, com sciencia plena dos seus poderes constitucionaes, para a investigação de crimes politicos e justiçamento de seus autores.

Nada temos que invejar ao espirito fertil das tyrannias impiedosas, que flagellam as pequenas nações da America Central, no que diz respeito aos methodos de policiamento e organização carceraria.

Descrevendo o que testemunhou nas prisões daquellas miseras parodias de democracia, mostra Salvador Mendieta, numa das suas obras, a crueldade e baixeza dos castigos applicados aos infelizes que entopem os ergastulos sinistros destinados a todos os amigos da liberdade.

Diz o mesmo escriptor que ha "em Guatemala duas penitenciarias, uma na capital e a outra em Quezaltenango; ambas enormes, sombrias, com cellulas subterraneas, humidas e escuras, e com cubiculos horrivelmente estreitos e providos de um numeroso e escolhido corpo de verdugos, que, ha muito tempo, vem recebendo esquesito preparo para atormentar" as victimas dos odios de seus senhores. "O supplicio da fome, da sede, das flagellações, dos enforcamentos, da asphyxia e do trabalho forçado com dois sargentos ao pé, para a limpeza de latrinas, e outros mil processos horrendos de tortura têm ali, nas penitenciarias de Guatemala, seu assento natural e constituem a maior das vergonhas do povo centro-americano, a mais repugnante chaga deste putrefacto leproso do mundo moral."

Deixando de lado os paizes, como Honduras, onde, segundo affirma o valente libellista citado, ainda ha atraso "no enforcamento dos prisioneiros, na escolha da pimenta para o clyster e no apaleamento diario", detenhamo-nos um pouco nas descripções dos refinamentos artisticos dos carrascos da penitenciaria de Nicaragua, submettida agora á tutela norte-americana.

Os presos politicos ali estão em commum com os assassinos e ladrões. "Dormem no sólo humido" dos xadrezes, "comem com as mãos" e vivem como "suinos em chiqueiros". Os carrascos esmeram-se nos supplicios. Os espancamentos obedecem a certas prescripções de uma arte perversa.

Ministram-se ás victimas do odio presidencial lavagens de malagueta "de grande efficacia social e politica".

Lendo-se o que se pratica naquelles antros de barbarismo, onde, no dizer de Mendieta, "todo homem honrado e altivo deve ter tido ou terá um posto", a impressão que se tem é que Guatemala e Nicaragua não sobrelevam o Brasil na bestialidade da paixão partidaria e no requinte da maldade da acção repressiva.

Os crimes registrados na Policia Central nivelam-se, na sua hediondez, aos das mansões de soffrimentos em que esteve encerrado o vibrante pamphletario liberal que os expõe a nú em paginas documentadas.

Os espancamentos relatados pelas testemunhas, ouvidas no inquerito em andamento perante a 4ª delegacia auxiliar, denunciam francamente uma civilização de troglodyta, quando não se queira, por patriotismo, admittir-se um triste fim de raça.

As scenas do captiveiro extincto em 1888 humilham-nos menos do que os exemplos de homens respeitaveis, muitos delles entrados em annos e com elevada posição social, estendendo as mãos honradas á palmatoria de um desclassificado beleguim de policia.

Não se procure attenuar a vergonha de tantas violencias e attentados, que pesam lamentavelmente sobre a honra e os costumes de uma sociedade inteira.

Colloque-se, em espirito, cada brasileiro de brio na situação de toda essa gente que soffreu bofetões, palmatoadas e golpes de cano de borracha, e veja se é possivel desinteressar-se, por um instante, da punição de arbitrariedades covardes, de que poderia tambem ter sido victima pela mais leve suspeita de qualquer cretino malevolo.

O opprobrio dessa phase crepuscular da nossa vida publica cae sobre a communhão nacional.

Deve ser o governo o primeiro a comprehender que se encontra deante de factos que fazem revoltosos ou aviltados. E é mil vezes preferivel estar-se á frente de uma associação de homens livres que protestam, a dirigir-se uma senzala de escravos.

Alberto Rego Lins

O PROBLEMA DA SUCCESSÃO PRESIDENCIAL ARGENTINA

Declarações attribuidas ao presidente Alvear

Buenos Aires, 23 (A. A.) — Continua latente a attitude dos Conservadores em face do problema da successão presidencial. "La Razon" attribue ao presidente Marcello T. de Alvear as seguintes declarações:

"Minha condição de presidente da Republica e radical, não me impede de dar opinião sobre questões politicas da maior transcendencia para o paiz.

O futuro presidente da Republica tem de ser e deve ser radical, porque assim o impõe o eleitorado da Republica e porque considero a força do radicalismo, confiando sempre no seu passado de lutas e certo de que, sob pretexto algum, transigirá com os mais partidos politicos.

E' evidente que o partido Radical, actualmente, está dividido em duas facções.

Se existem forças que, não militando no radicalismo, julgam-no, entretanto, conveniente e consideram-no patriotico, estas deverão adherir a uma candidatura radical que lhes offereça maiores garantias de correcção administrativa, acção patriotica e efficiencia de governo."

"Entendo tambem" — teria declarado o presidente Alvear que estas questões devem ser tratadas democraticamente, por assembléas ou convenções partidarias."

Para que a Argentina reconheça os soviets

Buenos Aires, 23 (A. A.) — Nas proximas sessões ordinarias da Camara, o deputado socialista Augusto Muzio bater-se-á pelo reconhecimento da Republica dos Soviets por parte da Argentina.

O DESAGUIZADO ITALO-YUGOSLAVO

Para a imprensa italiana a solução não está na mediação da Liga ou das potencias

Roma, 23 (U. P.) — A imprensa continúa a fazer opposição unanime á mediação da Liga das Nações e das grandes potencias, sustentando que os mediadores não farão coisa alguma. A questão não admitte accordos.

O "Lavoro d'Italia" salienta que a solução é muito simples, a saber: a Yugo-Slavia deve deixar de mão a Albania e o seu governo actual, tornando assim tudo perfeitamente normalizado.

Copenhague, 23 (U. P.) — O correspondente do "Sletidende" de Berlim em Moscou, noticia que o embaixador do Soviet em Roma, sr. Kameneff, foi chamado a Moscou, tendo isto ligação com a situação italo-yugo-slava

O primeiro dia de recenseamento escolar

O magisterio carioca desincumbiu-se galhardamente da sua missão

Foi hontem o primeiro dia de recenseamento escolar, promovido pela directoria da instrucção do Districto. O trabalho, feito com os elementos do nosso esforçado corpo de professores e professoras municipaes, com a assistencia de alumnas do 3º e 4º annos da Escola Normal, desenvolveu-se, nesse primeiro dia, de maneira a merecer francos applausos. Manhã cêdo, por todas as ruas da cidade, no perimetro urbano, era de ver como os realizadores desse primeiro recenseamento escolar se desincumbiam do seu encargo. Foi o serviço realizado com todo o amor, e sem excessos. Mesmo sem abundancia de recursos, contando-se com difficuldades de locomoção, sob um sol quente, não era sem sympathia que se acompanhavam os passos, em particular das senhoras e senhoritas, pelas nossas ruas mais afastadas, ou envolvidas pela miseria social.

A cidade correspondeu gentilmente ao gesto da instrucção municipal. Não se registraram scenas que destoassem da cordura, ou mesmo do bom gosto. Pelo contrario, notou-se mesmo um certo espirito de cooperação de todos. Nesse particular, pôde-se considerar o recenseamento escolar uma jornada social muito bem elegancia e sympathia geral.

O primeiro dia de recenseamento vale por um penhor do exito da jornada. O recenseamento na zona urbana póde-se considerar feito, e dentro de poucos dias apparecerá o resultado.

NA ESCOLA DEODORO

Hontem, á tardinha, na Escola Deodoro, as professoras ali presentes fizeram uma manifestação ao prof. Sud Mennucci. Offereceram-lhe uma "corbeille", pela victoria da primeira etapa. O prof. Sud Mennucci agradeceu visivelmente commovido a espontanea manifestação. Confessou-se maravilhado ante a bella prova de realização, dada do modo galhardo pelo magisterio carioca. Disse declarar, com justo envaidecimento, que se encontrava á frente de um professorado modelar, sendo grato trabalhar e vencer entre tão irreprochaveis legionarios do bem.

Terminou frisando que a victoria da campanha prenunciava o engrandecimento da Patria, pelo revigoramento do ensino no coração do paiz.

SEGUNDO DIA

A proposito da jornada de hoje, o inspector escolar Francisco Furtado Mendes Vianna dirigiu á sua circumscripção o seguinte manifesto:

"Para que a tarefa distribuida a cada grupo possa ser hoje concluida e concluída, mediante conveniente combinação dos encarregados de cada grupo, deverão os srs. recenseadores comparecer hoje, ás 7 e 45 da manhã, nas mesmas escolas em que estiveram hontem e nas quaes, para os precisos esclarecimentos, encontrarão os sub-chefes srs. professores Antonio de Souza Cabral, Arlindo Sodré da Fonseca, Euclides Vianna e d. Maria da Gloria Esteves.

A partir de duas horas da tarde, serão recebidas pelo chefe, na séde da 1ª Escola Primaria Masculina, á rua da Alfandega, 116 sobrado (entre Avenida e Uruguayana) as papeletas apresentadas pelos recenseadores.

Districto Federal, 24 de março de 1927. — O inspector escolar, *Francisco F. Mendes Vianna.*"

PRESUME-SE QUE FOI POR ENGANO

Os cantonenses tentaram entrar no "settlement" estrangeiro, mas foram repellidos pelos americanos

Shanghai, 23 ("Correio da Manhã") — O nome "Markham Road Bridge" certamente não significará muito para o povo americano, mas é sem duvida muito importante, porque na ponte de Markham Road estão em posição nove fuzileiros navaes americanos, sob a chuva que está caindo, armados com duas metralhadoras e um morteiro de trincheira, em territorio chinez, sendo de notar que a leve pressão no gatilho enviará um chuveiro de metralha pelas ruas chinezas que se approximam da ponte, através de Soochow, ligando o "settlement" internacional com o territorio de soberania chineza.

Markham Road Bridge, onde os fuzileiros estabeleceram a linha de frente, é um ponto estrategico de valor no districto fabril, sendo, por isto, particularmente susceptivel de agitações trabalhistas, além de já ter sido theatro de muitos conflictos entre chinezes e estrangeiros.

Anteriormente a isto, a mesma região estava sendo controlada por um batalhão de elite dos Coldstream Guards, que foram retirados, devido a um pedido urgente de reforços. E como os inglezes não tinham homens disponiveis para aquelle ponto, o general Duncan fez vir os americanos, declarando que uma força de duzentos cantonenses estava prompta para atacar a ponte, na direcção do "settlement" inglez.

O coronel Hill respondeu immediatamente, mandando uma força tomar conta da posição. Effectivamente essa força tentou passar, mas foi repellida, com o auxilio de alguns pequenos reforços inglezes conseguidos de momento.

Um inquerito aberto posteriormente nada revelou sobre as razões dos cantonenses pretenderem entrar no "settlement", mas presume-se que elles o fizeram por se terem enganado na rua, julgando tratar-se de territorio propriamente chinez.

Ameaça de uma greve mineira em França

Paris, 23 (U. P.) — Indica-se aqui que a ameaça de greve dos mineiros está se tornando séria com a ultima greve dos mineiros na Inglaterra. O Conselho Nacional da Federação dos Trabalhadores no Sub-solo, representando os principaes districtos mineiros da França, participou ao secretario do sr. Kook, secretario dos mineiros britannicos. A versão dada na França é a seguinte: "Nem um centimo para menos no salario, e nem um segundo a mais na vida se transforme nesse sentido".

O Conselho exige uma frente unida contra os proprietarios de minas que ameaçam diminuir o salario de seus trabalhadores.

FALLECEU, SUBITAMENTE, O CORONEL FRIDOLINO CARDOSO

A' uma hora da madrugada de hoje, falleceu, repentinamente, na casa de sua residencia, á rua Voluntarios da Patria, n. 35, o coronel Fridolino Cardoso, thesoureiro da Santa Casa.

Victimou-o um edema no pulmão, sem que podesse ser socorrido a tempo, o que foi pedido pela Assistencia Publica para soccorrel-o.

O coronel Fridolino Cardoso, que foi presidente da Companhia Caminho Aereo do Pão de Assucar, era casado com d. Rita Cardoso, tendo desse consorcio deixado um filho, Humberto, de menor edade, academico.

Era cavalheiro estimadissimo pela affabilidade de seu trato,

Joanetes
Experimente este tratamento Num instante desapparece a dôr
Zino-pads do Dr. Scholl
Zino applicado Dor terminada
(16871)

DESAGUIZADO ITALO-YUGOSLAVO

Vienna, 23 ("Correio da Manhã") — O governo austriaco solicitou a monsenhor Fan Noli, ex-primeiro ministro da Albania, e outros de seus concidadãos refugiados agora nesta capital que se abstenha de quesquer actividades politicas. Não foram feitas accusações directas contra os exilados, membros do "entourage" de Fan Noli, mas notifica-se que o ministerio dos Estrangeiros fez objecções ás entrevistas politicas que Fan Noli concedeu aos correspondentes estrangeiros.

Todos os albanezes actualmente em Vienna, em nome da policia, serão convidados a deixar o paiz, se não se dispuzerem a attender ao appello do governo.

Fan Noli, que regressou a Vienna ha dois dias, annunciou que mais tarde partirá provavelmente para Yugoslavia.

O Ministerio dos Estrangeiros recusou-se a commentar o caso, embora seja esta a primeira vez, desde ha muitos annos, em que tal pedido é feito a qualquer dos muitos politicos que tem procurado asylo aqui.

Berlim, 23 ("Correio da Manhã") — Falando no Reichstag, o ministro dos Estrangeiros, sr. Stresemann, declarou que o primeiro ministro da Italia, sr. Mussolini, tem sido um agente da paz e não da guerra, no presente conflicto italo-yugoslavo.

O deputado socialista Breitscheid havia denunciado o dictador da Italia como incendiario contra a Europa moderna, procurando desviar a attenção dos italianos descontentes, com as aventuras bellicas em paizes estrangeiros.

O ministro dos Estrangeiros immediatamente se levantou para defender Mussolini, declarando que o conflicto italo-yugoslavo foi grandemente exagerado.

Acrescentou ainda o ministro que o memorandum recebido em Berlim demonstrou claramente que a Italia está desejosa por evitar complicações militares nos Balkans.

Roma, 23 (U. P.) — O "Giornale d'Italia" reitera as accusações de que vem fazendo a Yugo-Slavia no sentido de estar-se preparando para um conflicto armado e accrescenta que grande quantidade de armas e munições procedentes da França e da Belgica foram ultimamente descarregadas nos portos de Cattaro e Ragusa, especialmente no primeiro, que se acha abarrotado de metralhadoras e projectis de grosso calibre.

Roma, 23 ("Correio da Manhã") — Segundo noticia a Agencia Reuter, o encontro entre o ministro dos Estrangeiros da Inglaterra, Sir Austen Chamberlain, e o embaixador da Italia contribuiu grandemente para melhorar a situação italo-yugoslavia, considerando-se o incidente por assim dizer encerrado.

ULTIMAS NOTICIAS DA CHINA

Shanghai, 23 (U. P.) — Os consules geraes americano, inglez, francez e japonez conferenciaram esta manhã com o general Pei Chung Shi, e o chefe cantonense Ya Men sobre a situação da concessão internacional.

Shanghai, 23 (U. P.) — Um marinheiro americano foi ferido esta manhã na Alfandega, por uma bala perdida.

Shanghai, 23 (U. P.) — Annuncia-se hoje que os nacionalistas cantonenses capturaram a cidade Chin Kiang.

Shanghai, 23 (U. P.) — A Cruz Vermelha Chineza soccorreu hoje duzentos feridos.

Shanghai, 23 (U. P.) — Soube-se que o chefe nacionalista cantonense Pei Chung Shi prometteu aos consules geraes que com elle conferenciaram esta manhã que a greve geral na cidade terminará amanhã, quinta-feira.

Titulo de effectividade a um feitor da Limpeza

Foi hontem expedido titulo de effectividade ao feitor da Limpeza Publica, Arthur Monteiro Mazalhães.

UMA "FITA" GAUCHA

Como o caso ficou resolvido

Porto Alegre, 23 (Do correspondente) — Os jornaes tratam minuciosamente do incidente Azambuja-Flores da Cunha, expondo o caso desde sua origem. O deputado Flores da Cunha havia desafiado o sr. Bettencourt Azambuja para um duello, que se deveria realizar no Uruguay.

As negociações estavam neste pé, quando intervieram amigos de ambas as partes, especialmente o desembargador Armando Azambuja, chefe de policia, que lembrou-se constituisse um tribunal de honra. Deslocada a questão, já, para esse novo terreno, as testemunhas entraram a discutir as clausulas que regulariam o tribunal, ficando assentado que o mesmo se constituisse das proprias testemunhas, e de uma commissão descompatada, composta dos desembargadores André Rocha, Augusto Guarita e Caio Cavalcanti; o tribunal, reunido, lavrou ampla acta, dirigindo ao dr. Bettencourt Azambuja uma carta, submettendo ao seu conhecimento o resolvido. Isto é, que o sr. Azambuja retirasse o aggravo, visto o outro não ter tido a intenção de offendel-o.

UM CRIME BARBARO, EM PORTO ALEGRE

Uma mulher degolada, segundo se presume, pelo proprio marido

Porto Alegre, 21 — Retardado. (A. A.) — Na madrugada de hoje foi perpetrado um barbaro crime nesta capital, ainda não esclarecido, que emocionou profundamente o espirito da população.

O sr. Sacknus Max, residente no predio n. 35 da Avenida Germania foi despertado, alta madrugada, por pancadas na parede de sua residencia e gritos de soccorro que partiam de um predio contiguo, o n. 37, onde moram o allemão Fernando Solinger e sua esposa Mathilde Solinger. Sacknus Max saiu immediatamente para a rua e, reunido a outros moradores de perto tambem despertados, disparou alguns tiros para o ar, no intuito de chamar a attenção do policiamento, penetrando em seguida pela porta aberta do predio de onde partiam os gritos. A casa estava completamente ás escuras. Guiados por alguns gemidos os vizinhos chegaram até ao quarto do casal allemão onde, accesa a lampada, depararam com o cadaver de Mathilde extendido sobre o leito, completamente degollado, estando os travesseiros ensopados de sangue. Prostrado no chão, Fernando Solinger gemia, sendo então soccorrido immediatamente.

Mais tarde, interrogado pela policia, Fernando declarou que á certa hora da noite fora despertado subitamente pela esposa, que lhe batia no braço direito. Mal erguera, entretanto, o corpo da cama recebeu forte golpe no estomago, vibrado por um individuo que em seguida fugiu. Fernando Solinger, em suas declarações procura insinuar que o movel do crime fôra o roubo, pois, como affirma, deixara a janella do quarto aberta, devido aos mosquitos.

Procedida uma primeira vistoria na residencia do casal, bem como no respectivo quintal, nada foi encontrado que esclarecesse as diligencias das autoridades policiaes. Debaixo da janella do quarto em que se deu o crime existem alguns vasos com begonias, que estão intactos, não indicando pista nenhuma. Em uma segunda vistoria effectuada na casa, que se encontra em perfeita ordem, foram encontrados 500$ e, em uma gaveta, uma afiadissima faca de marujo que, segundo affirma Fernando, era utilizada para cortar massa.

Os vizinhos são unanimes em declarar que o casal vivia em completa harmonia, apezar do genio irrascivel do marido.

A policia está inclinada a acreditar na culpabilidade de Fernando Solinger, pois no leito não ha indicios de que elle ali se tenha deitado, como affirma e, além disso a camisa que vestia na occasião tem manchas de sangue que não podem absolutamente ser motivadas pelos ferimentos que, em sua defesa, diz ter recebido. Esses ferimentos, que são cortes de faca no hypocondrio esquerdo, produziram abundante hemorragia.

Fernando Solinger reside no Brasil ha sete annos, em companhia de sua esposa Mathilde, que era paralitica das duas pernas, e caminhava com grande difficuldade.

Na autopsia foi constatado degollamento completo. Fernando foi recolhido á Casa de Correcção.

Um turbulento que dá trabalho á policia

A' ultima hora, um individuo promovia desordem no interior do botequim n. 11 da rua Clapp, chegando, mesmo, a ferir o dono do mesmo.

Chamada a policia, o turbulento offereceu resistencia, sendo necessaria a requisição de uma "viuva-alegre", que, por ordem do 3º delegado auxiliar, o foi buscar.

Levado para aquella delegacia declarou ao dr. Esposel chamar-se Antonio Faria.

Foi recolhido ao xadrez.

Hygienise sua bocca com a
Pasta Oriental
A mais antiseptica e agradavel
(17536)

IMPRESSIONANTE DESASTRE!

Ao pretender tomar um bonde, foi colhido por outro, em cujo salva-vidas recebeu muitas fracturas

Um desastre impressionante occorreu, hontem, á tarde, na rua Marquez de Abrantes: um advogado, pretendendo tomar um bonde, foi colhido por outro, ficando no salva-vidas deste e recebendo varias e graves lesões pelo corpo.

O desastre occorreu em frente ao n. 144.

O dr. José França Junior, advogado e escrivão da 4ª pretoria civel, pretendendo tomar um bonde linha da Gavêa, correu, do lado da entrelinha, para alcançal-o.

Approximava-se, na occasião, em sentido contrario, um outro bonde, o de n. 194, linha Jardim Botanico, dirigido pelo motorneiro Manoel Belmonte, regulamento n. 750.

Não houve mais tempo do motorneiro parar, mas fez funccionar o salva-vidas, no qual foi colhido o dr. França Junior.

Livre de ser esmagado pelas rodas do vehiculo, recebeu no entanto a victima fracturas da região zigomatica, dos rebordos superiores orbitarios, dos ossos do nariz, da cabeça e da coxa esquerda, além de arrancamento da orelha esquerda e de escoriações pelo corpo.

O motorneiro Manoel Belmonte, não obstante ficar demonstrada a sua não culpabilidade, foi preso e autuado no 6º districto.

Depois de medicado pela Assistencia Municipal, o dr. José França Junior foi internado na casa de Saude São Sebastião em estado gravissimo.

GRIPPE

Nas primeiras manifestações da molestia o uso do preparado PHYMATOSAN, enfraquece a sua violencia tornando-a de caracter benigno. Na convalescença, pela sua acção toda especial sobre os orgãos respiratorios, combate com segurança e rapidez as consequencias do mal, taes como desanimo, prostração, depauperamento e sobretudo predisposição para a *Tuberculose* reintegrando o doente na posse de sua robustez e vigor. (1689)

Clinica de Vias Urinarias

Tratamento pelos mais recentes processos. Modernos methodos seguros e efficazes de diagnosticos e therapeutica. Urethroscopias anterior e posterior, Cystoscopias. — Cura radical da gota militar, cystites, prostatites, orchites, hydrocele, tumores, impotencia genital, etc.

DR. RODOLPHO JOSETTI

Ex-director do Dispensario Central de Prophylaxia das Doenças Venereas, (Saude Publica). Longa pratica dos hospitaes da Allemanha — Rua 13 de Maio n. 36. Diariamente das 4 ás 7 horas. Telephone 1.000, Central. (6768)

HOMEM MULHER CRIANÇA
TODOS DEVEM DEFENDER OS SEUS PULMÕES, FAZENDO USO DO
AGRIODOL
CREOSOTADO
(17040)

Chocaram-se os autos e o chauffeur ficou ferido

Na rua Senador Euzebio esquina da de Dr. Ezequiel, chocaram-se hontem, á noite, o auto particular n. 637 e o de praça n. 3.970.

Do choque, que se deu por culpa do conductor do primeiro dos dois vehiculos, que fugiu, ficou ferido o chauffeur do segundo Edgard da Silva Queiroz residente á rua Dr. Maciel n. 84.

Edgard que ficou ferido no queixo, cabeça e abdomen, foi soccorrido pela Assistencia, recolhendo-se depois a sua residencia.

Atropelado por um auto

Na praça Onze de Junho foi atropelado pelo auto n. 5.625 o estudante Joaquim Pereira Ramos de 16 annos, residente á rua Senador Euzebio n. 212 casa 3.

Joaquim que soffreu contusões na perna direita e escoriações generalizadas, foi soccorrido pela Assistencia.

SEM MAIOR EXAME; O POSINHO FOI CLASSIFICADO COMO COCAINA

Absolvição dos accusados

Como incursos nos artigos da lei que punem os vendedores clandestinos de cocaina, João de Deus Pereira ou João de Deus Quixote, Genesio da Silveira Netto, Franquillo Bussi de Oliveira e Oswaldo Francisco de Azevedo, foram, ha tempos, envolvidos num processo feito pelo 9º districto policial, indo a denuncia parar na 1ª vara criminal, onde se effectuou o competente summario de culpa. Na semana ultima foram os réos submettidos a julgamento, tendo o advogado Jame Silva, pleiteado a absolvição dos mesmos.

Hontem, foi, emfim, proferida a sentença, pelo juiz Nelson Hungria, e, pela mesma, se verifica todo o facto occorrido, pois é o magistrado acima quem diz, na sua fundamentada sentença, que se trata apenas de um requinte de arbitrariedade e violencia. Historiando o facto, diz o magistrado que o accusado João de Deus foi preso, numa certa noite de julho de 1925, quando se achava em trabalho, sendo levado para o 9º districto, onde foi encontrado em seu poder um embrulhinho com pó branco, tanto bastando para que, sem o menor exame, fosse considerado cocaina, seguindo-se depoimento de testemunhas forçadas. Tempos depois, o Instituto Medico Legal fazia o exame do conteudo e... tratava-se de aspirina.

O juiz Nelson Hungria terminou a sua sentença absolvendo todos os accusados, por considerал-os innocentes e não réos.

SOCCORROS URGENTES

Organisação da Casa de Saude Dr. Pedro Ernesto.
Preços da Assistencia Publica. Chamados a qualquer hora pelo telephone C. 12. (6769)

Dispensados do ponto

Foram dispensados do ponto de suas respectivas repartições, os seguintes empregados municipaes, sendo: durante 90 dias, o operario João Boisson e durante 60 dias, o carreiro Cornelio Alves de Oliveira, ambos com 2|3 do que vencem.

Dr. Bastos de Avila
CLINICA MEDICA
Res.: Rua General Polydoro n. 185 Tel. S. 2748
Cons.: Rua Sete de Setembro n. 194 Tel. C. 1555
(16905)

ASSIM IA O "COSTELLA" AGINDO...

Foi, porém, descoberto e já está ás voltas com a policia

Ha muito vinham os srs. Attilla Nunes de Castro e Otto do Valle, proprietarios da casa "Auto-Mercantil-Brasileira", á rua do Mexico, esquina de Almirante Barroso, notando que daquelle estabelecimento estavam desapparecendo relogios-taximetros.

As victimas apresentaram queixa á policia do 5º districto, cujo investigador, entrando a agir, veiu á descobrir que o autor dos furtos era Joaquim Ferreira dos Santos cujo nome de guerra é *Costella*.

Preso o larapio, confessou ser elle, realmente, quem surrupiava os relogios-taximetros, contando, então como fazia para furtar.

Eu sabia que a casa era fechada apenas com um trinco. Então, com um arame, abria-o, penetrava no estabelecimento e saia logo depois, levando sempre, de cada vez, dois taximetros. Assim ia eu agindo calmamente, já tendo furtado, por esse processo, nada menos de dez relogios-taximetros.

O valor dos relogios furtados é de 7:000$000.

Em poder do larapio ainda foram encontrados alguns relogios. *Costella* foi autoado pela autoridade.

Com um bule de café quente

Joaquina Rosa, portugueza, de 27 annos e Adelina Salteaux, de 23 annos, brasileira, residem em uma casa de commodos sita á rua Dona Anna Nery n. 513. Por questões intimas, as duas se desavieram, tendo Joaquina, em dado momento, arremessado um bule de café quente em sua antagonista, a qual recebeu queimaduras no peito, do lado esquerdo, sendo por isso medicada no Posto de Assistencia do Meyer.

O commissario que estava de serviço na delegacia do 18º districto, tendo ao receber a queixa apresentada por Adelina, mandou deter a accusada.

Levou uma navalhada no peito

Na Assistencia foi medicado, hontem, á noite, o ajudante de carroceiro Virgilio Pereira da Silva, residente no morro da Favella.

Virgilio que apresentava um talho de navalha no peito, declarou que fôra aggredido por um desconhecido, no referido morro.

OS FLAGRANTES PHOTOGRAPHICOS

Habitamos, innegavelmente, o paiz mais liberal do mundo! Duvidam? Passem os olhos no "cliché" acima e se certificarão. O instantaneo tem fóros de documento. Em plena Quinta da Boa Vista, onde a Prefeitura custeia uma dezena de guardas, varios pirralhos, despreoccupados, entregam-se ao prazer da pesca, sacrificando os peixinhos dourados que povoam os lagos!

SENTE-SE FRACO? Quer engordar?
TONICO PHYSIOLOGICO PENNA — A mais poderosa medicação reconstituinte,
Rua da Quitanda n. 57. — Rio de Janeiro
(14942)

A Vida Social

NATALICIOS

Fez annos hontem a sra. Maria Botafogo do Rio Branco, esposa do dr. Castão Paranhos do Rio Branco, Encarregado dos Negocios do Brasil em Buenos Aires.

A' exma. senhora Rio Branco foram enviados desta capital muitos telegrammas de felicitações, por parte das pessoas das relações do casal.

— E' hoje a data natalicia da graciosa menina Maria Leão, neta do prof. Laurindo Leão, cathedratico de philosophia da Faculdade de Direito de Recife, actualmente no Rio.

— Faz annos hoje o sr. Arthur José Lopes, negociante do commercio importador desta praça e director thesoureiro da Escola Remington, que offerece brilhante recepção em sua residencia á rua Marquez de Valença, na Tijuca, durante a qual receberá muitas homenagens e saudações dos seus amigos, admiradores e auxiliares.

— Faz annos hoje o sr. Alvaro Armando Drude, professor do Externato Amorelli e Escola Brasil-Portugal, que receberá por esse motivo, innumeras manifestações de amizade e admiração de seus amigos, collegas e alumnos.

— Faz annos amanhã, o sr. Roberto Smith de Vasconcellos, caixa da Companhia Mechanica Importadora de S. Paulo.

— Transcorre hoje a data natalicia do sr. Asdrubal Cardoso.

NASCIMENTOS

Acha-se enriquecido o lar do sr. Gabriel Accauhy e senhora, d. Assumpta Lambert Accauhy, pelo nascimento de uma galante menina, que será levada á pia baptismal com o nome de Ivonne.

NOIVADOS

Contratou casamento com a gentil senhorita Mariolinda, dilecta filha do capitão João Frederico de Almeida, estimado funccionario do Collegio Militar desta capital, e de sua esposa d. Elvira Franco de Almeida, o sr. José Cugolo, da Standar Oil.

VIAJANTES

Procedente de Santa Rita do Araguaya, Matto Grosso, acha-se nesta capital o dr. Severino Moura, que naquella localidade desempenha o cargo de promotor publico.

— Chega hoje a esta capital, acompanhado de sua familia, pelo rapido paulista, o dr. Soriano de Souza, recentemente nomeado ministro do Supremo Tribunal Federal.

CHA' DANSANTE

E' no proximo domingo, que a directoria do Grajahú Tennis Club, offerecerá aos seus associados, um chá dansante, das 8 á meia noite.

Será mais uma encantadora noite aonde supplantará a alegria, e é por isso que a mesma está despertando grande anciedade aos seus associados.

A "jazz-band" Grajahú já foi contratada para dar maior realce ás dansas, e executará um repertorio original.

DIPLOMATICAS

Realiza-se hoje no Palacio Itamaraty, o jantar de despedida que o dr. Octavio Mangabeira, ministro de Estado das Relações Exteriores, offerece ao sr. Giulio Cesare Montagna, embaixador da Italia, que deixará brevemente esta capital.

A esse jantar comparecerão, acompanhados de suas exmas. senhoras, os membros do governo federal, os presidentes do Senado, da Camara dos Deputados e do Supremo Tribunal, o prefeito do Districto Federal, chefe de policia, membros da embaixada de Italia, diplomatas brasileiros que serviram na Italia, altos funccionarios do Itamaraty e officiaes de gabinete do ministro das Relações Exteriores.

Por estar em obras o edificio do Itamaraty, inclusive no salão de baile, realizar-se-á o jantar na sala dos Embaixadores.

MANIFESTAÇÕES

O capitão Francisco Agra Lacerda de Almeida, ajudante do gabinete technico do Arsenal de Guerra, recebeu hontem, por motivo de seu anniversario, innumeras manifestações de apreço e carinho.

Ao chegar em sua repartição, cuja mesa estava ornamentada com flores, foi o estimado official alvo de uma manifestação por parte de seus collegas e companheiros de repartição.

INAUGURAÇÕES

A convite da firma Rebello & C., estabelecida com alfaiataria á rua do Rosario n. 86, sobrado, assistimos, hontem, á inauguração deste estabelecimento de confecções.

REUNIÕES

Realiza-se no dia 30 do corrente, ás 4 1|2 horas, na sala de sessões do Derby-Club, a assembléa geral ordinaria, annual, da Caixa Beneficente dos Empregados do Derby-Club.

EM ACÇÃO DE GRAÇAS

O corpo docente e o discente da Escola Remington, em demonstração de regosijo pela passagem do anniversario natalicio do sr. Arthur José Lopes, estimado director da mesma escola, mandam celebrar hoje, ás 10 1|2 horas, uma missa festiva, em acção de graças, no altar-mór da egreja da V. Ordem Terceira de Nossa Senhora da Conceição e Boa Morte, que será acompanhada de canticos religiosos. O acto religioso, que será celebrado pelo commissario da Ordem, terá a assistencia de quasi todos os alumnos, que levarão a effeito diversas homenagens, por todo o corpo docente e auxiliares da escola, além de amigos e admiradores do anniversariante e familias das suas relações.

FALLECIMENTOS

Falleceu hontem o sr. Luiz Schroeder dos Santos, destacado, ultimamente, na repartição do colis-postaux, junto á Alfandega desta capital. Acamado ha dias, o zeloso funccionario viu seus padecimentos aggravarem-se de dia para dia, até que hontem, pela madrugada, veiu a fallecer, victimado por uma "arterio-sclerose".

O obito verificou-se na sua residencia, á rua do Mattoso n. 51, sobrado, assistindo-lhe os ultimos momentos varios parentes e amigos.

Hontem mesmo, ás 5 horas da tarde, realizou-se o sepultamento no carneiro n. 8.951 do cemiterio de S. Francisco Xavier, levando-o até á ultima morada crescido numero de amigos, sendo o coche funebre coberto de ricas corôas.

O extincto, que era viuvo, deixa varios filhos, dentre os quaes uma filha casada com o sr. Augusto Mallet Soares Junior, superintendente da Companhia de Calçado Clark.

— Falleceu hontem, na avançada edade de 92 annos, d. Maria Joaquina de Souza Carvalho Reis, progenitora do sr. Emygdio Innocencio dos Reis, commissario do 8º districto policial; do sr. Raphael Julio dos Reis, guarda-livros desta praça e secretario do Instituto Brasileiro de Contabilidade, e avó do sr. Jayme dos Reis Castro, escrivão da 2ª vara criminal. O seu enterramento sairá da rua Haddock Lobo n. 401 para o cemiterio da Ordem Terceira de S. Francisco da Penitencia, hoje, ás 5 horas.

MISSAS

MARECHAL ODILIO BACELLAR. — No altar-mór da egreja de S. Francisco Xavier reza-se hoje, ás 10 1|2 horas, uma missa de setimo dia por alma do marechal Odilio Bacellar, mandada celebrar pela desolada viuva do saudoso official.

PIANOS NOVOS A 30 MEZES
dos melhores fabr. allemães. A. Mathias. R. Visc. R. Branco, 21. Ph. C. 3053 (16060)

DR. A. L. STOCKLER — Tuberculose — Pneumo-thorax. Clinica Medica. — Assembléa, 61, ás 8 horas. Tel. 1269 C. (B 21383)

Vae demittir-se o primeiro ministro japonez

Tokio, 23 (U. P.) — Annuncia-se autorizadamente que o primeiro ministro Watasuki decidiu apresentar a sua demissão, ao terminar a actual sessão legislativa da Dieta.

CABELLOS
Uma descoberta cujo segredo custou duzentos contos de réis

A "Loção Brilhante" é o melhor especifico para as affecções capillares. Não pinta porque não é pintura. Não queima porque não contém saes nocivos. E' uma formula scientifica do grande botanico Dr. Ground, cujo segredo foi comprado por 200 contos de réis.

E' recommendada pelos principaes institutos sanitarios do estrangeiro e analyzada e autorizada pelos Departamentos de Hygiene do Brasil.

Com o uso regular da "Loção Brilhante":

1º — Desappareceram completamente as caspas e affecções parasitarias.
2º — Cessa a quéda do cabello.
3º — Os cabellos brancos descorados ou grisalhos voltam á côr natural primitiva sem ser tingidos ou queimados.
4º — Detem o nascimento de novos cabellos brancos.
5º — Nos casos de calvicie faz brotar novos cabellos.
6º — Os cabellos ganham vitalidade, tornam-se lindos e sedosos e a cabeça limpa e fresca.

A "Loção Brilhante" é usada pela alta sociedade de São Paulo e Rio.

A' venda em todas as Drogarias, Perfumarias e Pharmacias de primeira ordem.

Peçam prospectos a Alvim & Freitas — Unicos cessionarios para a America do Sul. — Caixa 1379 — S. Paulo. (301)

Desmentiu-se a ida do sr. Stresemann a Roma

Berlim, 23 (U. P.) — O ministerio do Exterior desmentiu hoje a noticia de que o ministro Gustav Stresemann tencionava passar as ferias da Paschoa em Roma, afim de conferenciar com o primeiro ministro Mussolini.

Uma offerta á Saude Publica do Cessatyl, contra a grippe

Em carta dirigida ao eminente Dr. Clementino Fraga, o nosso sabio Director da Saude Publica o Instituto Freuder offereceu gratuitamente qualquer quantidade de Cessatyl, considerado o melhor remedio contra qualquer dôr e contra a grippe, para os hospitaes desse Departamento. (6349)

Chega a Monastir o consul britannico em Tirana

Belgrado, 23 (U. P.) — O consul britannico em Tirana chegou a Monastir na Yugoslavia, hoje. Espera-se que o consul italiano vá juntar-se a elle, afim de juntos investigarem sobre os noticiados preparativos militares da fronteira yugoslava.

Molestias das senhoras
MEDICAÇÃO RADIOACTIVA
(VIAS URINARIAS)
Clinica especial da
Dra. PAULINE V. COSTA.
Consultorio, rua Buenos Aires n. 131, sobrado.
(16223)

A Pequena Entente e o desarmamento

Genebra, 23 (U. P.) — A Pequena Entende decidiu hoje não apresentar um projecto de desarmamento á commissão preparatoria da Liga das Nações, facilitando assim a redacção de texto de uma convenção baseada nos projectos britannico e francez.

FLYTOX
MATA INSECTOS
TRAÇAS PULGAS
FLY-TOX MATA
PERCEVEJOS MOSCAS BARATAS MOSQUITOS
DEVOLVEMOS O DINHEIRO SI NÃO MATAR
(1621)

QUEM PERDEU?

Temos em nosso poder um par de luvas encontrado hontem, á noite, em frente á nossa redacção.

DR. J. B. CANTO

Ex-assistente do prof. Gosset Pauchet. Paris. Cirurgião da Assistencia Publica. Assistente da Faculdade de Medicina.

Cirurgia geral, com especialidade: appendice, estomago, vesicula biliar, molestias de senhoras, vias urinarias apparelhos em geral.

Consultas diariamente, das 3 ás 5 horas, á rua da Quitanda, 33. Tel. N. 7188. Resid. P. Botafogo, 536. Sul 3145. Consultas gratis na Policlinica de Botafogo, ás 2ªs, 4ªs e sabbados, ó ás 10 (6827)

Aos proprietarios de terrenos não edificados

Aos proprietarios de predios carecendo de reconstrucção

Emprestamos de duzentos a dois mil contos de réis, para edificação de casas de apartamentos e de escriptorios commerciaes ou para a reconstrucção de edificios velhos situados na Capital Federal.

As quantias emprestadas podem ser devolvidas em 377 mensalidades, ou num prazo mais curto, á vontade do devedor.

"Lar Brasileiro"

ASSOCIAÇÃO DE CREDITO HYPOTHECARIO
RIO — RUA OUVIDOR 80 e 82 — EDIFICIO DA "SUL AMERICA".

Emprestimos concedidos	19.637:655$000
Valor das propriedades recebidas em garantia	36.312:197$650
Numero de depositantes	4.322

(6346)

SAUL, DEPOIS DE FICAR SEM A MULHER, IA FICANDO TAMBEM SEM A VIDA

Dois vultos, uma corda... e policia

Saul Ferreira, um homem trabalhador e bom, esteve na delegacia do 19º districto policial, onde narrou sua vida, toda inteira e a infelicidade de que foi victima, ha poucos dias. Roubaram-lhe a mulher, mas não era isso a sua felicidade. E' que o individuo por elle protegido, o qual era o ladrão da mesma, tentou, ainda, liquidal-o numa destas ultimas noites.

Ferreira é carpinteiro, trabalha numa carpintaria da rua Torres Sobrinho n. 5 e, ao mesmo tempo, encarregado da chacara situada á rua Elysia de Albuquerque n. 95, onde reside em um barracão existente nos fundos do quintal.

Tendo o proprietario da chacara recommendado que se fizesse umas reformas nas plantações, contratou para auxilial-o o trabalhador João Lamas, residente á rua Leoncio de Albuquerque n. 92. Acontece, porém, que dias depois a mulher de Ferreira desappareceu, vindo elle a saber que a ingrata se encontrava em companhia de Lamas. Indo á casa deste, reprovou-lhe o procedimento, com palavras pesadas, não obtendo, entretanto, do outro, nenhuma resposta.

Passados mais alguns dias, Ferreira ouviu em sua casa, alta madrugada, rumores estranhos, armando-se, por isso, de uma foice, afim de verificar o que se passava. Surgiram, então, a sua frente, dous vultos que tentaram prendel-o, com a ajuda de uma corda que traziam. Houve forte resistencia da parte de Ferreira, que logrou por em fuga os assaltantes, os quaes, acha elle, pretendiam eliminal-o, pois, não possue nenhum inimigo, sendo que o unico homem com quem altercou foi Lamas.

Este, detido pela policia, negou a autoria do crime que lhe é attribuido. Entretanto, estão sendo effectuadas deligencias em torno da queixa apresentada por Saul Ferreira.

10 % e 20 % são os descontos que durante este mez a LUVARIO GOMES faz no seu grande sortimento de MEIAS, BOLSAS, LEQUES, RENDAS, FITAS e artigos de fantasia

38, Trav. de S. Francisco, 38
(6357)

HOJE
Santa Catharina
50 contos
A rainha das loterias
(6354)

ENCONTRARAM UM CADAVER NUM CAPINSAL

Trata-se de um desconhecido e a policia diz não haver vestigios de crime

Os operarios Oswaldo Silva, João Fontes, Accasio Cardoso e Jenulpho da Silva, ao se dirigirem, ás primeiras horas da manhã de hontem, á fabrica de vidros da firma Palkinton Brothers, á avenida Venezuela n. 213, sentiram um máo cheiro que vinha de um capinsal existente ao lado do edificio em que funcciona a fabrica alludida.

A despeito de não haver grande tempo desponivel, por isso que era já hora da entrada para o trabalho, quizeram verificar o que era aquella carniça terrivel. Sendo assim, poucos passos haviam dado para o interior do capinsal, quando depararam com o cadaver de um homem de cor parda, com 30 annos de edade presumiveis, trajando blusa kaki, calça de casemira listada e com bastante uso e bonet, tambem, de casemira.

O facto foi incontinente communicado ao commissario que se encontrava de serviço na delegacia do 11º districto, o qual, correndo ao local, não logrou saber de quem se tratava, pois, nas proximidades ninguem o conhecia, revistando ás vestes do morto, encontrou apenas dois lenços sujos e um cartão do Serviço de Prophilaxia Especifica de Variola, da Sociedade do Porto, attestando que Affonso Mariano de Souza, maritimo, de 29 annos, de nacionalidade paraguaya, havia sido revacinado no dia 5 do corrente. Não encontrou a autoridade, á primeira vista, nenhum vestigio de crime, apresentando o cadaver uma das mãos roidas pelos ratos.

O commissario Oliveira Cruz fez remover o cadaver para o necroterio do Instituto Medico Legal, para os devidos fins.

Chapéos assim só na Casa Brandão e por preços minimos, sem concorrentes
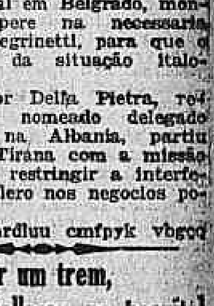
CHAPELARIA
CAMISARIA
ALFAIATARIA
OUVIDOR, 130
(6348)

O ESTATUTO DE TANGER

Vão ser feitas novas suggestões pelos francezes

Paris, 23 (U. P.) — As conversações sobre o estatuto de Tanger vão recomeçar dentro em breve. A França está preparando agora as suas suggestões, uma vez que as suggestões hespanholas foram postas de lado.

AMANHÃ
LOTERIA DE São Paulo
100 CONTOS
Jogam 14 milhares
75 o|o em premios
Habilitem-se
(6352)

O Papa e o conflicto italo-yugoslavo

Roma, 23 (U. P.) — O Vaticano enviou hoje instrucções ao nuncio papal em Belgrado, mon- mesmo coopere na necessaria senhor Peliegrinetti, para que o moderação da situação italo-yugo-slava.

Monsenhor Della Pietra, recentemente nomeado delegado apostolico na Albania, partiu hoje para Tirana com a missão especial de restringir a interferencia do clero nos negocios politicos.

-"etaoin shrdluu cmfpyk vbgoq

Chegam a Nova York os corpos dos aviadores mortos em Buenos Aires

Nova York, 23 (U. P.) — Chegaram aqui hoje a bordo do "Vauban" os corpos dos mallogrados aviadores capitão Woolsey e tenente Benton, tragicamente mortos no campo de aviação de Buenos Aires, quando aterravam com a esquadrilha pan-americana do major Dargue. Varios aeroplanos escoltaram o navio quando elle entrava na Bahia de Nova York.

Colhido por um trem, falleceu no hospital

No Hospital de Prompto Soccorro falleceu o inditoso menor Orlando Magalhães da Silva, de 14 annos de edade, residente á rua Floriano n. 46, o qual, conforme hontem noticiamos, foi colhido por um trem na estação de Dona Clara.

Seu cadaver foi removido para o necroterio do Instituto Medico Legal com guia das autoridades do 14º districto policial.

Prof. Renato Souza Lopes
DOENÇAS INTERNAS — RAIOS X
Tratamento especial das doenças do apparelho digestivo, da nutrição (obesidade, magreza, diabetes) e nervosas. Trat. moderno pelos raios ultra-violetas, diathermia e electricidade. São José, 39 (17252)

ULTIMA HORA

F. R. Martins Vianna

(VIANNA PINTOR)

Leopoldina da Fonseca Vianna, filhos, genros, noras, sobrinhos e netos, agradecem a todas as pessoas amigas e parentes que se dignaram acompanhar até á ultima morada os restos mortaes de seu extremecido esposo, pae, sogro, tio e avô FRANCISCO ROBERTO MARTINS VIANNA, e novamente convidam para assistirem á missa de setimo dia que, por alma do pranteado morto, mandam rezar no altar-mór da egreja de São Francisco de Paula, ás 9 1|2 horas, amanhã, sexta-feira, 25 do corrente, por cujo acto de religião e piedade renovam os penhores de sua gratidão. (B 21413)

O maior successo na Europa e Estados Unidos

IVAN MOSJOUKINE EM
MIGUEL STROGOFF
ou O CORREIO DO CZAR

E será o maior triumpho no Brasil! Breve — no ODEON

Telas & Palcos

Télas

OS PROGRAMMAS DO DIA

CAPITOLIO — Nada em maré de rosas o Capitolio esta semana, mercê de uma milagrosa padroeira que o terá sob a sua egide até no proximo domingo. Não se pense, porém, que seja essa protectora do Capitolio do agiologio christão. Bem longe disso: as mercês que está usufruindo esta semana o elegante cinema da Avenida vem-lhe da protecção de um ente inteiramente humano, e que não proclama, que nos conste, nenhuma especie de santidade: cascente é a sra. Marqueza de La Falaise. E como mulher com mais lustre é conhecida: "Gloria Swanson".

São effectivamente em suas graças e encantos, os prodigios em que se desdobra o seu talento através as scenas de "Alta Sociedade" que tem mantido cheio aquelle cinema desde sexta-feira passada, e que cheio o hão de manter até o ultimo dia em que estiver no cartaz o bello film da Paramount.

O programma do Capitolio é completado por uma comedia burlesca da Paramount "O Furacão", e pelo "Mundo em Foco" n. 137, com excellente documentação sobre os grandes actualidades mundiaes.

—x—

CENTRAL — O Cine-Theatro Central proporciona hoje ao distincto publico carioca um invejavel programma de successo. Na téla, attendendo a milhares de pedidos, exhibe-se o grandioso film "O gavião dos ares", o film da actualidade e que deu no Central enchentes sobre enchentes na semana passada. No palco, continúa o successo da troupe Chat-Noir, com a interessante revista "Miscelania", um exito de gargalhadas e em que tomam parte Maria Lina, Jorge Diniz, Barbosa Junior, Cordelia Ferreira, Placido Ferreira e a graciosa artistazinha Mary Negri, sempre bisada nos seus lindos numeros de charleston, maxixes, fox-trots, cançonetas, etc. E' uma pequena revista para familias, e que agrada e encanta. Do mesmo programma fazem parte: Duo Les Roberts, lyricos comicos, um bello numero ultra hilariante; La Soberana, Trio Goudy, Liette Sussy, Ferreira da Silva, miss Terry e suas cinco girls Hermanas Sabater, miss Lucy, etc.

—x—

GLORIA — Situação terrivel, a della. O destino creou-a para mettel-a em uma luta — entre o amor e a avareza. Destino cruel, que a encheu de scenas em que tudo é luta, é mysterio, em que o amor como que lhe é prohibido e arrancado! Eis o romance que interpreta Carol Dempster, em "Uma noite de terror", o film que o Gloria está exhibindo. Um romance idealizado e montado por David Griffith, para a United Artists, isto é, um romance dirigido por um artista e feito para uma grande fabrica, cuja producção é apenas de grandes films, garantia absoluta da excellencia do trabalho, que aliás tem enchido o cinema Gloria.

—x—

IMPERIO — "Quem é o pae da creança?".

Diz a pergunta que Douglas Mac Lean está repetindo no Imperio, em cada sessão, desde segunda-feira passada. A pergunta é admiravelmente submettida por elle desde a tela, com illustrações que o apresentam nas mais embaraçosas situações. Apesar disso ainda não appareceu ninguem que respondesse satisfactoriamente á pergunta; e consequentemente, todos os dias, Douglas Mac Lean ali convoca novas romarias de admiradores, na esperança de que algum delles consiga satisfazer a sua interrogação:

"Quem é o pae da creança?".

O programma do Imperio é completado por "Foliões dos Alpes", um interessante desenho animado da Paramount.

—x—

ODEON — Colleen Moore é artista — mas artista na verdadeira accepção da palavra. Ella é a interprete da mulher-botão, flor e calice despido de petalas. Colleen Moore dá-nos uma menina que, na téla, ninguem, que não a conheça, não dirá que não seja realmente uma menina. Mulher, linda que é, insinuante, elegante — ella tambem sabe ser, porque realmente o é. Anciã, quando já o outomno faz vergar a espinha e encarquilha a cutis, nós a vimos em "Amor, heroismo e gloria".

Mas Colleen Moore é realmente esplendida quando nos apparece nessa edade gaiata dos quinze annos — e faz depois a transição para os dezoito ou vinte. Primeiro ella é ingenua, a inconsequente, que brinca, embora o seu coraçãozinho comece a palpitar por outro; depois ella nos surge a mulher feita, elegante e linda, que ama com paixão. Assim a temos tambem em "Sally, a enjeitada", cujo successo alcançado no Odeon, desde segunda-feira, está bem explicado com o ser Colleen Moore a heroina desse trabalho da First National.

—x—

PARISIENSE — Mais dois dias e despedir-se-á da téla do Parisiense o magnifico film que desde segunda-feira vem sendo admirado por todos os frequentadores do tradicional cinema carioca.

De facto, "O caminho da honra" será substituido, sabbado, por "Moças ociosas", não porque a sua carreira esteje terminada, mas porque é necessario ceder o logar a um novo film, segundo as ordens tyrannicas da "programmação", uma coisa que o publico ignora o que seja, mas que constitue o pesadello constante das emprezas cinematographicas.

Assim, quem ainda não viu a magnifica producção da Warner Bros, com Edith Roberts, Tom Moore e William Russell, não deixe de o fazer hoje ou amanhã, porque sabbado será tarde demais.

—x—

PARIS — O Paris apresenta hoje um programma colossal, destinado a enchentes consecutivas. Deste programma sem egual fazem parte dois films sensacionaes, os maiores ultimos successos do Central: "Gavião dos ares", o colossal film da actualidade, com o celebre artista e aviador Al Wilson, um verdadeiro assombro; e "O lobo humano", um sensacional trabalho de John Gilbert, o celebre artista da Fox Film.

—x—

S. JOSE' — Não deixe o leitor passar o actual programma do theatro S. José sem o ter assistido, pois que "O Expresso do Amor" e "Que Noite Aquella", são dois films que bem merecem ser vistos. O primeiro apresenta-nos um original trabalho de Ossi Oswalda para a Ufa de Berlim. E' uma comedia de muita observação e fino espirito em que a "estrella" allemã, que tantas saudades nos deixára depois de seus trabalhos que aqui passaram, como "A Princeza das Ostras", etc., apparece agora em uma creação estupenda de graça e bom humor. Ella é uma actrizinha do Alhambra, que estonteia meio mundo com a exhibição de su aescultural estampa, produzindo todas as noites um successo notavel. Ha neste film coisas muito interessantes, com relação ao jornalismo, e casos de erros de imprensa que acarretam as maiores atrapalhações e que levam o seu director, e do jornal, a se metter em palpos de aranha. "Que Noite Aquella!...", apresenta-nos um trabalho de Laura La Plante, cheio de situações comicas e que a Universal Jewel sabe produzir. No palco, sempre as novidades sensacionaes da South American Tour, notando-se além de outros o trabalho das Irmãs Boritza, Netzer, Neurtha e a estréa da troupe de macacos do professor De Marce, que se apresentam em trabalhos de acrobacia, cyclismo e gymnastica, havendo mais um urso que nos faz rir. E' um numero especial que a empresa dedica ao mundo infantil. Para segunda-feira, annuncia-se a super-producção da United Artists "Uma Noite de Terror", producção de David Griffith, com Carol Dempster.

VARIAS NOTAS

SERÃO FRANQUEADAS AO PUBLICO, AMANHÃ, [illegible] AS PORTAS DO THEATRO CASINO — "The Big Parade" [illegible]

[illegible] meses anseia por lhes fazer. Já foi publicado que não ha mais localidades para a soirée de gala, de amanhã, quando será exhibido, pela primeira vez nesta capital, o portentoso film "The Big Parade". Hoje diremos que a bilheteria suplementar, installada no cinema Parisiense para a venda de localidades destinadas aos espectaculos de sabbado e domingo, vae animadissima, sendo todos os logares numerados, é de conveniencia precaverem-se os interessados, pois do contrario só lhes será possivel assistir a obra maxima da cinematographia moderna, lá para a proxima semana...

Amanhã, sexta-feira, á hora de circulação dos vespertinos de maior tiragem, será editado o primeiro e ultimo numero do palpitante jornal cinematographico "The Big Parade" — cujo serviço de redacção foi totalmente realizado pelo Departamento de Publicidade das Empresas Reunidas Metro Goldwyn Mayer Ltda. A tiragem desse vespertino, eleva-se á respeitavel somma de 100.000 exemplares, que serão profusamente espalhados por toda a cidade, apregoados por dezenas de vendedores avulsos, do Ipanema aos suburbios mais longinquos. A's 8 3|4, hora em que no Casino será dado inicio ao espectaculo, vinte e seis sirenes distribuidas por toda a cidade, vibrarão, numa estridencia magnifica, annunciando o inicio da temporada cinematographica organizada pelas Metro Goldwyn Mayer Ltda. e First National Pictures. Essas sirenes foram previamente installados nos logares seguintes: theatro Casino. Cinemas: Rialto, Ideal, Brasil, Atlantico, Americano, Guanabara, America, Avenida, Haddock Lobo, Smart, Patria, Universal, Modelo, Meyer, Redacção da "Gazeta de Noticias", Hotel Central, Café Lamas, largo do Machado, Café 7 de Setembro, rua Marquez de Abrantes, Panificação S. João, rua Voluntarios da Patria, Café Estrella da Aurora, rua Laranjeiras, Café Ipanema, praça de Ipanema, Confeitaria Cometa, praça da Bandeira, Café 28 de Setembro, avenida 28 de Setembro, Royal Panificação, rua Barão de Mesquita, Bar Rio Club, avenida 28 de Setembro.

"The Big Parade" (O Grande Desfile), é o film importante que desde sabbado preoccupa São Paulo, pois estreado naquelle dia, no theatro Santa Helena, tem registrado até agora, os maiores records de frequencia, suplantando os que "O Barqueiro do Volga" — um film que muito breve será tambem lançado no Rio — vinha apresentando, como detentor do maior triumpho cinematographico. Não se trata, como á primeira vista póde parecer, de um film de guerra: Longe dessa affirmativa — "The Big Parade" — é, antes, uma pellicula pacifista, onde todas as paixões, todos os heroismos, alegrias e lagrimas se congregam, numa fusão de sentimento humano que só John Gilbert e Renée Adorée poderiam interpretar com a fidelidade maravilhosa que o film apresenta. Karl Dane, Tom O' Brien e Hobart Bosworth tem, tambem, papeis interessantissimos.

O theatro Casino, amanhã, receberá a visita do nosso mundo official, artistico e mundano, que vae iniciar a consagração do prodigioso trabalho da Metro Goldwyn Mayer. Depois de amanhã, sabbado, será o publico em geral, que ali terá entrada, já sem a exigencia do traje de rigor, pagando na bilheteria o preço habitual, entrando em contacto com o mais confortavel, luxuoso e melhor localizado cinema de todo o paiz.

—x—

"ALMA QUE VOLTA", EM SESSÃO ESPECIAL — A Fox Film apresentou, hontem, no cinema Pathé, para convidados especiaes e representantes da imprensa, a pellicula "Alma que Volta".

"The Return of Peter Grim", baseado em um dos maiores successos da lingua ingleza, foi passado para a téla, por mão de mestre offerecendo optimos momentos dramaticos, esplendido desempenho por parte dos artistas que formam o "cast" e — a sua principal qualidade — uma innovação e technica cinematographica de primeira ordem.

O operador, que é um "camera-man" de mão cheia, apresentou um trabalho do truc de machina como ainda não se tinha visto em films do genero. A historia explora o velho argumento da "volta" de uma alma á terra — mas o faz de maneira differente, dando ensejo ao director a apresentar um fino trabalho, com situações novas e curiosas.

Alec Francis — aquelle velhinho, a quem já nos acostumamos applaudir, interpreta o papel de Peter Grim, morrendo na primeira parte... para trabalhar muito o resto do film.

Alec, um dos melhores artistas do cinema, tem na parte de Peter Grim, uma esplendida contribuição, para a téla, sendo que, talvez, este o é seu maior trabalho...

O resto do elenco é formado por Janet Gaynor, uma estrellinha que desponta, Richard Walling, filho de Will Walling, John Roche, Lionel Belmore, Florence Gilberte e John St. Polis.

A mais gratas recordações trouxemos de "Alma que Volta", que, decididamente, merece a attenção do publico.

—:—

A PARAMOUNT EM ACÇÃO — Resolvida sem duvida a não deixar que ninguem ponha pé na sua frente, a Paramount vae fazendo troar nos seus inexpugnaveis fortes — o Capitolio e o Imperio — os melhores tiros da sua artilharia... cinematographica.

Esta semana foram suas as glorias com Douglas Mac Lean e a propria Gloria. Que não será para a semana com Harold Lloyd, no Imperio, distribuindo gargalhadas a granel, e Greta Nissen, encantando pela sua belleza espiritual na figura principal de "A Virgem do Harem", uma obra de grande espectaculo da Paramount e para a qual a loura artista é sem duvida uma interprete ideal.

Ha muitos argumentos, em cinema, com que se póde procurar convencer o publico, mas até hoje ainda não se descobriu nenhum argumento mais efficiente do que o dos bons films e dos bons artistas, elementos esses com que a Paramount póde jogar melhor do que nenhuma outra empresa congenere.

E dizer que estes films são apenas os primeiros de uma estação em que veremos "Ultimos Dias de Pompeia", "Rumo ao Mar!", "Fragata Invicta", "Gigoló", "Hotel Imperial", "Marcha Nupcial", "Tristezas do Satanaz", uma enfiada de obras primas a que o publico do Rio de Janeiro não poderá negar o mesmo applauso que ellas já mereceram da critica e do publico dos Estados Unidos.

—x—

"VICIO E BELLEZA", NO PARIS — Pela ultima vez se exhibe hoje no cinema Paris, o film "Vicio e Belleza", que verdadeiras enchentes levou ao conhecido cinema da praça Tiradentes. Haverá hoje duas unicas sessões, para attender aos que não puderam assistir hontem e ante-hontem, sendo o horario, o seguinte: 11,30 da manhã e 10,30 da noite.

—x—

A BELLEZA DE NATHALIE KOVANKO, AO LADO DA ARTE DE IVAN MOSJOUKINE — O cinema, em França, está em grande surto, como o theatro, devido a uma razão principal — o concurso da arte russa. Nos theatros de revistas, brilham os nomes slavos, com mulheres lindas. Nos films, todas as fabricas procuram o elemento da Russia. E o successo que vêm alcançando é um incentivo para a vinda de outros elementos de egual natureza.

Ivan Mosjoukine, Nathalie Kovanko, a pequena Sandra Milovanoff — são a melhor prova disto, no cinema. Ivan Mosjoukine tem verdadeiras creações, como em "Miguel Strogoff" e se diria que Julio Verne, se pudesse assistir ao trabalho delle na personalidade creada pela sua imaginação, diria que jámais outra interpretação poderia ser melhor. Ivan Mosjoukine é um assombro, bastando dizer que a America — que monopoliza todos os bons artistas da tela — não podia deixar o grande e bello artista trabalhar que não fosse para um studio americano. Bello, athleta, artista — elle empolga. O seu jogo de physionomia é formidavel. As diversas scenas em que o vemos em "Miguel Strogoff" nos arrebatam, scenas que [illegible]

[illegible] na sua historia para nos mostrar a mulher amante, a corajosa e capaz de se sacrificar pelo homem amado. E nós os vemos a ambos, Miguel e Nadia, em meio de mil perigos, que o film detalha, fazendo-nos vibrar.

"Miguel Strogoff" é um trabalho estupendo. Grande, em doze actos, elle detalha a obra conhecidissima, e a tabrica o montou com todo o luxo, para o que até lhe dá a maioria das scenas a cores, com maior realce. E' um film lindo, mas convenhamos que o seu successo real, o triumpho, que vem alcançando no mundo inteiro, em muito tem a sua razão de ser pela presença e trabalho desses dois grandes artistas — Ivan Mosjoukine e Nathalie Kovanko.

"Miguel Strogoff" — ou "O Correio do Czar" — o film portentoso adquirido pela Companhia Brasil Cinematographica — vae ser exhibido no cinema Odeon no proximo mez de abril.

—x—

"UMA NOITE DE TERROR" — Será para a continuação do successo que vêm fazendo os programmas do theatro S. José o acontecimento da proxima segunda-feira a apresentação desta formidavel creação de David Griffith. "Uma Noite de Terror" que a United Artists acaba de offerecer ao nosso publico é um monumental film em que Carol Dempster desempenha um lindo papel, e onde podemos ter ensejos para as mais fortes emoções, pois forte é todo o enredo, cheio de scenas empolgantes á maneira dos que só sabe fazer o intelligente director que é Griffith. Como film de successo o S. José não podia desejar melhor no seu programma de segunda-feira.

—x—

"A BONECA DE PARIS" — O cinema Odeon começará a exhibir em 28 do corrente mez, uma linda producção da Sascha-Film, de Vienna.

Esta magnifica pellicula, de luxuosissima montagem e excellente entrecho, tem o seu desempenho artistico confiado a elementos de grande valor, destacando-se dentre elles, a figura radiante de uma estrella, que o Rio ainda não conhece, mas que quando fôr apreciada, terá firmado, entre nós a sua arepputação, como aconteceu no Velho Mundo.

Essa estrella é uma linda e encantadora creatura cujo nome é Lily Damita, que tem a seu cargo a interpretação de Celimène em "A Boneca de Paris", a mulher que fez época em Paris, dictando modas, habitos elegantes e seduzindo todos pela fascinação que della emanava.

E Lily Damita, manda a verdade se diga, é a fascinação em pessoa, não sendo pois, para admirar que, com as qualidades que lhes são proprias, venha a exercer, sobre os elegantes frequentadores do cinema Odeon uma influencia victoriosa e definitiva.

—x—

"A PRINCEZA E O VIOLINISTA" — Em abril proximo será exhibida uma esplendida pellicula da Ufa "A Princeza e o Violinista".

Como todas as producções da Ufa, esta é mais uma demonstração pujante do requintado gosto artistico dessa grande empresa cinematographica, razão pela qual julgamos superfluo salientar-se a excellente montagem deste film e sua admiravel interpretação artistica, em boa hora confiada a Jane Novak, Walter Rilla e ao estupendo Bernard Goetzke.

Po todos os titulos esta pellicula é digna das melhores referencias.

—x—

O QUE SÃO AS MOÇAS OCIOSAS — Era nossa intenção definir aqui o que são as moças ociosas da sociedade moderna. Demos tratos á bola, parafusamos, imaginamos, mas nada que prestasse nos occorreu á mente. Resolvemos então appellar para o espirito do leitor, para sua intelligencia que não póde deixar de ser fulgurante, e convidal-o a nos auxiliar. De que maneira? Simplesmente tomando e combinando numa sabia mistura os varios ingredientes cuja lista se segue:

Pó de arroz, Baton, Rouge, Footing, Five O' Clock, Baratinhas, Leblon, Romances, Cinemas, Theatros, Bailes, Futilidades, Foot-Ball, Tennis, Corridas, Potins, Flirts, Commerge, Alvear, Lallet, Ponto Chic, Bonde das 6, Ipanema T. N., Real Grandeza, Tijuca, Toilettes, Cabellos curtos, etc.

Parece á primeira vista que estamos procurando brincar com o leitor. Nada disso. Se o leitor fizer o que pedimos, terá na certa um typo de mulher como os que apparecem em "Moças Ociosas", a deliciosa alta comedia que o Parisiense annuncia para sabbado e que promette ser o successo da semana.

—x—

"RUMO AO MAR", E' UMA SUPER-PRODUCÇÃO DO SPLENDID PROGRAMMA — A verdadeira estação cinematographica do corrente anno já está sendo officialmente iniciada. Exhibidores e importadores, jogando com fabulosos capitaes, cada qual procura apresentar o que existe de melhor em films, no afan muito natural de melhor servir a sua clientela. Splendid Programma, marca distribuidora dos films importados por C. Bickarck & C., como sempre tem feito nos annos anteriores, não quiz deixar passar o presente inicio de estação sem apresentar tambem na Avenda um dos seus grandes films para o corrente anno. E é assim que, já na proxima segunda-feira, o cinema Pathé dará as primeiras exhibições de "Rumo ao Mar" (Down To The Sea in Ships), uma das grandiosas producções da Hodkinson Pictures, e que enorme furor fez nos Estados Unidos nestes ultimos tempos. Dirigido por Elmer Clifton, com interpretação de Clara Bow, Marguerite Courtot, Raymond Mc Kee e outras celebridades, "Rumo ao Mar" é um film de grandes sensações, cheio de aventuras e arrojos impressionantes, que honra a marca Splendid Programma, elevando ainda mais a sua reputação já firmada. Pelo que estamos informados, este film correrá fóra de linha, sendo já grande o numero de marcações, o que bem demonstra o interesse com que está sendo anciosamente esperado.

Palcos

NOTAS & NOTICIAS

LEOPOLDO FRO'ES, EM LISBOA — Temos á vista jornaes de Lisboa que tratam largamente do reapparecimento do nosso primeiro actor, no theatro Trindade, a 14 de fevereiro ultimo. Leopoldo Fróes apresentou-se no protagonista da comedia "Au premier de ces messieurs", de Ives Mirande e Mosszéy-Eon, traduzida por Pereira Coelho e Mattos Sequeira com o nome de "O senhor que se segue". Tratando de Leopoldo Fróes e de seu trabalho, escreveu no dia seguinte o "O Seculo":

"O publico do Trindade teve hontem a confirmação dos juizos que, ácerca do talentoso artista brasileiro, formulou a imprensa do seu paiz e a de Buenos Aires. Leopoldo Fróes está, com effeito, um primoroso actor moderno, tanto quanto é possivel aprecial-o na dupla personalidade da principal figura de "O senhor que se segue", bem difficil, diga-se de passagem. Natural, como convém, que se seja, ainda nas mais inverosimeis farças; elegante, sobrio, dispondo de uma excellente mimica, em que não ha sombra de exaggero, — mereciam citar-se muitas das scenas em que interveiu. Mencionaremos, particularmente, a do primeiro acto, na transição de regresso á primeira personalidade; a da embriaguez do segundo acto, com Joaquim Almada, outro ébrio, scena em que ambos foram perfeitos, e ainda as da simulação do terceiro, não devendo esquecer-se o modo como traduziu a sua confusão e a sua surpresa perante os factos e as peripecias que á sua volta se desenrolam depois do desastre que o tornou amnesico."

Arthur Portella registrou no "Diario de Lisbôa":

"Ha que abir em alas, o "stock" dos adjectivos e receber, com applausos quentes, o nome de Leopoldo Fróes [illegible] no superior e perfeito da intelligencia."

O critico do "Diario de Noticias" accentuou:

"Leopoldo Fróes, o popular actor brasileiro, tão celebre como os grandes "azes" do foot-ball, do Botafogo e do Flamengo, ou como a pianista d. Guiomar Novaes, interpretou o papel principal. Nunca tinha visto Leopoldo Fróes. A minha impressão é, portanto, uma impressão nova, liberta de qualquer suggestão, de qualquer idéa feita. Leopoldo Fróes é aqui, no Brasil e em qualquer parte, um grande actor de comedia, elegante, sobrio, discreto, honestissimo nos seus processos. Conquista o publico sem o lisongear, sem abusar das suas personagens. A embriaguez, no segundo acto, foi dada com uma admiravel meia tinta, com um desenho fino e correcto. Naturalidade e "charme". Tudo quanto a fama de Leopoldo Fróes nos tinha dito foi confirmado. Desejo sinceramente que Leopoldo Fróes continue em Portugal. No nosso theatro ha logar para elle, um primeiro logar. O seu trabalho de hontem agradou-me, sobretudo, pelo que faz adivinhar, pelas possibilidades que revela. Aquillo foi o prologo. Venha a obra!"

—:—

A NOVA COMEDIA DO TRIANON — Sexta-feira a companhia Jayme Costa dará a "première" de "Dama, valete e rei", original de Felix Gandera, e traduzida por Brasil Gerson. Trata-se de uma comedia eminentemente divertida, cheia de situações comicas e com um fito principal, o de fazer "charge" a palpitante aspecto da vida social. Jayme Costa creará em "Dama, valete e rei" o mais elegante typo de galã comico parisiense; apresentará um tango argentino novo para o Brasil, e fará rir durante toda a sua actuação na peça, tal o excellente papel de que se desempenhará. "Dama, valete e rei", peça nova para o Rio, foi creada no Brasil por Jayme Costa em S. Paulo, onde a comedia constituiu o maior exito da temporada.

—:—

O EXITO DE "VIVA A PAZ!", NO CARLOS GOMES — Continua, no Carlos Gomes, a obter grande exito, a revista "Viva a paz!". Reconhecendo a justiça dessa consagração, não é demais que se repitam nestas columnas, algumas das observações que já tivemos opportunidade de fazer, assignalando o triumpho agora alcançado pela companhia do Carlos Gomes.

Desta vez não é só o trabalho de Margarida Max que se torna recommendavel. Certo, Margarida mantem, na revista, a fama que, tanto a celebra, e é inexcedivel na multiplicidade de seus papeis, mas, ha tambem, a considerar a propriedade dos scenarios, de alta originalidade em sua brilhante belleza, e tambem o bom gosto das criticas, a graça dos finos ditos, o puro chiste, tom que, não obstante algumas raras descaidas, se está provando, no Carlos Gomes, que é possivel ser engraçado sem indecencia.

—:—

A FESTA DOS AUTORES DE "VIVA A PAZ!" — Os escriptores Affonso de Carvalho e Victor Pujol, farão amanhã, no Carlos Gomes, a sua festa de autores da interessante revista "Viva a paz!", com que actualmente a companhia Margarida Max diverte o seu numeroso publico.

Como um dos attractivos do espectaculo em homenagem aos autores de "Viva a paz!", será apresentado, só nessa noite, o quadro "Azas de Portugal".

—:—

OS MACACOS NO S. JOSE' — Hoje haverá uma grandiosa matinée infantil, no theatro S. José, com uma estréa sensacional, no palco: O professor Marce, com os seus macacos comediantes, cyclistas, patinadores e acrobatas, que surprehendem pela perfeição do trabalho apresentado. Dez bicycletes de todos os tamanhos se movimentam no palco, dirigidas pelos macacos que têm um urso excentrico como companheiro. O mundo infantil vae se regalar com a matinée de hoje. Esses macacos trabalharão tambem á noite, até domingo, dando apenas quatro dias de espectaculos, porque têm um contrato a cumprir em Buenos Aires. Despedem-se hoje os acrobatas aereos Les Stella e os excentricos musicaes E. & F. Harpa. Na matinée tomam parte todas as attracções, inclusive o rei do violoncello, Benelli, e as dansarinas e cantoras Boritza, Netzer, Neurtha. Na téla, Ossi Oswalda, na fina comedia da Ufa: "O Expresso do Amor", e Laura La Plante, no hilariante film da Universal-Jewell: "Que noite aquella!...". Segunda-feira, na téla, um film extraordinario, "Uma Noite de Terror", dirigido por David W. Griffith, com Gertrude Olmstead. Devido ao atrazo do vapor "Ouessant", só estrearão sabbado os mergulhadores Elly and Oscar, que se apresentam numa piscina de crystal, fazendo innumeras coisas, inclusive uma prova de resistencia debaixo d'agua, durante tres minutos. Esse numero é de grande sensação.

—:—

DUZENTAS REPRESENTAÇÕES DE "PRESTES A CHEGAR..." — O Recreio estará amanhã engalanado para a grandiosa festa commemorativa das duzentas representações de "Prestes a chegar...", que tão brilhantemente, ha tres mezes, inaugurou a admiravel temporada desse theatro. Entre os muitos attractivos, teremos aquelle que constituiu a "Noite Brasileira", em que Catullo da Paixão Cearense e João Pernambuco entoarão de descantes e desafios de traductores da vida e emotividade certanejas. Será uma linda e memoravel festa.

—:—

"O CRUZEIRO" — Está definitivamente marcada para 31 do corrente, a primeira da nova peça do Recreio — "O Cruzeiro", dos Irmãos Quintiliano.

—:—

A COMPANHIA TOC-TOC — Ao envez de "Coqueterias", a "revuette" annunciada, sóbe á scena na proxima semana, a "revuette" "Pinto da Light", de Lacerda Sobrinho. Têm papeis salientes nessa "revuette", Alfredo Silva, Augusta Guimarães, Dalba Paz e Joaquim Rosas. Os scenarios estão a cargo de Raul de Castro e os bailados serão marcados por Henrique Delff.

—:—

ULTIMA MATINE'E COM A REVISTA "PRESTES A CHEGAR..." — Tem despertado grande interesse no meio do funccionalismo municipal, a matinée que se realizará domingo, no Recreio, em homenagem ao dr. Prado Junior, prefeito do Districto Federal. Os promotores da festa, organizaram um programma deveras attrahente, pois, além da revista "Prestes a chegar...", haverá um fino acto de variedades em que tomarão parte os applaudidos artistas Jayme Costa, Pinto Filho, Alfredo Silva, Francisco Alves, Ismenia dos Santos, Mariska, Córa Costa e Alvaro Costa, que será o "cabaretier".

O dr. Prado Junior será saudado por um conhecido intendente municipal, num dos intervallos do espectaculo. O theatro achar-se-á ricamente ornamentado. Uma excellente banda militar tocará no saguão do theatro.

Os funccionarios municipaes pretendem comparecer a esta festa, afim de provar o quanto S. Ex. é estimado pelos seus subordinados. Os bilhetes para este festival têm tido uma procura extraordinaria.

—:—

A HOMENAGEM A SARMENTO DE BEIRES, NO REPUBLICA — Terá um cunho de grande solennidade a homenagem que está sendo preparada para ser levada a effeito no theatro Republica em honra a Sarmento de Beires e seus companheiros de jornada. Será um espectaculo imponente, ao qual, com certeza, comparecerá tudo quanto de mais distincto possue a colonia portugueza aqui residente. A commissão organizadora do festival está empenhada em organizar um programma que nada deixe a desejar. Promette ser esta a mais linda festa feita no Rio aos heroicos navegadores do ar, não sómente pelo caracter que vae ter, como por poder ser assistida por centenas de pessoas, devido á vastidão do theatro.

—:—

ESPERANZA IRIS NO THEATRO REPUBLICA — Desde que foi annunciado que [illegible] seria aberta uma assignatura para a temporada da companhia Esperanza Iris, no theatro Republica, começaram a chover as encommendas de localidades, não cessando o telephone de tocar o dia inteiro. Isto mostra bem claramente o grande interesse do publico pela vinda da querida artista mexicana, que tão fundas saudades deixou no coração dos brasileiros. Esperanza Iris quando, da ultima vez que esteve no Brasil, fez as suas despedidas ao publico dizendo que ia deixar o palco, fel-o de facto e a prova é que passou quasi tres annos sem representar, fazendo apenas negocios para o seu grande theatro, no Mexico, como empresaria. Moça, porém, ainda, vivendo dentro do theatro, Esperanza Iris teve a nostalgia da scena, e, não resistindo, voltou novamente a representar, tanto mais que era essa a maneira mais pratica de tornar a ver novamente os seus amigos do Brasil, dos quaes ella tem as recordações mais gratas da sua vida artistica.

Por todas estas razões Esperanza Iris deve ser recebida o mais carinhosamente possivel, pelos seus amigos cariocas, que são todos aquelles que tiveram a ventura de lidar com essa sympathica creatura.

—:—

"ZIG-ZAG" — Os commentarios que fervilham nas rodas theatraes, em torno da proxima estréa da companhia de revuettes, sketches e bailados Zig-Zag, no theatro S. José, no dia 1º de abril, levaram-nos a procurar o actor comico Pinto Filho, muito justamente apreciado pelas platéas do theatro ligeiro. Pinto Filho é o organizador de Zig-Zag e, por conseguinte, o mais apto a informar sobre os propositos da novel companhia. Encontramol-o no theatro João Caetano, rodeado de seus contratados, que ensaiavam, carinhosamente, a peça de estréa. Abordamol-o:

— "O que nos dá Zig-Zag?

— Maravilhas, meu caro. Até que emfim tive a opportunidade porque tanto anciava. Vou fazer a revuette na capital da Republica, com um elenco escolhido. Não sei se está informado de que fui o creador do genero no interior do Brasil? Pois fui. Aliás, com bastante successo, o que me levou a procurar, sem descanso, fazel-o aqui no Rio. Todas as vezes que me affastava daqui, á frente de pequenas companhias, logrando exito, o que creou um sequito de imitadores de minha iniciativa. De uma temporada em Santos, me recordo, que fez furor. Agora, a Empresa Paschoal Segreto, de que fui contratado, diversas vezes, e com quem mantinha as melhores relações, entrou em combinação commigo para fazer revuettes no S. José, o theatro tradicional do genero ligeiro. Convidei o professor Eduardo Vieira para ensaiador, o que é um penhor seguro de exito, e pedi a peça de estréa a Bastos Tigre, o humorista a que vinte annos de graça diaria não esgotaram a verve deliciosa. "Ou vae ou racha" é o suggestivo titulo da sua revuette, a cujos ensaios estamos procedendo enthusiasticamente. Os artistas estão muito satisfeitos com a distribuição e eu, anciosos pelo dia 1º de abril, quando do estrearemos no theatro S. José.

— E sobre o elenco?

— O regente é o maestro Assis Pacheco, que é tambem autor da partitura de "Ou vae ou racha". O naipe feminino é composto de actrizes, já applaudidas pelo publico no genero ligeiro, como sejam Edith Falcão, Mariska, Wanda Rooms, Margarida de Oliveira e Georgette Villas. No lado do sexo feio, tenho commigo Arnaldo Coutinho, Teixeira Bastos e o tenor José Aranha. O corpo de baile é composto de 8 figuras, á frente das quaes se encontram Luza Lubimova e Cleo.

— E, para rematar?

— Faça-me a fineza de tornar publico que Zig-Zag foi organizada com o intuito de fazer theatro ligeiro com brilho, honestidade e cohesão de representação; em meio á desmoralização que vae pelo theatro de revista, Zig-Zag surgirá com todos os requisitos para agradar e vencer. Para isso procurei cercar-me de elementos, prestigiados pelo publico e que estão dispostos a brilhar. "Ou vae ou racha".

E o Pinto Filho lá saia com aquelle seu andar que é uma das razões do seu prestigio de actor.

A culpa foi da propria victima

[illegible] Não havia um minuto que os dois ali estavam, quando, se approximando rapido, o auto numero 8142, dirigido por José Faustino dos Santos, [illegible] uma ferida contusa na orelha direita.

Accudindo a policia o chauffeur foi preso, mas foi posto logo depois em liberdade por ter a propria victima reconhecido que a culpa do occorrido não fôra delle.

Victima de um accidente

Colhido pela propria carroça com que trabalhava, na rua General Roca, o carroceiro da Limpeza Publica Braz Theodoro de Almeida, residente no morro O'Reilly, recebeu ferimentos na mão esquerda.

O facto foi registrado pela policia do 17º districto tendo Theodoro se recolhido á sua casa depois de medicado na Assistencia.

OS HEROES DA DANSA

O campeão israelita desafia o campeão carioca

Vindo do Rio Grande do Sul acha-se nesta capital o sr. Isaac Chesquis, campeão israelita de dansa.

Depois de haver vencido varios competidores em differentes cidades, como Curityba, Paranaguá e Ponta Grossa, o senhor Chesquis, quer concorrer com o campeão carioca.

Por isso, veio desafial-o, mas para um concurso sem descanso, em qualquer local.

3.381 premiado com Rs. 100:000$000
18.128 premiado com Rs. 50:000$000
na extracção realizada ante-hontem pela
LOTERIA — DE — MINAS
foram vendidos nesta Capital.
DIA 29
100:000$000 e 50:000$000 por 30$.
DIA 8 DE ABRIL
500:000$000
150$
(6329)

ESPANCADO?

A Assistencia Municipal foi solicitada, tarde da noite, para soccorrer Raul Barbosa do Amorim, de 20 annos de edade, operario e residente na estação de Barros Filho.

Segundo a primeira informação que a respeito tivemos, o ferido teria sido colhido por um automovel, na avenida Henrique Valladares, proximo á Chefatura de Policia.

Entretanto, pouco depois corria no referido posto que Amorim havia sido espancado.

A commissão que vae percorrer a fronteira da Yugoslavia com a Albania

Paris, 23 (U. P.) — Foi annunciado hoje no Quai d'Orsay que a França, a Inglaterra e a Allemanha haviam chegado a um accordo sobre a nomeação de uma commissão internacional para investigar as queixas da Italia sobre a questão entre a Yugo-Slavia e a Albania.

O dia de hontem no Rio Negro

Despachou, hontem, com o presidente da Republica, o ministro da Fazenda.

— Despediu-se do chefe da Nação, por ter de partir para o Chile, onde vae assumir o seu posto, o secretario de Legação Maximiniano de Figueiredo.

O rei da Italia faz um vôo de tres horas

Roma, 23 (U. P.) — O rei Victor Manoel fez hoje um vôo de tres horas sobre esta cidade e vizinhanças a bordo de um aeroplano civil, tendo desse seu primeiro vôo uma agradavel impressão.

Sua majestade, apezar de já ter feito varios vôos em aeronaves, nunca tivera occasião de viajar em aeroplano.

Um meeting contra a Bolivia

Assumpção, 23 (U. P.) — As communidades religiosas paraguayas encabeçarão o "meeting" anti-boliviano, a realizar-se no proximo sabbado.

Todo o commercio fechará, havendo então um minuto de silencio em homenagem ao official aviador morto pela guarda boliviana.

Deixou Lugano o aviador brasileiro Reynaldo Gonçalves

Buenos Aires, 23 (U. P.) — Partiu esta manhã de Villa Lugano, com destino a Porto Alegre, Brasil, o aviador brasileiro Reynaldo Gonçalves. Pretende o sr. Gonçalves fazer um raid escalando em Montevidéo e na cidade do Rio Grande.

Ferido, foi soccorrido pela Assistencia

No Posto Central da Assistencia Municipal foi soccorrido o trabalhador Pedro Arnaldo Dias, de 22 annos de edade, solteiro, brasileiro e residente á avenida José Domingos n. 132, na Piedade, o qual apresentava ferida contusa na região parietal esquerda e contusões e escoriações generalizadas.

O ferido não disse ao medico que o soccorreu como foi ferido nem o motivo e a policia local declara nada saber a respeito.

Pedido de um novo credito ao Congresso

O presidente da Republica assignou mensagem ao Congresso Nacional, sobre a necessidade da abertura de um credito especial de 33:051$333, para pagamento a Carlos Piolo, em virtude de sentença judiciaria.

UM GRANDE DESFALQUE DE JOIAS

Daniel Duin está sendo summariado

Proseguiu, hontem, na 2ª vara criminal, o summario de culpa de Daniel Duin, accusado como incurso no crime de estellionato, por haver dado um grande desfalque na nossa praça, segundo a exposição feita pelo representante do ministerio publico.

Foram ouvidas varias testemunhas.

SEM FIO

AS IRRADIAÇÕES DE HOJE

Radio Club

(Onda 310 metros)

A' 1 hora — Boletim commercial e noticioso.

De 1,30 ás 2 horas — Discos seleccionados.

Das 4 ás 5 horas — Discos de musicas de dansa.

Das 5 ás 5,30 — Boletim commercial e noticioso. — Previsão do tempo.

Das 7 ás 8,40 — Orchestra do Hotel Avenida, regida pelo maestro Enrique Sanches — Discos seleccionados e notas de interesse geral.

Das 8,40 ás 8,55 — Boletim commercial e noticioso para o interior do paiz.

Das 8,55 ás 9 horas — Intervallo para recepção dos signaes horarios de SPY.

Das 9,05 em deante — Transmissão simultanea de intercambio artistico com a estação SQIG da Sociedade Radio Educadora Paulista.

O programma desta transmissão consta de duas partes, a primeira executada no studio da Sociedade Radio Educadora Paulista e a segunda no nosso studio, com o concerto especial commemorativo do centenario de Beethoven, sob a direcção artistica do maestro patricio sr. Oscar Guanabarino, o decano dos nossos criticos musicaes.

Tomarão parte neste concerto a soprano sra. Carmen Elras, as planistas senhoritas Margarida Bittencourt, Celeste Darcatti Mascarenhas, Maria das Mercês Calazans e Adelina Fernandes, a violinista Florisa Caó e a orchestra do Radio Club do Brasil, sob a direcção do maestro Affonso Hungerer.

1 — Protophonia da opera "Fidelio". 2 — Aria "Adelaide" — Carmen Elras. 3 — Scherzo da sonata op. 31. Piano — Senhorita Adelina Fernandes. 4 — Romance. Violino — Sra. Florisa Caó. 5 — Rondó em sol menos. Piano — Senhorita Margarida Bittencourt. 6 — Minuetto. Violino — Florisa Caó. 7 — Variações. Piano — Senhorita Celeste Ducati Mascarenhas. 8 — Aria "Perfido" — Carmen Elras. 9 — Appassunato, sonata — Sra. Maria das Mercês Calazans. 10 — Primeiro tempo da 4ª Symphonia — Orchestra.

Nota — Os numeros de piano serão executados por alumnos do Curso de Aperfeiçoamento do professor O. Guanabarino.

Radio Sociedade

(Onda 400 metros)

A's 12 horas — Hora certa.

A's 12 horas e 1 minuto — Jornal do Meio-dia e Supplemento Musical.

A's 5 horas — Hora certa.

A's 5 horas e 1 minuto — Discos e orchestra do Casino Beira Mar sob a regencia do maestro Barnabé.

A's 5,45 — Quarto de hora infantil.

A's 6 horas — Jornal da Tarde. (Serviço de informações da Radio Sociedade especialmente para o interior do paiz).

A's 7 horas — Hora certa.

A's 7,15 minutos — Discos de musica de dansa.

A's 8,10 minutos — Discos seleccionados.

A's 8,45 — Palestra litteraria por Celio de Castelmar.

A's 9,05 — Hora certa.

A's 9,05 — Programma de musica de dansa pelo jazz-band Schubert.

CESSATYL — cessa qualquer dôr. Infallivel contra a grippe. (16917)

Mais uma repartição de Hygiene Infantil

No predio n. 215 da ladeira do Castro será inaugurado amanhã mais um consultorio com que a Inspectoria de Hygiene Infantil pretende servir, gratuitamente, a população de Santa Thereza.

Aquella dependencia do Departamento de Saude Publica, distante uns vinte metros do Largo do Machado, centro do bairro, está perfeitamente apparelhada para attender ás senhoras que esperam filhinhos e ás crianças até seis annos de idade.

Aquella Inspectoria ahi manterá profissionaes para exames obstetricos, de urina e de sangue e um especialista de crianças.

Para as mães haverá uma vez por semana, uma licção sobre o preparo de sopas e mingaus e, para cuidar dos doentes dos pre-escolares e das senhoras gravidas matriculadas no consultorio um serviço dentario será mantido tambem.

As crianças ficarão sob os cuidados do dr. Silva Pinto e as senhoras sob os do dr. Marcondes Romeiro, assistido por madame Villefañe Gomes, parteira formada pela nossa Faculdade.

O cirurgião dentista dr. Arlindo Ribas, por um favor especial á Inspectoria executará os serviços da sua especialidade.

Vigorará o seguinte horario:

Segundas, Quartas e Sextas das 12 ás 2 horas — Crianças;

Terças, Quintas e Sabbados da 1 ás 3 horas — Senhoras;

Quartas feiras — Lição sobre alimentos, das 11 ás 2 horas;

Terças feiras — —Serviço dentario das 10 ás 12 horas.

SYNOROL — a melhor pasta para dentes, formula do DR. EYER. (16915)

Uma fogueira na estação de Magno

Demos noticia ante-hontem de que uma fogueira enorme havia reduzido a cinzas uma casa commercial sita á estrada Marechal Rangel n. 433, proximo á estação de Magno, de propriedade da firma Alves, Pinto & Companhia.

Hontem á tarde, o delegado Gomes Oliva, com os peritos nomeados, drs. Armando Salgado e Jorge Summer, esteve no local do incendio, tendo examinado os escombros.

Dentro de poucos dias será entregue áquella autoridade o laudo do exame afim de ser proseguido o inquerito policial, no qual depuzeram já diversas testemunhas.

Os livros da casa commercial vão ser egualmente examinados afim de ser conhecida a situação financeira daquelles commerciantes.

Segundo está constatado, o capital era de 60:000$000, entre os tres socios.

A venda mensal regulava entre 19 a 20 contos e o seguro era de 80 contos sobre as mercadorias.

CALCEON — fortifica os dentes das creanças evitando a carie. (16916)

CLUB DOS ADVOGADOS

Reunir-se-ão amanhã, ás 5 horas da tarde, na séde do Centro Paulista, os socios fundadores do Club dos Advogados, para continuação dos trabalhos da discussão e approvação dos Estatutos.

A sua directoria pede por nosso intermedio o comparecimento de todos os collegas, quer os que assignaram a lista de fundadores, quer os que desejam assignal-a.

(B 21378)

QUEIXOU-SE DO MARIDO

Era espancada diaria e barbaramente

Maria Isabel de Souza Carneiro foi, hontem, á delegacia do 10º districto, acompanhada de sua progenitora, d. Delfina de Souza, moradora á praia de São Christovão n. 397 e queixou-se do seguinte:

Casada, ha seis annos, com o sr. Joaquim Antonio Carneiro, chefe da officina de ferreiro á avenida Francisco Bicalho n. 387, é pelo marido espancada diaria e barbaramente.

O casal, accrescentou, residia anteriormente, á avenida Nova York n. 26, em Bomsuccesso, de onde se mudou para a rua Doutor Maciel n. 128-B, casa II, porque a vizinhança começou a ameaçar Carneiro de denuncial-o á policia.

Na nova residencia continuavam os máos tratos, até que, em 26 de outubro ultimo, tendo sido aggredida, a queixosa, que estava em adiantado estado de gestação, teve a *delivrance*, morrendo o filho tres dias depois de nascido.

Ante-hontem, continuou Maria Isabel, seu marido a aggrediu com uma cadeira, quebrando-a nas suas costas e deixando-a muito machucada, razão pela qual fôra para a casa de sua progenitora, que a aconselhara a ir á policia, acompanhando-a até ali.

Sobre o facto foi aberto inquerito.

Removendo a officialidade do 15º Regimento de Cavallaria

Tendo o 15º regimento de cavallaria passado por uma reorganização, por ter de funccionar em seu quartel, a Escola Provisoria de Cavallaria, cujo commando assume as funcções de director da Escola, foram transferidos para os cargos abaixo os seguintes officiaes a elle pertencentes, sendo, para o 1º regimento de cavallaria independente (Villa Militar) para os corpos seguintes: 1º regimento de cavallaria independente (Boqueirão) primeiros tenentes Bernardo de Azevedo Martins e José de Lima Prado e 2º tenente commissionado Octacilio Weis Nogueira; 10º regimento de cavallaria independente (Bella Vista) 2º tenente Milton Barbosa Guimarães; 1º regimento de cavallaria devisionaria (Capital Federal) segundos tenentes commissionados Eleosipo Pereira da Costa e Euzebio do Queiroz Filho; 4º regimento de cavallaria divisionaria (Tres Corações) segundo tenente Cyro Goulart Bueno e 2º tenente commissionado José Ferreira da Nobrega; 5º regimento de cavallaria independente (Uruguayana) 2º tenente commissionado Gastão José de Miranda; 8º regimento de cavallaria independente (Quarahy) segundos tenentes commissionados Agripino da Silva Guedes e José Elpidio Nogueira; 9º regimento de cavallaria independente (São Gabriel) 2º tenente commissionado João Fonseca; e 3º regimento de cavallaria divisionaria (Jaguarão) segundos tenentes commissionados Luiz Gonzaga de Miranda e Benedicto Francisco de Toledo e os primeiros tenentes Epiphanio Alves Pequeno Filho, Oscar Fernandes da Costa e Rubens do Rego Barros do quadro supplementar para o ordinario, sendo classificados os dois primeiros no 11º regimento de cavallaria independente (Ponta Porã) e o ultimo no 10º regimento de cavallaria independente (Bella Vista); e o 2º tenente Vinicio Rabello Dias do 1º batalhão de engenharia (Villa Militar) para o 2º batalhão de engenharia (S. Paulo).

O ministro da Guerra e officiaes de seu gabinete visitam a Intendencia

O ministro da Guerra, acompanhado de seu secretario, coronel Benedicto da Silveira e de outros officiaes do seu gabinete, visitou hontem, á tarde, a Intendencia da Guerra.

Queria morrer intoxicada

Por motivos que não ficaram apurados, a infeliz joven Jurema de Oliveira Vasconcellos, domiciliada na parada do Lucas, com 16 annos de edade, tentou contra a vida em seu domicilio, ingerindo "alcali caustico".

Isto foi ante-hontem, tendo a tresloucada recebido os soccorros de que carecia no Posto de Assistencia do Meyer, onde ficou até hontem, á tarde, aguardando hospitalização.

Agora, está ella internada no Hospital de Prompto Soccorro, de nada sabendo a policia [illegible]

PAGINA PAULISTA DO "CORREIO DA MANHÃ"

Organizada pela nossa succursal

O delirio dos empréstimos

O sr. Carlos de Campos inaugurou a sua administração, que se vae notabilizando por uma serie consideravel de gastos, sem peso nem medida, realizando onerosos emprestimos, continúa a pedir dinheiro e provavelmente acabará entregando a seu successor uma especie de massa fallida. São Paulo não sabe já onde buscar garantias para offerecer a seus novos credores. Não é preciso renovar aqui a relação pormenorizada de todos os emprestimos negociados até agora, inclusive o do Instituto do Café, pelo qual é o Estado o responsavel directo, porque foi o governo paulista que se entendeu com os homens de Londres.

A mais recente aventura foi a emissão de titulos, no valor de cento e tantos mil contos, da qual resultou o emprestimo de 30.000 contos, feito com um estabelecimento bancario da capital. O que contrista, o que impressiona é que essa orgia de compromissos, que aggravam a situação do thesouro do Estado, não corresponde ao equilibrio indispensavel entre a receita e as despesas.

Gasta-se á tripa fôrra, multiplicam-se os empregos, por meio de reformas adiaveis, subvenciona-se largamente a imprensa dos picaretas e não se respeitam as boas intenções do Tribunal de Contas, cujo presidente tem feito sentir o abuso que se vem praticando, no emprego dos dinheiros publicos. Pedir capitaes não custa. E acha sempre quem os forneça um Estado rico, operoso e prospero como São Paulo. Mas não ha mananciaes que se não estanquem, desde que não haja criterio economico para as compensações necessarias.

São Paulo tem uma divida fluctuante avultada e o serviço de juros e amortização, cuja responsabilidade lhe corre, absorve sommas verdadeiramente alarmantes. Melhor do que o povo, que é o verdadeiro pagador dessas criminosas prodigalidades, sabem os administradores o que lhes é preciso promover para equilibrar as finanças e evitar uma situação insustentavel para o erario.

Dentro de pouco tempo o sr. Carlos de Campos passará a algum correligionario o governo do Estado e o seu successor nada poderá fazer, como administrador, porque ficará constrangido a pagar dividas... se tiver recursos para isso.

Não era já opportuno um paradeiro providencial, nessa politica financeira de esbanjamentos, tão perniciosa aos creditos de São Paulo?

G. M.

Annuncia-se que a Light tem em construcção, para breve entrada em serviço, vinte bondes fechados de um novo typo. A esses se seguirão mais cincoenta, de fórma a, com esse supprimento, ficar attenuada a crise de transporte em São Paulo. Até pouco tempo não eram conhecidos aqui os "pingentes". Hoje, entretanto, constituem regimen normal e é felicidade para muita gente conseguir, em certas horas do dia, um pedaço de balaustre de bonde a que se possa agarrar para chegar a casa. O numero de electricos é insufficiente para as necessidades da população e a Light, que não se habilitara a acompanhar as exigencias do progresso da cidade no tocante ao fornecimento de força electrica, de fórma a surprehender a Paulicéa com a crise de dois annos atrás, tambem descuidou ou foi imprevidente com relação aos meios de transporte. Muitos bairros da cidade, dos valor e impulso a muitos bairros da capital, não cogitou, na medida do necessario, do augmento do numero de bondes.

Os bondes fechados terão a vantagem de evitar os "pingentes" e, consequentemente, os desastres diarios que viajar no estribo dos carros provoca. Serão pintados com cores berrantes, lançados com sobreados de linhas e terão portas do systema dos auto-omnibus da Light, no Rio e em São Paulo. O numero promettido não valerá para resolver de vez a difficuldade de transporte. E' em todo caso, um passo para attenuar essa difficuldade.

Celebrou-se festivamente, domingo ultimo, a desincorporação dos batalhões "Fernando Prestes" e "Atalibа Leonel", em Itapetininga e Botucatú. Com a dissolução dessas milicias patrioticas, que prestaram serviços á legalidade... depois que a revolta terminou, pode-se affirmar que volta o socego ao seio das populações do interior. De tempos em tempos, com frequencia notavel, appareciam noticias de proezas e tropelias praticadas pelos "patriotas", gente recrutada entre a capangada servical e o eleitorado submisso do interior do Estado.

A desincorporação desses defensores da legalidade trouxe certamente grande desprazer a juizes, promotores, delegados e funccionarios publicos que, em commissão, sem prejuizo de seus cargos, ha mais de dois annos fingiam de militar com todas as vantagens de soldo e posto.

Acabou-se a bella vida...

Em dia e local que serão opportunamente designados, amigos e admiradores do dr. Marrey Junior lhe offerecerão um banquete em signal de regosijo pela sua brilhante victoria eleitoral no pleito de fevereiro. Como é sabido, o candidato do Partido Democratico obteve brilhantissima votação no 1º districto. Contra elle os governistas, proclamando contar com o apoio do centro, preparam a mais escandalosa bandalheira eleitoral dos ultimos tempos, tramando a sua depuração no reconhecimento de poderes.

Ha pouco, Marrey Junior obteve unanimidade de votos dos directorios districtaes para o posto de chefe da politica do Partido Democratico na capital.

SUCCURSAL
— DO —
"Correio da Manhã"
em
São Paulo:
RUA DO CARMO, 7-A
Tel. Cent. 1086
Caixa postal, 2900

Em viagem de estudos seguiu para a America do Norte o sr. N. José de Barros

"Embarcou para os Estados Unidos da America do Norte o sr. N. José de Barros.

Director da importante organização que é a Casa Pratt, s. s. imprimiu aos negocios que superintende uma orientação tal, que o sr. Chas. H. Pratt, na sua ultima viagem ao Brasil, convidou-o para visitar a Norte America, podendo gozar, assim, do convivio das maiores organizações de Trabalho, no Commercio e na Industria, que incontestavelmente, fazem, da grande nação norte-americana, o expoente mais em evidencia entre as forças que movimentam o progresso mundial.

Espirito realizador, alicerçado num idealismo dynamico, que é o fundamento desse edificio, em que a Sciencia e o Commercio irmanados numa finalidade magnifica, fazem o adeantamento moral, intellectual e industrial do nosso meio de trabalho, Chas. H. Pratt, numa cooperação intelligentemente dirigida e numa solidariedade habilmente cultivada e cultuada, soube ao retirar-se para a Norte-America, onde outros destinos o chamavam, deixar a sua grande obra apoiada nas notaveis aptidões dos seus illustres auxiliares H. T. Ribeiro e N. José de Barros.

Em frente aos progressos extraordinarios da organização que fundou, Chas. H. Pratt em contacto com aquelle incomparavel centro de trabalho e de riqueza, comprehendeu, na sua superior mentalidade, a necessidade de fazer com que os seus mais valorosos companheiros visitassem a grande nação norte-americana.

Não ha muito H. T. Ribeiro regressava da Norte-America após uma viagem de estudos e, em São Paulo, a sua palavra, em convenções notaveis da casa de que s. s. é infatigavel director vice-presidente, se fez ouvir, traçando salutares ensinamentos para os seus companheiros e interessantes novidades e instrucções para o nosso commercio.

Segue, agora, para a grande forja em que se luta pelos destinos politico-economicos da Humanidade, nessa admiravel tarefa em que só se vê tremular um estandarte — unico e universal — o do trabalho, essa figura sympathica — do commercio de S. Paulo, o sr. N. José de Barros.

O seu embarque, na Estação do Norte, constituiu uma verdadeira consagração.

Centenas de pessoas entre collegas do alto commercio e da imprensa, compareceram ao embarque do querido chefe da Organização Pratt, em São Paulo, manifestando-lhe, de modo tocante, provas de grande admiração e estima."

Assim, noticiou a viagem do illustre membro do alto commercio brasileiro a "Folha da Manhã", de São Paulo, tendo toda a imprensa paulista expressões carinhosas para com o operoso director da Divisão Sul da "Casa Pratt" que se acha actualmente entre nós aguardando vapor.

Sexta-feira, a inconfundivel
Loteria de São Paulo

Um grande administrador

Antes de iniciar este artigo de consagração desinteressada, peço ao leitor malicioso o obsequio extremo de recolher o seu risinho ironico e levar a sério a significação do titulo que está ali em cima.

Falo do sr. prefeito de São Paulo. Razão bastante para que não se vislumbrem, nestas linhas, laivos de pilheria por mais fugidios que se apresentem. Não só o "Correio Paulistano" póde gozar os direitos de thuribulario. Reinvindico para mim regalia egual, e o faço gostosamente, pois não vejo, nos arremessos bravios da opposição, nada mais que inveja e desejo de denegrir inconspurcaveis reputações.

De que se accusa o sr. Pires do Rio?

A resposta seria ociosa, pois accusam-no de todos os actos reprovaveis, existentes e por existirem! Citar esses actos seria encher columnas deste jornal, sem que a lista, apezar disso, resultasse completa e definitiva. Entre elles, porém, avultam estes: "ter s. ex. assignado o famoso contrato da Telephonica"; "ter esbanjado, em tres mezes, a verba que devia durar um anno"; "não publicar trimestralmnete, os balancetes da Prefeitura"; "haver recuado ante a avalanche grevista do "major" Molinaro"; e, agora, "estar ensaiando esse "assalto fantastico" a que chamam, displicentemente, "contribuição do calçamento"."

Como vêem, nada de importante.

Coisinhas de somenos que, pesadas racionalmente, só podem objectivar, como de facto objectivam, o bem estar do povo e o progresso da cidade. Se esta, porém, progride demasiado, passando á frente dos poderes publicos em todas as iniciativas, culpa nenhuma cabe ao sr. Pires do Rio, nem ao invicto P. R. P. A cidade que se retraia, o povo que trabalhe menos, ou não trabalhe nada, e verão como os poderes publicos lhe acompanharão a marcha, ou melhor, collocar-se-ão á frente das iniciativas todas. Se tal não se verifica hoje, o culpado maior, senão o unico, é o proprio povo paulista que quer progredir mais do que os outros e pretende fazer, num dia, o que outras populações fazem em varios mezes.

O que não é justo, por iniquo e erroneo, é atacar-se a administração do sr. Pires, accusando-o de ser o "homem que promette e não realiza". Essa allegação assenta-se em base fragil e não resiste ao menor raciocinio. E' verdade que o sr. Pires do Rio prometteu rectificar o Tieté, construir "sub-ways", rasgar a avenida Anhangabahú, solucionar o problema das porteiras... E é verdade, egualmente, que até hoje, s. ex. não realizou essas promessas. Isso, comtudo, em nada o desmerece, nem obumbra sequer o fulgor de sua administração dynamica. A cidade vae indo muito bem sem essas innovações e seria mesmo prodigalidade excessiva empregar capitaes vultosos em coisas dispensaveis...

A opposição, porém, não pesa essas coisas. Agarra-se, desorientada, ás coisas que s. ex. *prometteu e não realizou* e volta as costas para as coisas que s. ex. *realizou sem prometter*. E estas, pela sua magnitude, não podem ficar no olvido. Vamos alinhal-as aqui, certos de que os espiritos equanimes nos serão gratos pelo gesto de alta justiça e nobre desprendimento.

Assim, sem o prologo de "reclames" na imprensa, s. ex. mandou tapar um grande buraco que havia na Penha, ordenou que se caiasse a fachada da subprefeitura de Osasco, mandou collocar um páo de bandeira numa das janellas da Camara, pregou uma perna nova numa das mesas da Prefeitura, pendurou um retrato do sr. Washington na sua sala de trabalho, etc., etc.

Mas, o que os jornaes até hoje não noticiaram (e eu sou o primeiro a ter a honra de o fazer) foi a ultima innovação que o sr. Pires do Rio introduziu na Prefeitura, a qual consta de um profuso *guichet* que se estende por varios metros naquelle predio. Esse *guichet*, verdadeira obra de arte, não mereceu as honras de um commentario da imprensa. E' estranhavel que tal se dê. E, todavia, andam soltos pela cidade, diz-que-dizques sorrateiros sobre a realização de tão importante emprehendimento.

Tive, hontem, a honra de obter de um engenheiro illustre algumas objecções contra os grandes *guichets*. E tive, egualmente, a honra de derrubal-as todas, pois sou, como já disse, um grande admirador da "acção constructivista e omnimoda do sr. prefeito. "Vi os *guichets* famosos, embora não me houvesse utilizado delles. São lindos. Luxuosos. Artisticos. Dignos, mesmo, de uma galeria de arte. Honram a administração que os construiu, o edificio que os ostenta e a cidade que os possue.

Pois, apezar disso, não faltam maldizentes para investir contra a obra monumental!

Esse engenheiro illustre, por exemplo. Allegou-me elle, muito indignado, que é uma verdadeira affronta gastar-se mil contos em *guichets*, ao mesmo tempo que se allega falta de verba para emprehendimentos mais uteis!

Como vêem, esse engenheiro não tem a mais leve comprehensão do que seja uma administração moderna e dynamica! Queria esse homem passadista que, com os mil contos do *guichet*, o sr. Pires do Rio désse os primeiros passos para a construcção de um predio para a Prefeitura que é inquilina, e optima inquilina, do sr. conde de Prates! Com os mil contos o sr. Pires compraria um terreno, hypothecaria o terreno, construiria o predio e, com a economia dos 30 contos mensaes dos alugueis de hoje, amortizaria a divida, pagaria tudo ao fim de poucos annos, e patati, patatá... Fantasias de homem estatistico, theorico e passadista! Esses processos de administrar são mais que velhos! Peccam por antiguidade quasi imperial!

Hoje, neste seculo de renovações dynamicas, a gente nova resolve isso tudo de fórma a tirar o maior proveito com o menor esforço. Fica-se, tranquillamente, a dormitar, manda-se construir um *guichet* por mil contos, estoura-se, em tres mezes, a verba de um anno, arrecadam-se toneladas de dinheiro, não se dá, delle, satisfações a ninguem — porque ninguem precisa saber disso — e, quando se faz preciso iniciar uma obra urgente, reviram-se os olhos para o céo, abrem-se os braços desalentados e exclama-se lamentosamente, como um Jeremias:

— A Prefeitura não póde fazer o milagre de executar melhoramentos sem verba!

E, depois disso, a verba virá, por bem ou por mal, porque a Prefeitura não tem poderes divinos, nem o sr. prefeito tem ares de thaumaturgo. E, como o paulista é capaz de dar até a vida por um melhoramento na sua cidade, dará, com illimitada generosidade, todo o dinheiro que tiver para que o sr. prefeito, com elle, faça o que bem entender.

Como vêem, nada mais pratico. Evita massadas de escripturas, letras, cambiaes, titulos, prazos, amortizações, juros e outros passadismos desenxabidos.

O povo quer ter uma cidade bonita? Pois o povo que pague os melhoramentos! Que os pague, porém integralmente, com juros e commissões! Nada mais racional, mais pratico, mais logico, mais efficiente.

Coisas que interessam ao povo são lá com o povo.

Coisas que interessam á Prefeitura, isso, sim, é com a Prefeitura.

O guichet, por exemplo. Com mil contos o sr. prefeito poderia acabar com muitas mazellas da cidade... no caso em que a cidade fosse coisa dependente das prefeituraes resoluções. Não o é, porém. Uma rua bem calçada só póde interessar os proprietarios dessa rua, na esclarecida opinião do sr. Pires. Logo, os proprietarios que calcem as ruas, que as arborizem, que canalizem as aguas, que a illuminem. E o sr. prefeito que trate da Prefeitura. E, bom prefeito, que a trate bem.

E' isso que está fazendo o sr. Pires do Rio. Tratando de melhorar a Prefeitura, collocou lá dentro um *guichet* de mil contos.

O povo, por sua vez, que lhe imite o exemplo e vá melhorando a cidade por sua conta e risco.

Louvo o sr. prefeito. Applaudo-o sinceramente.

Apenas, peço venia á s. ex. para formular-lhe uma pergunta innocente: no caso do sr. conde de Prates exigir a entrega do predio, e a Prefeitura ficar na rua, onde irá o sr. prefeito collocar esse complicadissimo *guichet*?

Belmonte

O seguro, a sua necessidade imprescindivel, e as garantias officiaes

A Companhia Brasileira de Seguros de São Paulo, presidida pelo sr. dr. Spencer Vampré, tendo em vista a necessidade que ha de se propagar, o mais possivel, a instituição do seguro, por todas as camadas sociaes, não sendo nunca esse objectivo principal prejudicado por qualquer luta de competições entre representantes de companhias diversas, fez, em notavel circular distribuida por todas as suas succursaes e agencias, as mais severas recommendações a respeito.

Referindo-se a instituição do seguro, a Companhia Brasileira presidida pelo illustre jurisconsulto e advogado paulista dr. Spencer Vampré, assignala que, sendo as mais completas as garantias hoje asseguradas ao Povo, por uma legislação sobre seguros que é das mais perfeitas e rigorosas que existem, o problema unico a ser apresentado e discutido pelos representantes de uma companhia, é o da necessidade do seguro — aliás problema facil de ser demonstrado, dada a cultura da nossa sociedade que, de ha muito, está habituada a comprehender tão elementar modalidade do principio de previdencia individual e social.

Effectivamente, circulares dessa ordem indicam um estado de cultura que muito honra a instituição do Seguro no Brasil.

A "LEI DE CALÇAMENTO" VAE TENDO IMITAÇÕES PELO INTERIOR

A respeito da *lei de calçamento* publicou o vespertino "Diario Popular" a seguinte nota:

"A Camara Municipal de Guaratinguetá tambem votou uma lei sobre calçamentos e quiz legalizar o tributo denominando-o "taxa", como se a Lei Organica o permittisse.

E fez, seja-nos permittida a expressão "um angú" que ninguem entende.

Fala a lei em ruas calçadas e ruas sargetadas, estabelecendo a taxa de 2$000 por metro linear nas ruas sargetadas e de 5$000 para as ruas calçadas.

Mas, pelo art. 4º da lei, parece que quando ella fala de CALÇADAS quer se referir aos passeios, o que é perfeitamente legal.

Os senhores vereadores de Guaratinguetá, terra do sr. Pires do Rio, devem explicar a lei n. 564 por uma outra lei. Só assim ella poderá ser comprehendida. O texto actual está muito nebuloso."

A figueira frutifica olhando para a figueira...

A assistencia á infancia

O Juizo de Menores em São Paulo — O que já tem sido feito e o muito que ainda é preciso realizar — A proposito de um relatorio.

A lei reguladora da assistencia aos menores foi elaborada, em São Paulo, em 31 de dezembro de 1924, sendo regulamentada em 25 de março de 1925. Salientando as falhas e as lacunas do juizo de menores da capital, observou um articulista, depois de estabelecer que, no Brasil, estamos apenas em principio, muito rudimentar, aliás, da solução do problema da assistencia á infancia:

"Principiando mal? Principiando bem?

No Brasil, principiou-se mal. E muito mal, porque a tarefa foi iniciada do fim para o principio e não do principio para o fim.

Exemplo: um individuo deseja montar uma casa de saude. Que faz elle?

Convida os doentes, primeiramente, para se internarem no seu estabelecimento ou constróe em primeiro logar o estabelecimento, para depois attrair os doentes?

Claro que, em primeiro logar, fará o hospital. Os clientes que venham depois, e não sentirão falta de alojamento...

Com o Juizo de Menores, a coisa se passou de maneira diversa: fez-se a lei. Apprehenderam-se menores de accordo com a lei. Fizeram-se inqueritos. Abrigam-se syndicancias.

Depois... onde alojar toda a multidão infantil apprehendida?

Aqui é que está o xiz do problema do Juizo de Menores.

Esse "xiz" é que vem dando dôr de cabeça ao magistrado que occupa aquella vara. E não só a s. ex. Tambem aos commissarios e ás commissarias.

Menores para serem apprehendidos, em S. Paulo, ha aos milhares.

Onde alojal-os, entretanto?

Ha escolas profissionaes em condições de mantel-os desde certa edade tenra?

Não ha.

Ha escolas de reforma para os menores delinquentes e para os pervertidos?

Tambem não ha.

E as meninas?

Onde as pôr com seguridade, longe de todas as seducções, em logares em que haja educação pura e bem ministrada?

Certo, dirá o leitor: "— Mas, ha tantos asylos de caridade por ahi, que recebem subvenções, e que podiam acolher os meninos abandonados..."

Ha-os, de facto. Ha varios, até. Mas o Juizo de Menores já os abarrotou de creanças de todas as nacionalidades, de todas as cores, de todas as raças e de todas as religiões.

O Orphanato Christovão Colombo já acolheu, sómente enviados pelo Juizo de Menores, varias dezenas de meninos desprotegidos. O mesmo têm feito, abnegadamente, a Créche Asylo "Analia Franco", e Asylo do Bom Pastor, e outras instituições da capital...

Mas isso não basta.

Na rua do Paraiso, n. 34, onde está installado provisoriamente o Recolhimento Infantil de São Paulo, ha perto de 100 creanças que não sabem que destino vão ter.

Nem o juiz sabe, com certeza, para onde mandal-as."

E essa situação cada vez mais se aggrava deante da irrisoria dotação orçamentaria que o Estado reserva para a assistencia á infancia, emquanto para outros assumptos desvia com prodigalidade de perdulario verbas avultadissimas. Isso numa cidade onde o numero de menores abandonados carecedores do amparo do juizo chega a cincoenta mil mais ou menos, segundo calculo recente.

Em relatorio recentemente divulgado, o dr. Arthur Whitacker, o abnegado magistrado que superintende a vara de menores na capital, escreveu o seguinte acerca das lacunas do juizo:

"Num relatorio, como este, em que tudo deve ser dito com a maxima franqueza, é de meu dever salientar as falhas e lacunas existentes neste departamento da Justiça, afim de que sejam postas em execução, com brevidade, as medidas imprescindiveis á solução deste magno problema de assistencia aos menores, quer em sua parte preventiva, quer em sua parte repressiva.

A primeira — a preventiva, é ao meu vêr a mais importante, pois é a que se prende á vigilancia e fiscalização de menores, de ambos os sexos, nas fabricas, nas casas de diversões, nas ruas e praças publicas, nos estabelecimentos commerciaes, no domicilio particular e em qualquer logar onde existam menores necessitando de assistencia judicial.

Trabalho complexo e de grande responsabilidade, — esse encargo, sem duvida, dará os mais apreciaveis resultados, se feito, á hora e a tempo, diariamente.

E' sabido que, em um centro industrial e commercial, como o nosso, importantissimo, os serviços dos menores são reclamados pelos interessados, commerciantes e industriaes — e facilitados pelos seus paes, maxime, nos estabelecimentos fabris, onde se contam, ás centenas, creanças empregadas em diversos mistéres.

Para a fiscalização e vigilancia destes menores, seria necessario que o numero de commissarios de vigilancia fosse muito maior do que é, actualmente, com a obrigação, por parte desses funccionarios, de, diariamente, visitarem os respectivos estabelecimentos fabris, apresentando do resultado de suas investigações um relatorio preciso, completo, minucioso, a respeito do trabalho desses menores; das horas de serviços e dos salarios por elles percebidos, bem como da applicação dada aos mesmos."

E pondera:

"Com o augmento do numero de commissarios, — de 10, no minimo, para a parte preventiva da Vara — e de 5 para a sua parte repressiva (de investigações e syndicancias dos processos em andamento), surge, imperiosa, a necessidade da creação da Escola de Preservação para menores do sexo masculino, até 14 annos, bem como da Escola de Preservação e Reforma, para menores de 18 annos, do sexo feminino.

Sem essas escolas, — que serão institutos profissionaes completos, onde o menor, num meio bom, adquirá habitos de trabalho, apprehendendo o que fôr util e imprescindivel á vida, ou um officio que lhe garanta, pelo trabalho honesto e licito, um meio de subsistencia, quando maiores, e sem o augmento do numero de commissarios, a Vara de Menores, em verdade, não poderá prestar todos os serviços exigiveis de sua delicadissima missão, visto que a sua acção ficará cerceada grandemente, por falta de elementos, que possam efficazmente, coadjuvar o seu esforço e auxiliar a sua boa vontade, em prol dos menores.

Será, como um corpo com alguns de seus membros amputados.

Urge, pois, que providencias, nesse sentido, sejam tomadas, para o bom e feliz exito de encargo tão importante.

Se as associações existentes, nesta capital, se submettessem, para a internação e educação de menores, ao regimen da Lei de Menores (art. 99 e paragrapho unico do dec. 3.828, de 25 de março de 1925), ou se outras se fundassem, em obediencia ás prescripções legaes, a respeito, — com direito, nesta hypothese, á uma subvenção pecuniaria, concedida pelo Estado, em proporção ao numero de menores recolhidos aos respectivos estabelecimentos, — esse problema, em parte, estaria resolvido, maximé para menores do sexo feminino, sendo, então, possivel adiar-se, por algum tempo, a creação daquellas escolas.

Entretanto, até hoje, nenhuma associação existente tomou essa iniciativa e nem qualquer outra se fundou, para tal fim, nos termos da lei citada, e, pois, de modo algum, — a não ser em prejuizo dos serviços da Vara, e, portanto, dos menores, poderá ser demorada a creação e installação das escolas officiaes, retro mencionadas.

Se, na parte propriamente repressiva da Vara, o problema de assistencia e protecção aos menores se apresenta por tal fórma, é fóra de discussão que, em sua parte preventiva, tal problema será insoluvel, — caso não sejam postas em pratica e execução as medidas indicadas, de apparelhamento forçado e inadiavel, exigiveis, á efficacia desses serviços."

Em 1926, iniciou o Juizo 1.3.. processos, dando amparo a 1.125 menores que foram assim collocados:

Internados definitivamente, em diversos institutos e asylos, 222, sendo do sexo masculino, 146, e do sexo feminino 76; internados provisoriamente, 524, sendo do sexo masculino 214 e do sexo feminino 310; entregues a suas familias, 242, sendo do sexo masculino 113 e do sexo feminino 129; entregues, sob fiança, 8; conduzidos para fóra desta capital, para serem entregues a suas familias, 44; entregues, sob tutela, 85.

"Esse total, de 1.125 menores, dos dois sexos, assistidos, protegidos e collocados por este Juizo, em 1926, é o melhor argumento do esforço e do trabalho feito em pról da infancia abandonada, nesta capital, e portanto da necessidade de ser apparelhada esta vara com os elementos precisos, para ser dado maior impulso aos multiplos serviços a seu cargo."

Observa o dr. Arthur Whitacker que, em seu relatorio, trata tambem do Instituto Disciplinar que, como está constituido, além de pesar grandemente ao Estado, falha por completo aos seus fins. Outros pontos importantes, taes como o abrigo provisorio, são tratados no trabalho do juiz Whitacker, o qual mereceria ser lido com attenção pelo governo. E providencias sérias e promptas deveriam ser tomadas, afim de a obra de assistencia á infancia não ser realizada em São Paulo com os senões que a estão desmerecendo.

O juiz Arthur Whitacker, em companhia do curador de menores, escrivão, commissarios e outros funccionarios do juizo.

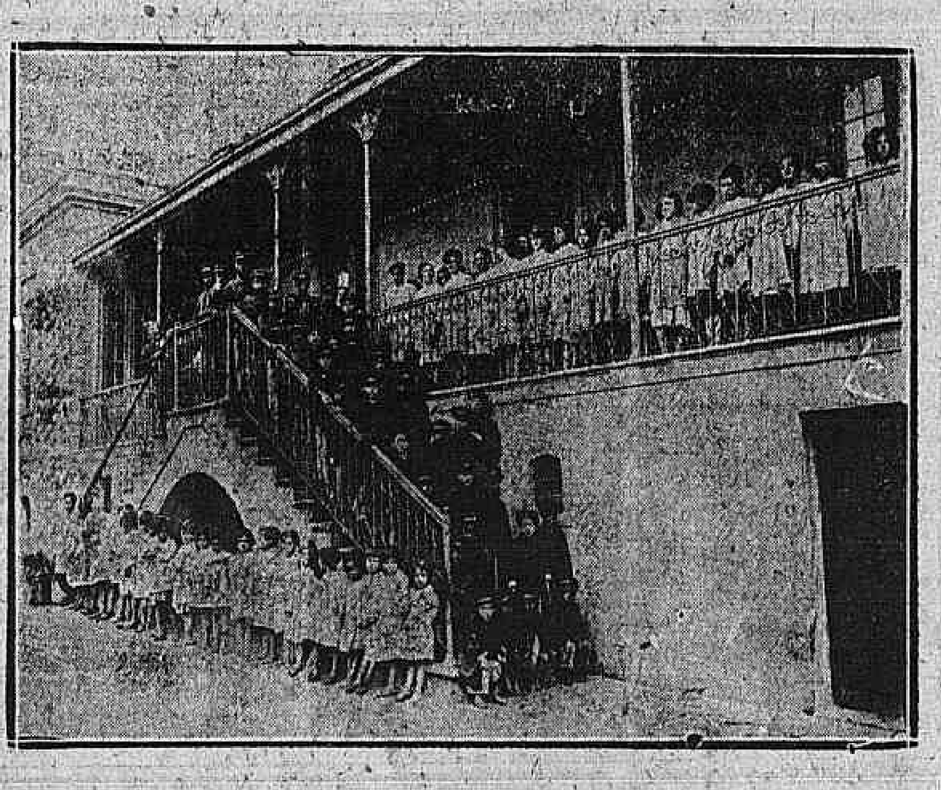

Grupo geral de menores asylados no Abrigo Provisorio.

O PORTO DE SANTOS AMEAÇADO DE NOVO CONGESTIONAMENTO

O jogo de empurra entre a São Paulo Railway e a Companhia Docas de Santos

Em boa hora chamou o *Correio da Manhã* a attenção dos poderes competentes para o facto de estar imminente um novo congestionamento do porto de Santos, conforme a denuncia documentada da Associação Commercial. Todas as classes que dependem do trafego daquella estrada, e do embarque e desembarque de mercadorias no porto santista, sentem-se verdadeiramente apavoradas, pois ainda não se desfez a impressão dos avultados prejuizos causados pela ultima crise.

Que pensam, sobre o caso, os responsaveis pela economia paulista, ameaçada de novo flagello?

A melhor loteria do Brasil

Por occasião do segundo anniversario da Loteria do Estado de São Paulo, occorrido em 18 do corrente, facto commemorado com o sorteio de um premio de 500 contos de réis, a *Folha da Noite* teceu os seguintes commentarios a proposito daquella organização:

"Ha dois annos o Estado de São Paulo tem uma loteria compativel com o seu grão de prosperidade e com o seu conceituado nome em todos os ramos de actividade.

Meio de trabalho e de cultura, já que as leis resolveram permittir a creação de loterias entre nós, São Paulo precisava ter uma organização loterica que não destoasse desse conceito de seriedade que envolve todas as nossas iniciativas.

E tivemol-a com Antonio Mostardeiro, Domingos Demarchi e outras figuras acatadas do alto commercio brasileiro que nos deram uma loteria já, por tantas e tantas vezes, considerada um systema "sui-generis" de uma verdadeira cooperativa, cujo funccionamento o publico assiste e fiscaliza, testemunha, todas as semanas, da distribuição authentica de grandes premios a pessoas conhecidas em nosso meio, e pertencentes a todas as classes sociaes.

Dahi o prestigio da loteria do Estado de São Paulo, considerada a melhor loteria em circulação no Brasil.

Dahi o registo feito, com enthusiasmo, do seu segundo anniversario que hoje passa."

Falleceu o dr. João Pereira Ferraz

Foi muito sentido o fallecimento do engenheiro João Pereira Ferraz, lente cathedratico e vice-director da Escola Polytechnica de São Paulo.

Pertencendo a distincta familia riograndense, o finado era natural de Porto Alegre, onde nasceu a 27 de dezembro de 1853. Transferindo-se mais tarde para o Rio de Janeiro, ahi se diplomou engenheiro civil, na turma que em 1877 deixou a Escola Polytechnica. Logo depois, occupou o cargo de engenheiro da Estrada de Ferro D. Pedro II, onde permaneceu até 1885, quando foi servir na Commissão do Novo Abastecimento de Agua do Rio de Janeiro.

Além de outros cargos, em 1907, tomou posse do cargo de prefeito municipal de Nictheroy, para o qual o convidára o dr. Alfredo Backer, que então assumia a presidencia do Estado do Rio de Janeiro. Nesse posto, em que permaneceu durante todo o periodo presidencial teve opportunidade de realizar obras de vulto, que muito contribuiram para a salubridade e embellezamento daquella capital.

Manifestação ao ministro Soriano

S. Paulo, 23 (Do correspondente) — Com o salão nobre do Tribunal de Justiça, repleto realizou-se a manifestação dos juizes, advogados, amigos e admiradores do ministro Soriano de Souza.

Saudou-o o dr. Paulo de Lacerda. O ministro Soriano agradeceu a saudação e o gesto de seus amigos, que lhe offereceram a toga de magistrado.

Segunda-feira - no

ODEON

Vereis um film que vos vae encantar

A BONECA DE PARIS

— mas vereis uma artista que encerra nos seus — 20 annos — tudo quanto é

BELLEZA — PERFEIÇÃO DE FORMAS — GRAÇA e SENSUALIDADE

LILY DAMITA

E' um trabalho da SASCHA-FILM

Distribuição da URANIA FILM
LUIZ GRENTENEA
R. Senador Dantas, 91

OS JORNALEIROS DA CENTRAL DO BRASIL

Um memorial ao presidente da Republica

Esteve hontem em nossa redacção a commissão de jornaleiros da E. F. Central do Brasil, que foi ao palacio do Cattete entregar ao presidente da Republica o seguinte memorial:

Exmo. sr. presidente da Republica dos Estados Unidos do Brasil. Exmo. sr. — A' respeitavel presença de v. ex. se honram de vir os abaixos assignados, todos jornaleiros de escriptorio da 4ª Divisão da Estrada de Ferro Central do Brasil, afim de merecerem um momento da preciosa attenção de v. ex. sobre o que passam a expor:

Em setembro de 1925, o então ministro da Viação e Obras Publicas, em aviso n. 509 G., resolveu conceder ao pessoal jornaleiro da Estrada de Ferro Central do Brasil, o augmento de 2$000 diarios a partir de 1º de Outubro do mesmo anno e como o objectivo ministerial não fosse de prompto comprehendido, o augmento foi pago apenas aos operarios (artistas e trabalhores braçaes).

Desse modo, os demais empregados tambem, jornaleiros porém de escriptorio, ficariam privados de tal beneficio e em taes circumstancias appellaram para aquelle Ministerio logrando, em fins de 1926, fosse reconhecido o direito que lhes assistia de serem igualmente contemplados com o augmento, pois o mesmo fôra concedido aos jornaleiros e jornaleiros o são.

Acontece, porém, que, não obstante, emquanto aos operarios e trabalhadores o augmento foi pago a partir de outubro e até dezembro de 1925, provisoriamente, para ser definitivamente incorporado á diaria a partir de janeiro de 1926, aos jornaleiros de escriptorio foi pago tal augmento, mas a partir de novembro até dezembro de 1926 somente.

Estão, pois, os jornaleiros de escriptorios privados de recebimento do augmento relativo ao periodo de outubro de 1925 a outubro de 1926 bem como ao do corrente anno e como se lhes affigure difficil senão mesmo impossivel, agora, tal pretenção sem o apoio forte e decidido de um homem affeito aos actos pautados na mais rigorosa justiça, como os abaixo assignados reconhecem na pessoa de vossa ex. vêm por isso e em face de um direito que lhes foi inteiramente reconhecido, appellar para v. ex. confiantes numa providencia que solucione o caso. — 12-3-927 — A commissão — (a) Octavio José Gomes — João Fruzzoni — João Pinto de Almeida — Polynestor de Souza Cruz — Hylario Ferreira Guimarães.

Seguem-se assignaturas pessoaes.

Simplificou a questão com um golpe de canivete

Ambos malandros e vadios, sem profissão nem domicilio, Pedro da Silva e Arthur de Almeida por motivos que não quizeram declarar, certamente por não ser coisa muito sã, desavieram-se hontem na praça da Bandeira.

Ao que é de presumir-se Pedro mais violento ameaçou Arthur de um desforço mais pesado e este atemorizado recorreu ao guarda civil n. 189, que julgando muito acertadamente que só o commissario ou o delegado da zona poderiam solucionar o caso levou os dois para a delegacia do 15º districto.

Tanto Pedro como Arthur annuiram ao alvitre do guarda.

O primeiro, porém, ao chegar á porta da delegacia mudando subitamente de idéa, sacou de um canivete e aggrediu o segundo ferindo-o na mão direita.

Com esse gesto, Pedro simplificaria a questão e o trabalho do commissario, que se limitou a autoar e metter no xadrez e mandar o aggredido para a Assistencia.

Os debates de hoje no jury

Está marcado para hoje no Tribunal do Jury, o julgamento do réo João Antonio da Silva, accusado de homicidio.

A sessão que terá inicio ás 12 horas, será presidida pelo juiz Carneiro da Cunha.

CINEMA MATTOSO

HOJE —:— HOJE
Programma monstro:
GRANDE MATINE'E
LON CHANEY, JOHN GILBERT em
IRONIA DA SORTE
e DOUGLAS FAIRBANKS em
DON Q — O FILHO DO ZORRO
(B 22100)

Tapetes Linoleum «Barry's»
FABRICADOS COM OLEO, CORTIÇA e ANIAGEM
Durabilidade Absoluta — CASA NUNES — Hygiene Permanente
65, Rua da Carioca, 67 - Rio
(16631)

ERA UM INTRUSO...

A policia apurou que a queixa é improcedente

Ha tempo já, Ithamar Pinheiro queixou-se á policia de que Waldemar Pereira Dorna, lhe havia comprado o automovel n. 5.784 pela quantia de ...... 7:000$000, dando-lhe 800$000 como signal, desapparecendo em seguida com o carro, que foi, depois, encontrado na garage da rua Senador Euzebio n. 412.

No emtanto, o 1º delegado auxiliar apurou que a queixa é improcedente e que o verdadeiro dono do auto é Manoel Alves Machado, que vendeu o carro, por intermedio do chauffeur José dos Santos Ritta Junior Waldemar Dorna.

Manoel Alves Machado apresentou á autoridade uma cautela da "Casa Liberal" do penhor do relogio taxi, daquelle auto, o qual fôra feito por Dorna. O numero do carro ainda está registrado na Inspectoria de Vehiculos, sendo encontrado com a falta das seguintes peças: um relogio taxi, um envolucro da capota, um pneumatico sobresalente, uma capa de roda, uma helice-estatueta, um para-choque, dois para-brisas, uma buzina Spa e os pneumaticos do uso.

A Inspectoria de Vehiculos já recebeu ordem do 1º delegado auxiliar para designar aos funccionarios que façam a vistoria no auto e dêm o valor das peças subtrahidas.

Vae colleccionar documentos para o Archivo Nacional

O ministro da Fazenda communicou ao da Justiça haver recommendado ás Delegacias Fiscaes no Amazonas e Pará que proporcionem todas as facilidades ao bacharel Alexandre Max Kitzinger, chefe de secção do Archivo Nacional, designado para, em commissão, colleccionar documentos existentes nas repartições de Fazenda nas capitaes daquelles Estados.

Foi aggredido a cadeiradas

Antonio Menezes, residente á rua Barão da Gamboa, n. 3, estava, hontem, á noite, tomando café no botequim daquella rua n. 193, quando, entrando ali, um individuo conhecido no local por Vicente Costa Bento, o aggrediu com uma cadeira, ferindo-o no nariz e na perna esquerda, fugindo em seguida.

Antonio queixou-se ás autoridades do 8º districto que abriram inquerito á respeito.

Um credito para despesas da Central do Brasil decorrentes da revolução

Foi consultado, hontem, o Tribunal de Contas pelo ministro da Viação sobre a possibilidade de ser aproveitado o credito de réis 2.850:000$ para attender ás despesas da Estrada de Ferro Central do Brasil decorrentes da revolução em S. Paulo.

CARLOS	O theatro,	GOMES
MARGARIDA	A Companhia,	MAX
VIVA	A revista,	A PAZ!
Amanhã - 6ª feira Recita dos auctores, AFFONSO DE CARVALHO e VICTOR PUJOL	O espectaculo, que não precisa de reclame!	Pela UNICA VEZ: o quadro «Azas de Portugal» com Alfredo Abranches Dedicado aos aviadores do «ARGOS», assistindo o Almirante GAGO COUTINHO (B 22074)

Um flagrante de nossos dias, posto em evidencia na tela cinematographica.

MOÇAS OCIOSAS

uma comedia esplendida que devereis ver sem falta

Trabalho adoravel de Elaine Hammerstein

(Sabbado) no PARISIENSE

Vide annuncio na ultima pagina.

CINE LAPA

HOJE E AMANHA
PERIGOS DA CIDADE
Sumptuoso drama de enredo magnifico em seis partes lindas, servindo de principal interprete NANCY NASH
CAMPEÃO DE TENNIS
Engraçada comedia em dois actos de gostosas gargalhadas
CORAGEM BEM RECOMPENSADA
Drama magnifico em duas partes lindas da Far West
"Cabellos á La Garçonne"
1 acto de desenho
(B 22088)

COPACABANA CASINO-THEATRO

TODOS OS DIAS UM FILM NOVO
HOJE — Quinta-feira — HOJE
Na tela, ás 21,30 horas — O homem sem consciencia (MATARAZZO)
POLTRONAS, 2$000 | CAMAROTES, 10$000
Diner e Souper dansants todas as noites
Aos sabbados e domingos só é permittida a entrada no restaurante de smoking ou casaca e ás pessoas que tiverem mesas reservadas.
Aos domingos e feriados haverá "matinée" ás 3 horas da tarde e Aperitif-dansant das 17 ás 19 horas.
(B 17935)

TRIANON
Emp. J. R. STAFFA
HOJE ás 8 e 10 horas HOJE
Ultimas representações da admiravel comedia
A mulher de Cezar
Com JAYME COSTA e BELMIRA D'ALMEIDA
A temporada mais concorrida desta temporada!

Grande Companhia Brasileira de Comedia
Jayme Costa — Belmira d'Almeida
Amanhã — Amanhã
A grande novidade de 1927! — A nova comedia de FELIX GANDERA (Autor de "Senhorita Talharin")
DAMA, VALETE E REI
3 actos desopilantes, traduzidos por Brasil Gerson.
Nova creação comica e brilhante de JAYME COSTA. — Elegante papel de BELMIRA D'ALMEIDA.
(B. 21409)

Segunda-feira — Segunda-feira

Cinema Pathé

A primeira super-producção do corrente anno, do victorioso

SPLENDID PROGRAMMA

RUMO AO MAR

Dirigida por Elmer Clifton — HODKINSON PICTURES

com

CLARA BOW, MARGUERITE COURTOT, RAYMOND MC KEE

Titulo original: «DOWN TO THE SEA IN SHIPS», um dos maiores successos de New YORK

EXCLUSIVIDADE NO BRASIL:
C. BIEKARCK & CIA.
RUA DA MISERICORDIA, 34
Telephone C. 4081. Caixa postal 767
RIO DE JANEIRO

Theatro Recreio
Empreza A. NEVES & CIA.
Grande Companhia de Revistas e féerie, da qual faz parte a archi-graciosa artista brasileira LIA BINATTI
HOJE — HOJE
A's 7 3/4 e ás 9 3/4
IMPORTANTE — Sómente este mez o grande publico que frequenta o «RECREIO» poderá assistir ás representações da melhor revista surgida nestes ultimos 30 annos; — IMPORTANTE
PRESTES A CHEGAR..
AMANHÃ, 25 — Grandioso festival commemorativo das 200 representações.
Como especial homenagem aos autores,
A Noite Brasileira
traduzida em canções, toadas, emboladas e desafios pelos notaveis cantadores da nossa alma sertaneja
Catulo da Paixão Cearense e João Pernambuco
Quinta-feira, 31 do corrente — Primeiras representações da hilariante e apparatosa revista dos Irmãos Quintiliano O CRUZEIRO.
POLTRONAS 5$000.
A melhor revista — No melhor theatro
Pela melhor companhia
(B 22033)

"MORTE A'S FORMIGAS"
(EXIGIR SEMPRE ESTA MARCA)
Formicida em pó
Approvado pelo Ministerio da Agricultura. — Registro n. 1. COMPOSIÇÃO SUPER-EXTRA-FORTE, INFALLIVEL NA EXTINCÇÃO DE FORMIGUEIROS.
Applica-se sem machinismos e sem fogo: puro, ás pequenas porções nos canaes do formigueiro, e dissolvido em agua. Deste modo, o seu custo maximo é de $060 (sessenta réis cada litro).
— UMA LATA PELO CORREIO — 6$000 —
Fabricantes — Dr. OLESEN & COMP. — R. S. PEDRO 115 — CAIXA POSTAL 887 — RIO DE JANEIRO.
Encontra-se á venda nos estabelecimentos de utensilios para a lavoura e casas de ferragens. (17???)

Lavoura e Criação

Notas destinadas á divulgação de assumptos de utilidade pratica para os agricultores e criadores

O GADO CARACU'

Referindo-se á criação e exploração do gado caracú o dr. Nicolás Athanassof declara que o objectivo na criação do gado Caracú tende actualmente a alcançar um typo mixto, perfeito de conformação, de meia precocidade que se distingue pelo seu peso, desenvolvimento rapido, engorda facil, bons aprumos e membros fortes para o trabalho, tendo as vaccas a aptidão leiteira satisfatoria.

Actualmente o mais commum nas fazendas de criar é a reproducção de garrotes e novilhos para reproducção e mais bois de trabalho, sendo apenas destinados para o côrte os refugos, as vaccas e bois velhos reformados.

Sendo ainda pouco precoce o gado Caracú, as novilhas devem ser levadas ao touro depois de completados dois annos de edade, quando, portanto, ficarem bem desenvolvidas. As vaccas são mantidas como criadeiras até a edade de quatorze a quinze annos, o que aliás é um inconveniente grave, não devendo por isso exceder de 10 a 12 annos o tempo para sua reforma. Os bezerros são alimentados naturalmente e mammam nas vaccas em regra geral, até 6 mezes de edade, as vezes para os bezerros que destinam a reproducção, prolonga-se o aleitamento até sete ou oito mezes as vezes mais.

Durante o periodo de aleitamento outro alimento não é distribuido a não ser o pasto e quando este é escasso ou muito secco os criadores mais zelosos distribuem algum feno de gramineas, feno de mucuna e milho, algumas vezes canna picada e farello ou milho desintegrado. Alguns criadores, que se dedicam com mais especialidade a criação de reproductores, as vezes, recorrem a distribuição de alfafa, farello de trigo, farello fino de arroz, mesmo farello de algodão, etc., sendo nos demais casos o gado mantido no pasto exclusivamente.

O regimen em que são mantidas as vaccas e crias é o extensivo; em certas localidades já notamos a adopção do systema de meia estabulação ao menos em certas épocas do anno (inverno) para o gado de criar, sendo o gado solteiro quasi sempre no pasto.

Os touros são soltos no rebanho de julho ou agosto até dezembro e, retirados depois, são tratados no estabulo ou em pasto separado.

A época da parição começa em abril, maio até outubro evitando de preferencia as parições no tempo das aguas.

Destruição completa dos ratos, usando-se o

A' venda em todas as casas de ferragens, de sementes e drogas. (16212)

ARTIGOS SANITARIOS
de ferro esmaltado
marca "Selecta"
na FUNDIÇÃO INDIGENA
(17???)

Cinema Smart
Amores D. Juan
LYA DE PUTTI
DELEGADO DA FRONTEIRA
JACK HOXIE
JORNAL FOX
(B 22029)

Cine Boulevard
HOJE — Programma especial VIDA FASCINANTE, 7 actos, por MARY ASTOR e BEN LION — O OFFICIAL DA GUARDA IMPERIAL, 8 actos por MARIA KORDA, da Ufa de Berlin. Sabbado: O HABITO FAZ O MONGE — EVITANDO O PECCADO — GATO FELIX
(B 20990)

THEATRO S. JOSÉ
EMPRESA PASCHOAL SEGRETO
Espectaculos familiares com films escolhidos e attracções fornecidas pela SOUTH AMERICAN TOUR - Matinées diarias a partir de 2 horas.
GRANDIOSA MATINE'E INFANTIL
HOJE — NA TÉLA — HOJE
LAURA LA PLANTE na super-comedia da Universal-Jewel
Que noite aquella!
OSSI OSWALDA na comedia da UFA
O expresso do amor
HOJE — NO PALCO — HOJE
ás 4, 8 e 10 horas
BENELLI (rei do violoncello)
E. & F. Arpa (excentricos musicaes) (Despedida)
Borliza, Netzer et Neurtha (sketch choreographico)
Les Stellas (acrobatas aereos) despedida
EM MATINE'E E A' NOITE (4 e 8 horas)
HOJE — ESTRÉA — HOJE
MACACOS
(comediantes, acrobatas, patinadores e cyclistas), sob a direcção do professor MARCE, que darão 4 UNICOS ESPECTACULOS.
Um urso que fará rir o mundo infantil. O mais sensacional e alegre espectaculo para as creanças.
SABBADO — Estréa — ELLY AND OSCAR, (um 1/4 de hora debaixo dagua), que são esperados pelo "Oussant".
(B 22078)

Tosse?...

Bromil

(16350)

Correio Sportivo

FOOTBALL

SESSÃO DE DIRECTORIA DA FEDERAÇÃO ATHLETICA BANCARIA E ALTO COMMERCIO

Em sessão semanal reunem-se hoje, ás 5 1|2 horas os dirigentes da F. A. B. A. C.

Nesta reunião deverão ser tomadas resoluções de grande importancia, quanto ao proximo campeonato e torneio initium.

Serão tambem julgados varios pedidos de filiação de novos clubs.

O PRAZO PARA FILIAÇÃO DE NOVOS CLUBS

Na sua ultima reunião a directoria da F. A. B. A. C. resolveu encerrar no dia 25 do corrente ás 7 horas o prazo para a entrega dos pedidos de filiação de novos clubs.

Espera-se, assim grande enthusiasmo nestes dois ultimos dias, pois estão sendo feitos os ultimos preparativos por parte de um regular numero de novos clubs afim de ingressarem ainda este anno no campeonato da Federação.

OS TEAMS DA SUL AMERICA E ANGLO SUL AMERICANA

Para o proximo sabbado está marcado um rigoroso match training entre as equipes do Sul America F. Club, campeão commercial de 1926, e do novel Anglo Sul Americana A. Club.

ESTÃO SENDO CHAMADOS A SECRETARIA

Na secretaria da F. A. B. A. C. deverão comparecer com a possivel urgencia afim de completarem os seus registros de amadores os seguintes players da General Electric A. A.:

Christiano Rasmussen — Waldemar Rasmussen — José Alonso Pereira — Corintho Pereira — Alcides Nascimento — Fausto Guerra Rego — Domingos Martins Junior.

O TORNEIO INITIUM

Reina grande animação actualmente para o Torneio Initium, patrocinado pela F. A. B. A. C. que será realizado num dos nossos melhores grounds, no dia 3 de abril.

E' possivel a participação de cerca de 15 clubs nesse grande certamen.

As inscripções dos clubs e jogadores que quizerem tomar parte no Torneio Initium serão encerradas impreterivelmente no dia 28 do corrente, ás 7 horas.

O SORTEIO

A directoria da F. A. B. A. B. designou o dia 30 do corrente ás 6 horas para a realização do sorteio dos Clubs que se inscreverem para o Torneio Initium.

Para essa solennidade serão convidados os representantes de todos os clubs filiados.

O BOTAFOGO TRENA HOJE

O Departamento technico do Botafogo F. Club pede o comparecimento dos jogadores do primeiro e segundo teams, assim como os respectivos reservas hoje ás 3 horas, no campo da rua General Severiano, para um treno em conjunto, do primeiro team e do "Jahu'".

O DELIBERATIVO DA AMEA

O presidente do Conselho Deliberativo da Associação Metropolitana de Sports Athleticos convoca os membros desse Conselho para a reunião extraordinaria a realizar-se amanhã ás 5 horas para tratar do seguinte:

a) — Redacção final e ratificação da approvação dos novos estatutos:

b) — Interesses geraes.

VILLA X FLUMINENSE
(Treno dos 1º teams)

Realizando-se hoje no campo da rua Alvaro Chaves um treno entre as principaes representações destes dois clubs, a direcção sportiva do Villa Izabel solicita o comparecimento ás 3 horas da tarde, na séde social de todos os jogadores inscriptos para o proximo campeonato, afim de seguirem incorporados para o local acima designado.

ATLANTICO SPORT CLUB ILHA DO GOVERNADOR

Como já se vae tornando tradicional, o querido gremio da Freguezia, abrirá os seus salões no proximo sabbado 26 do corrente para o seu baile mensal.

A julgar pelos cuidadosos preparativos que já vem sendo feitos pela Directoria deverá revestir-se de excepcional brilho.

Esta festa terá o concurso de um esplendido jazz-band que por si garantirá o seu successo.

A directoria communica que sómente terão ingresso os associados que apresentarem o recibo n. 3 "Março" sem excepção.

GENERAL ELECTRIC S. A. X COSTEIRA F. CLUB

Realiza-se no proximo sabbado 26 do corrente, ás 3 horas, um match training entre as primeiras equipes da General Electric Sociedade Athletica e Costeira Football Club.

Para esse treno o director sportivo da General Electric Sociedade Athletica pede o comparecimento dos jogadores abaixo mencionados á 1 hora em ponto, na Avenida Rio Branco 60 e 64, afim de incorporados seguirem para o campo.

Renato Vianna — Abel Valle — Paulo Hollanda — Nelson Menezes — Luiz Pinto — Garibaldi Stivanello — Ralph Carvalho — Fausto Guerra — Bismarck Pereira — Gastão Oliveira — José Belloc — Armando Silva — James Silva — Alvaro Alverga — Waldemar Rasmussen — Corintho Pereira — Domingo Martins — Manoel Pereira da Silva — Decio Moraes — José Braga — Antonio Moreira — Arlindo Braga — Camillo Hollanda — Manoel Valverde — José Alonso — Alcides Nascimento — Manoel Lima — Alvaro Moreira — Armando Guimarães e Nelson Moreira.

JOGADORES QUE AINDA NÃO TEM CARTEIRA DA F. A. B. A. C.

O sr. J. Lima, director sportivo da General Electric Sociedade Athletica pede por nosso intermedio, aos jogadores abaixo mencionados comparecerem na séde da Federação Athletica Bancaria e Alto Commercio á rua Santo Antonio n. 4, 3º andar, em frente ao Hotel Avenida, munidos de duas photographias pequenas, typo mignon afim de fazerem a confirmação dos seus registros pra obtenção das respectivas carteiras de identidade, indispensaveis para a disputa do Torneio Initium e Campeonato do corrente anno.

Os socios que ainda não satisfizeram essa exigencia são os seguintes:

Ralph Carvalho — Christiano Rasmussen — José Alonso Pereira — Corintho Pereira — Alcides Nascimento — Fausto Guerra Rego — Alvaro Moreira da Silva — Armando Guimarães e Nelson Moreira.

NATAÇÃO

NOTA OFFICIAL SOBRE O RESULTADO DA PROVA CLASSICA "GUANABARA" E DE SIMPLES TRAVESSIA DA BAHIA

O presidente da F. do Remo torna publico que foram vencedores da Prova Classica "Guanabara" e de simples travessia da Bahia, realizadas em 24 de fevereiro ultimo, os seguintes amadores:

Prova Classica "Guanabara"

1º logar — Rogerio Mello, do C. R. Vasco da Gama, no tempo de 1 hora, 24,30.

2º logar — Ary de Almeida Monteiro, do C. R. Vasco da Gama, no tempo de 1 hora, 29,30.

Simples travessia da Bahia

1 — Gastão Tasso da Veiga, do C. R. Guanabara; 2 — Delphim Araujo, do C. R. Guanabara; 3 — José Mesquita, do C. R. S. Christovão; 4 — Arnaldo Sanches, do C. R. Boqueirão do Passeio; 5 — José Ferreira Mendes, do C. R. Guanabara; 6 — Manoel Puga Pereira, do C. R. Vasco da Gama; 7 — Odilon Mesquita Medina, do C. Internacional de Regatas; 8 — Raphael Verri, do C. R. Vasco da Gama; 9 — Jaymo Pereira Guedes, do C. R. Vasco da Gama; 10 — Angelo Paulo dos Santos, do C. R. Vasco da Gama; 11 — Nicholas George French, do C. R. Icarahy; 12 — Guilherme Gomes Ribeiro, do C. R. Boqueirão do Passeio; 13 — José Pichler, do C. R. Vasco da Gama; 14 — Nelson Mallemont Rebello, do C. R. Guanabara; 15 — Theodoro Duvivier Goulart, do C. R. Guanabara; 16 — José Ferreira Carreira, do C. Internacional de Regatas; 17 — Cecil Drysdale, do C. R. Icarahy; 18 — Geraldo Lobato, do C. R. S. Christovão; 19 — Moacyr Povoa da Silva, do C. R. Boqueirão do Passeio; 20 — Raul Guarischi, do C. R. Boqueirão do Passeio; 21 — Belmiro Marques Vicente, do C. Internacional de Regatas; 22 — Domingos Vieira da Silva, do C. R. Vasco da Gama; 23 — Paulo Pinto de Carvalho, do C. R. Boqueirão do Passeio; 24 — Raul Pinto de Carvalho, do C. R. Boqueirão do Passeio; 25 — Hamilton Antonio de Oliveira, do C. R. Gragoatá; 26 — Mario Mutto, do C. R. Vasco da Gama; 27 — Eurico Jorge da Rocha Malta, do C. R. Boqueirão do Passeio; 28 — Rudolf Schneeweiss, do C. R. Boqueirão do Passeio; 29 — Manoel Fernandes Varella, do C. R. Boqueirão do Passeio; 30 — Guilherme Moreira Mattos, do C. R. Boqueirão do Passeio; 31 — Hugo Seikel, do C. R. Boqueirão do Passeio; 32 — José Antonio Costa, do C. R. Vasco da Gama; 33 — Domingos Ferreira Dias, do C. R. Vasco da Gama; 34 — Joaquim Gonçalves, do C. R. Boqueirão do Passeio; 35 — Osmundo Pimentel Filho, do C. R. S. Christovão; 36 — Eugenio Proença Sigaud, do C. R. Boqueirão do Passeio; 37 — Adhemar Lopes Penna, do C. R. S. Christovão; 38 — Otto Stegmayer, do C. R. Boqueirão do Passeio; 39 — Luiz Mastropasqua, do C. R. Boqueirão do Passeio; 40 — Maria Quintiére, do C. R. Gragoatá; 41 Olyntho Przwodowski, do C. R. Icarahy; 42 — Paulo de Assis Pacheco, do C. R. Icarahy.

Excursionismo

EXCURSÃO A' PONTE DO INFERNO

Mais uma magnifica excursão da sua "Serie de excursões leves proprias para moças" vae ser levada a effeito no proximo dia 27 do corrente pelo Centro Excursionista Brasileiro.

Desta vez a direcção technica, voltando suas vistas para as bellezas naturaes que se nos offerece um passeio ao Sylvestre, Paineiras, via Santa Thereza, que, embora já muitas vezes realizado, sempre desperta o maximo interesse entre os que verdadeiramente sabem apreciar as bellezas daquelles pittorescos recantos da nossa cidade, resolveu marcar a excursão á Ponte do Inferno, onde os excursionistas, ao par de um deslumbrante panorama, poderão gozar um Domingo de um clima ameno, longe do calor suffocante e do borborinho da cidade.

O ponto de encontro dos excursionistas será em frente ao Theatro Lyrico, ás 7,30 horas da manhã, de onde se dirigirão para a Estação da Carioca, afim de tomar o bonde para o Sylvestre.

O ponto terminal da excursão será a cidade, ás 6 horas approximadamente.

Todos deverão levar farnel.

Desenhista

Importante fabrica de moveis precisa de um com bastante pratica. Cartas a este jornal a INDUSTRIAL, indicando ordenado e casas em que trabalhou.

(6315)

LADRÕES A SOLTA

Os terriveis amigos do alheio que infestam a zona suburbana levaram a effeito hontem mais tres audaciosos assaltos.

As casas por elles visitadas foram as de ns. 206 — 218 e 230 da rua Cesarea, no Encantado.

Da primeira dellas, nada conseguiram levar, por terem sido presentidos a tempo.

Da casa n. 218, residencia do sr. Vicente de tal, carregaram de sobre uma cadeira um paletot que continha em um dos bolsos a quantia de 3:060$000, em dinheiro e varias notas promissorias.

No predio n. 230 nada puderam fazer, tambem, por que os moradores do mesmo lograram metter em fuga os meliantes que, a estas horas estão sendo procurados pela policia do 20º districto, á qual foi apresentada a respectiva queixa.

Ulceras das pernas
(Ulceras varicosas)
DR. OLAVO DANTAS
Laureado pela Fac. — Assembléa, 61 - 3's., 5's e Sabs., ás 3 horas.

(B. 18209)

Resoluções do Tribunal de Contas

Em sessão de hontem, o Tribunal de Contas resolveu o seguinte:

Ordenar o registo do credito especial de 671:422$500, aberto ao Ministerio da Justiça, para pagamento da gratificação creada pela lei n. 3.990, de 2 de janeiro de 1920 aos funccionarios da Secretaria da Policia do Districto Federal, da Inspectoria de Segurança Publica e Investigação, do Gabinete de Identificação e Estatistica e aos commissarios de 1ª e 2ª classes; ordenar o registo do credito de 10:000$000, papel, e 840:000$000, em ouro, aberto ao Ministerio das Relações Exteriores, supplementar ás verbas 1ª, 2ª, 3ª, 6ª e 8ª do orçamento da despesa de 1926, bem como a distribuição da primeira daquellas importancias ao Thesouro e da ultima á Delegacia do Thesouro Brasileiro em Londres, na forma indicada por aquelle Ministerio; ordenar o registo do accordo entre o governo federal e o governo do E. de Alagoas, para custeio do A. Agricola de Satuba, bem assim de contrato entre o Ministerio da Justiça e a Companhia Mineira de Laticinios, para fornecimento de leite a diversas repartições subordinadas ao mesmo ministerio; recusar registo aos contratos entre o Departamento Nacional da Saude Publica e Silva Santos & Comp., para as obras da 7ª enfermaria do Hospital de São Sebastião, e entre a Directoria do Serviço Florestal do Brasil e o cartographo Luiz Moreira, para execução de serviços cartographicos, por falta de preenchimento de formalidades regulamentares; recusar registo ao contrato entre a Inspectoria Agricola do 16º districto, Santa Catharina, e dr. Antonio Gomes Ramagem, para arrendamento do predio destinado á mesma repartição, por não constar a approvação do respectivo ministro do Estado.

GUARANESIA

Aos Exmos. clinicos
A Guaranesia é o melhor vehiculo para suas formulas contra *as doenças do estomago e intestinos.*
Não tem contra indicação.

(16936)

Vultoso credito para despesas da Central do Brasil

A Directoria da Despesa Publica communicou ao director da Contabilidade do Thesouro Nacional haver scientificado a Directoria da Estrada de Ferro Central do Brasil que o Tribunal de Contas registou como credito distribuido á thesouraria daquella repartição, por conta da verba 6ª pessoal — do orçamento de 1927, do Ministerio da Viação, a importancia de reis 76.921:260$000.

"Folha da Manhã" e "Folha da Noite"

Diarios independente, de grande circulação, na capital e no interior de S. Paulo.

Para assignaturas e publicações, dirigir-se á succursal, largo da Carioca n. 18, primeiro andar, das 2 ás 5 horas da tarde.

(6773)

Os que vão ser hoje summariados

Nas varas criminaes estão marcados para hoje os summarios de culpa dos seguintes réos que nellas estão sendo processados:

Na Primeira — Lourival Brigido de Mello e Manoel dos Santos Oliveira;

Na Terceira — Sabino M. Lago — Abel Augusto Guerra e Agebio do Amaral;

Na Quarta — Mario da Costa Martins — Miguel Archanjo Vieira e Bernardino Martins Lima;

Na Quinta — Joaquim Francisco Souto — João Pereira e Antonio Figueiredo;

Na Setima — Carlos Pereira — Alberto Francisco Moreira e Jayme Alves de Oliveira.

TURF

VARIAS NOTICIAS

Dos animaes importados pelo sr. J. C. de Figueiredo apenas a egua Cyréne II conservou o nome com que foi importada. Os outros dois: Cocotier e Amour Masqué, tomaram os nomes de Chantilly e Negresco respectivamente.

—:— Chegaram hontem de S. Paulo, os animaes Mimi Ali, Hindú, La Princeza, Ivanhoé, Esplendida e Esplendor.

—:— Na proxima semana é esperado do mesmo Estado, o entraineur Paulo Rosa que traz outros animaes da Stud Crespi.

—:— Parte hoje para S. Paulo o sr. José Calmon, que vae a serviço do Jockey-Club. Voltará domingo á noite.

Theatro Casino

Orientação de arte:
Anna Amelia de Queiroz Carneiro de Mendonça

Amanhã
Espectaculo de gala
A's 20 3|4 horas

Inauguração da temporada cinematographica de 1927

John Gilbert
e
Renée Adoree
em

THE BIG PARADE
(O grande desfile)

Producção METRO - GOLDWYN - MAYER

OUVERTURE:
«Mestres cantores»
(WAGNER)

Regencia do maestro FRANCISCO BRAGA

Traje de rigor.

Metro Goldwyn Mayer
PICTURES

Annibal

ACADEMIAS & ESCOLAS

Faculdade de Medicina do Rio de Janeiro

Relação para os exames de hoje, 24 do corrente:

Exame vestibular — Chimica, Physica e Historia Natural — Prova pratico oral — ás 8 horas — Edmundo Domingues Eugenio, Antonio Machado Mettram, Lecio Gomes de Souza, Oswaldo Ennes, Manoel Francisco de Azevedo, Orlando Cyrillo, Julio Moreno, Oliveira Antonio Salles, Lourenço Dessimoni, José Corrêa de Souza Carvalho, Licinio Nunes de Miranda, Carlos Elysio de Guimão Neves, Augusto Sylvio Octaviano de Souza, Augusto Antinio da Cunha, Adrian Luiz de Oliveira, Wandyov Seizé, Pedro Resende de Andrade, Luiz Villela de Andrade, Durval Prado, Armando Heide, Victor Messano, Joaquim Cortegoso, Iris de Abreu Martins, Pedro José Antonio, Mario Vieira de Mesquita, Moacyr de Lima Garcia, Manuel Gentil da Silva, Orlando Mollica, José Neves Netto, Lauro Frota, Joaquim Homem de Bittencourt, Pedro Refinetti, Carlos Rebello Junior, Odilon Baptista, Luiz Iervolino, Luiz A. de Oliveira Lima, Nelson de Faria Lobo Vianna, João Figueiredo, Orlando Bragaglia, Mario Hyarup Cabral, João Baptista da Costa, David Alcure Lacerda, João Baptista Mury, Arthur Domingues Pinto, Nagib Murad, Linneu da Costa Araujo, Ito Marianno da Silva, Renato Christiano Soares, Enzo de Battendieri, Francisco Alves da Cunha Horta, João Paulo Pio de Abreu, Lazaro Denizal do Val, João Adão de Azevedo, José Vieira Sorodio, Humberto Franca de Faria, João Macedo Machado, Theodoro Martins Villas, Romeu Serpa de Carvalho, Agenor Barbosa Almeida, Virgilio Consentino, Tupy Pereira Cassiano, José Carvalho Ferreira, Sebastião de Oliveira Marques, José Maria Alves de Carvalho, Carlos de Paula Chaves, Mario Menezes, Raul Linhares Pereira, Paulo Leão de Moura, Raul de Oliveira Andrade, Alfredo Xavier Botelho.

2º anno medico — Chimica organica e Biologica — Prova oral ás 8 horas — Os mesmos chamados para hontem.

6º anno medico — Medicina Legal — Prova escripta á 1 hora — Todos chamados.

3º anno de Pharmacia — Hygiene e Pharmacologia — Prova escripta e oral á 1 hora — no Laboratorio de Hygiene — Bernardo Monteiro de Almeida e Ary Luiz de Menezes.

Defeza de These — ás 10 horas — Laboratorio de Odontologia — Joaquim Corrêa Porto.

Aviso: — Communica-se aos interessados que a inscripção de matricula aos differentes cursos desta Faculdade estará aberta até 30 do corrente mez.

De ordem do sr. dr. director chama-se a attenção dos srs. alumnos sobre a escolha de professores nos cursos equiparados; terminada a epoca das instrucções de matriculas, não se fará concessão alguma sobre as referidas escolhas.

Alumnos que não obtiveram frequencia nas clinicas especiaes de promoção do 5º ano medico em 1926, que teem que renovar matricula nesta serie no corrente anno de 1927.

Clinica Pediatrica medica — Manoel Borges Valladão, João Sabino de Lima Pinto Filho, Alcides Neves de Castro, Aloysio Veiga de Paula, Aureo Moraes, Luiz Barboza Possolo, João Celso Uchôa Cavalcanti, Roque Melchiades da Silva, Paulo Affonso Vargne de Abreu, Aragão Fernandes dos Santos, Enzo Borlido Maia, Pedro Pombo Chermont Raiol, Severino Emiliano de Araujo Pereira, Joaquim Ferreira Dias Junior, Conceição Maria Parga Baptista, Cryso de Leão Fontes, Oswaldo Carneiro Pereira Rego, Odilon Machado, Guilherme Cintra Rego de Faria, Carlos Sudá de Andrade, Euclydes Araujo Lima, Mario Brandão, Herminio de Moraes Brito Conde, Herberto Teixeira do Rego Lopes, Salomão Pedro Lopes, Nobrega Oliveira, Francisco Magaldi, Manoel Verissimo de Berredo, Gastão de Moraes Silva, Rodolpho Pfefferhorn Junior, Rodolpho Dourado Lopes, Oswaldo Pereira da Cruz, José Joaquim de Moraes Sarmento Filho, Oswaldo dos Santos Romeiro, José Luiz da Cunha Junior, Abelardo Fernandes de Mello, Oswaldo de Carvalho Pinto, Affonso Costa Penna, Joel de Salles Coelho, Athayde Gonçalves Lopes, Rodolpho Pereira dos Santos, Pedro Maria da Costa Santos Filho, Nocola Hercilio Marroco, Ary Telles Barbosa, Erothides Xavier, Frederico Nunes da Silva, Euclydes Armando da Silva, Olavo Marcus da Rocha e Silva, José Torres, Lourival Amaral Maciel, Amorelino Cruz Pastor, Paulino do Nascimento, Franklin Corrêa de Lima, Francisco Lopes Ferreira, Luiz Carvalho Corrêa, Geraldo Valente Miranda Leão, Luiz de Miranda Horta, Firmino Ayres Leite, Odorico Amaral de Mattos, Samuel de Assis Toledo, Octavio del Nero, Armando Coutinho, Souto Mayor, Arlindo da Costa Val, José Castro Sthel Filho, Antonio Cupertino Martins Teixeira, Godofredo Garcia Justo, Helena Nassif Daker, Pericles de Souza Lisboa, Raphael Elbas, Marcial Cirillo Casabona, Samuel de Assis Toledo, João Barcellos Martins, Francisco de Menezes Mendes da Rocha.

Clinica Oto-Rhino Laringologica — Manoel Borges Valladão, Alcides Neves de Castro, Aloysio Veiga de Paula, Luiz Barbedo Possôlo, Oaroldo da Ponte Ribeiro Schiller, João Celso Uchôa Cavalcanti, Roque Melchiades da Silva, Paulo Arthur Pinto da Rocha, Enzo Ribeiro Maia, Eduardo Gonçalves Carvalhaes, Severino Emiliano de Araujo Pereira, Joaquim Ferreira Dias Junior, Conceição Maria Parga Baptista, Oswaldo Carneiro Pereira Rego, Euclydes Araujo Lima, Herminio de Moraes Brito Conde, Herberto Teixeira do Rego Lopes, Salomão Pedro Jorge, Vicente Daniballe, Philadelpho Gandarra Martins, Durval Lopes da Nobrega Oliveira, Manoel Verissimo Berredo, Hugolino Leal de Andrade, Oswaldo Pereira da Cruz, José Joaquim de Moraes Sarmento Filho, José Luiz da Cunha Junior, Abelardo Fernandes de Mello, Oswaldo de Carvalho Pinto, Affonso Costa Penna, Joel de Salles Coelho, Rodolpho Pereira dos Santos, Pedro Maria da Costa Santos Filho, Nocola Hercilio Marroco, Ary Telles Barbosa, Frederico Nunes da Silva, Euclydes Armando da Silva, Olavo Marcus da Rocha e Silva, José Torres, Lourival Amaral Maciel, Amorelino Cruz, Pastor Paulino do Nascimento, Francisco Lopes Ferreira, Geraldo Valente Miranda Leão, Samuel de Assis Toledo, Octavio del Nero, Armando Coutinho Souto Mayor, Arlindo da Costa Val, José de Castro Sthel Filho, Antonio Cupertino Martins Teixeira, Godofredo Garcia Justo, Helena Nassif Daker, Pericles de Souza Lisboa, Raphael Elbas, Marcial Cirillo Casabona, Samuel de Assis Toledo, João Barcellos Martins, Francisco de Menezes Mendes da Rocha.

Clinica medica — Manoel Borges Valladão, João Antonio Pires Ferreira, Alcides Neves de Castro, Rodolpho de Freitas, Aloysio Veiga de Paula, Luiz Barbedo Possolo, Haroldo da Ponte Ribeiro Schiller, João Celso Uchoa Cavalcanti, Roque Melchiades da Silva, Paulo Affonso Vergne de Abreu, Enzo Borlido Maia, Eduardo Gonçalves Carvalhaes, Severino Emiliano de Araujo Pereira, Joaquim Ferreira Dias Junior, Conceição Maria Parga Baptista, Oswaldo Carneiro Pereira Rego, Felippe Nery de Siqueira e Silva, Euclydes de Araujo Lima, Herminio de Moraes Brito Conde, Herberto Teixeira do Rego Lopes, Salomão Pedro Jorge, Vicente Vicente Ganiballe, Philadelpho Gandarra Martins, Durval Lopes da Nobrega Oliveira, Manoel Verissimo Berredo, José Joaquim de Moraes Sarmento Filho, José Luiz da Cunha Junior e Abelardo Fernandes de Mello, Oswaldo de Carvalho Pinto, Affonso Costa Penna, Joel de Salles Coelho, Athayde Gonçalves Lopes, Rodolpho Pereira dos Santos, Nocola Vercilio Marreco, Ary Telles Barbosa, Frederico Nunes da Silva, Euclydes Armando da Silva, Frederico Nunes da Silva, Euclydes Armando da Silva, Olavo Marcus da Rocha e Silva, José Torres, Lourival Amaral Maciel, Amorelino Cruz, Francisco Lopes Ferreira, Geraldo Valente Miranda Leão, Luiz de Miranda Horta, Samuel de Assis Toledo, Octavio del Nero, Armando Coutinho Souto Mayor, Arlindo da Costa Val, José de Castro Sthel Filho, Antonio Cupertino Martins Teixeira, Godofredo Garcia Justo, Helena Nassif Daker, Pericles de Souza Lisboa, Raphael Elbas, Marcial Cirillo Casabona, Samuel de Assis Toledo, João Barcellos Martins, Francisco de Menezes Mendes da Rocha.

Escola Polytechnica do Rio de Janeiro

Hoje, 24 do corrente, serão chamados á prova oral, os candidatos inscriptos no exame vestibular:

A's 9 3|4:

Luiz da Silva Oliveira — Alvaro Baptista Seixas — Alvaro Brasil — Carlos Frederico Braga.

A's 10 horas:

Prova escripta de Resistencia dos Materiaes — Celso Suckow da Fonseca — Sylvio de Carvalho Leão Teixeira.

Prova escripta de Electrotechnica — Antonio Ferreira Junior — José Rodrigues Machado.

Prova escripta de Chimica Organica — Leandro Riedel Ratisbona — João Victorio Pareto, neto — Waldemar Millen.

—:— Serão chamados á prova oral, ás 10 horas, os alumnos das seguintes cadeiras:

Mecanica Racional — 2ª turma — Tiberio de Vasconcellos Aboim — Vamy Demissecamps — Pedro Moreira Ortiz — Waldemir Aranha Meira de Vasconcellos (ultima chamada).

Mecanica Racional (ultima chamada) — Mario Vieira Willington, Oswaldo Corrêa de Sá e Benevides — Sylvio Lopes do Couto — Geraldo Barroso do Amaral — Heitor Guimarães (2ª turma).

Chimica Organica — Domingos da Costa Moreira — Salomão Abitam.

Metallurgia — Octavio da Costa Monteiro — Raymundo Theotonio de Moraes Quadros.

Astronomia — José Sinval Monteiro Lindemberg — Urano Barberi — Alexandre Ribeiro Junior — Marcos Valdetaro da Fonseca — Oswaldo Gonçalves Chaves (2ª chamada).

Economia Politica — José da Costa Nogueira — Luiz Gonzaga Ferreira de Andrade — Nelson Nascimento da Costa Freitas — Roberto de Carvalho Pires Ferrão — Tito Carlos Pereira Filho — Paulo de Bittencourt Sampaio.

Supplementar — João Dios Campos Junior — José Villaça — Luiz Borenne — Moacyr Meirelles Bastos — Moysés Azulay — Oscar de Magalhães Lustosa — Waldemar Pereira Lima — José Samann de Rezende — Aresi Xavier de Miranda.

Mineralogia — Oswaldo Frias de Paula — Alberto da Silva Gordo (2ª chamada) — Francisco da Costa Nunes — João Felippe Sampaio de Lacerda — Paulo Constantino Galvão — Thomaz Pires Rebello.

Supplementar — Udo Deeck — Waldemar Conrado Veiga — Carlos Pereira de Freitas — Frederico Oscar Carneiro Monteiro — Paulo Gomes Braga — Renato Vieira Willington — Sylvio d'Orsi.

Mecanica Industrial — Eduardo Soares de Sampaio — José da Costa Monteiro.

Hydraulica — Ophir Vianna — Odilon Benevolo — João Carlos Restier Backheuser — Renato da Justa Menescal Fiuza — José Luiz da Silva Bastos.

Desenho de Estradas — Edgar Machado Werneck — Frederico Guilherme — Castilhos Lisboa — Iber Pires Ferreira.

Electrotechnica — Paulo de Moraes Costa — Victor Staviarscki — Pericles Sizenando Ribeiro — Tacito Vianna Rodrigues — Jader Lessa Cesar — Antonio da Costa Coelho.

Electrotechnica — Rodrigo d'Ora Sobrinho — Fernando Teixeira — Zephirino Amaro Avila da Silveira — Tito Livio de Sant'Anna — Luiz Cantanhede de Carvalho Almeida Filho — Christiano Teixeira Lobão.

A's 12 horas:

Exercicios praticos de:

Portos de Mar — Rosaldo Gomes de Mello Leitão — Alberto Bevilacqua — Antonio Alves de Noronha — Edgard Coelho Rodrigues — Adelmar de Mello Franco Filho — Felix Martins de Almeida — Mario Fernandes Guedes.

Exercicios de Electrotechnica — Heitor Regis Bittencourt — João Rodrigues do Lago Junior — Raymundo Bezerra Santiago — Alberto de Oliveira Ferreira — Joaquim Mory Cavalcanti — Oswaldo Campos — José Fernandes de Oliveira Penna — Pericles Moreira Senna — Odilon Mader — Miguel Pernambuco Rodrigues de Campos — Assis Scaffa — Luiz Waldemar Vacchiss.

Exercicios de Mineralogia — Alvaro Schiller — Antonio Ferreira Antero — Antonio Alves Corrêa Nunes — Antonio Carlos Navarro Martins — Bento Santos de Almeida — Carlos Bragose de Lima Campos — Edgard Pereira Braga — Fabio de Macedo Soares Guimarães — José Beltrão Cavalcanti — Marcio Machado Portella — Paulo Emilio da Fonseca Saraiva — Paulo Pinto Ferreira da Silva.

Exercicios de Topographia — Dorival Vigne — José Gentil Giroud — Lohengrin Meira de Vasconcellos Chaves.

Exercicios praticos de Hydraulica — Todos os alumnos approvados na cadeira e que tem relatorio entregue.

Exercicios de Estradas — Camillo de Menezes — Jonathas Castellar — Felippe Henrique Carpenter Ferreira — Jorge Fox Saladino Silvado — Alfredo Braga Piragibe — Virgilio Marques Santa Rosa — Waldeck Porto — Alberto Puchen — Hilton Jesus Gadret — Olavo Nogueira — José de Camargo Prochno — Flavio Monteiro do Amaral.

Supplementar — Euclydes Fleury.

Escola Militar

Devem comparecer a esta Escola os seguintes candidatos á matricula:

Achilles Emilio Zaluar, Almachio de Castro Neves, Arthur America dos Santos, Haroldo Lopes Fontenelli Bezerri, Annibal Ribeiro Velloso, Aluizio Teixeira, Celso Freire de Alencar Araripe, Evaristo Lopes dos Santos Netto, Eloy Marcey Oliveira de Menezes, Gastão Fontenelli Pereira de Souza, Henrique Carlos de Assumpção Cardoso, Ivan Mariz, Jefferson Maurity de Souza, José Gey Cunha, João Avellano dos Passos, Luiz Washington Barbosa Rodrigues Pereira, Mario Rego do Amorim, Mario Tavares da Cunha Mello, Max Jorge Rangel, Marino Pereira da Silva, Miguel Calomino, Newton Perera da Silva, Pedro Luiz Talois, Ruy Cotias, Romulo Augusto de Almeida, Themistocles França Coutinho e Thilas Machado.

Escola Nacional de Bellas Artes

Hoje, ás 8 horas da manhã, serão chamados á prova oral de arithmetica e geometria, os seguintes candidatos (1ª turma): Adamastor Pereira do Cabo, Antonio Eugenio Basilio, Augusto A. B. C. Farias, Adhemar de Almeida Portugal, Americo Rodrigues Campello, Antonio O. Jordão de Brito, Alcides Brando Colis, Abelardo Riedy de Souza, Arino Silveira de Souza, Benedicto de Barros, Bolivar Miranda, Caio Graccho Maranhão, Carlos Azevedo Leão, Cicero dos Santos Dias, Dacio de Andrade Veiga.

A's 13 horas (2ª turma): Fernando Barata Ribeiro, Firmino Fernandes Saldanha, Flavio José de Sá Carvalho, Gabriel de Queiroz Vieira, Germano Fernandes de Oliveira, Galdino Duprat da Cunha Lima, Helio de Oliveira Gonçalves, Helio Queiroz Duarte, Heloysa Pinto da Silveira, Helio Freire Braga, Henrique S. da Floresta Cintra, Ito Dolabella, José Verissimo de Sá, José Ovidio Romeiro Filho, Jos Thomaz Ferrera da Silva.

CONCURSO PARA PROFESSOR DE RESISTENCIA DOS MATERIAES

Terminará amanhã, ás 12 horas o prazo da inscripção ao concurso para provimento da cadeira de Resistencia dos Materiaes, devendo os senhores candidatos ao dito concurso, apresentar até aquella hora, as theses exigidas no edital que vem sendo publicado no "Diario Official".

Faculdade de Pharmacia e Odontologia do Estado do Rio de Janeiro

Chamados para exames hoje:

Curso de Pharmacia — 1º anno — A's 16 horas — Physica — Prova pratica e oral para os que fizeram prova escripta.

Curso de Odontologia — A's 16 horas — 3º anno — Hygiene — Prova escripta e oral para os inscriptos.

Amanhã — Prova escripta de clinica ás 14 horas e provas oral e pratica de Technica e Odontologica, ás 16 horas.

Exames vestibulares:

Serão chamados á prova escripta de Physica amanhã, os candidatos á matricula que requereram exame vestibular para os cursos de pharmacia e odontologia.

Poderão concorrer os que ainda não estiverem no momento os certificados de preparatorios, ficando as provas oraes dependentes dessa formalidade, segundo autorisação do director geral do Departamento Nacional de Ensino.

— Tomaram grau hontem de cirurgião dentista o dr. Oswaldo da Cunha Avellar e de pharmaceutico senhorita Guiomar d' Utra e Silva, Luiz de Souza Freitas, José Affonso de Miranda e José Jacintho Alcoforado Natividade, que terminaram seus cursos.

Serviu de paranympho o dr. Emanuel Cordova Piedade, lente do curso de pharmacia, que após a cerimonia da collação, dirigiu aos seus paranymphados conselhos e palavras confortantes para a nova carreira que iam seguir.

A piscina da Quinta tem dois poraqués do Amazonas

Foram adquiridos pela Directoria de Arborização e Jardins, dois bellos exemplares de peixe eletrico (poraquê) do Amazonas que estão expostos ao publico em uma das piscinas do Aquario da Quinta da Bôa Vista.

Secção Automobilistica

CADILLAC

O IDOLO DE AÇO!

AO lançar este anno a mais extensa e mais variada série de automoveis de typos e estylos novos, uma vez mais Cadillac revelou aos olhos deslumbrados do mundo automobilistico um maravilhoso escrinio, de onde emergem os mais preciosos productos da industria do automovel.

Nada menos de doze novas criações de Cadillac toram apresentadas no mercado de carros da mais alta categoria.

O mais arrojado pensamento jámais poderia criar automovel de linhas mais distinctas e magestosas do que as do Cadillac. Confrontando-se Cadillac com qualquer outro automovel de alta categoria, em cada uma das suas peças ou em cada um dos seus innumeros aperfeiçoamentos a sua superioridade se revela ao primeiro exame. Innumeraveis combinações de côres da famosa pintura Duco exornam as carrosserias Cadillac e lhe dão accentuado cunho de graça, nobreza e distincção.

Insophismavelmente Cadillac criou um extenso circulo de admiradores os quaes de toda parte o proclamam constantemente — O IDOLO DE AÇO!

PRODUCTO DA GENERAL MOTORS

GENERAL MOTORS OF BRAZIL, S. A.
SÃO PAULO

Agentes Autorizados na Capital:
Soc. An. Brasileira Estabelecimentos Mestre & Blatgé
Rua do Passeio, 48-54
Posto de Serviço: Rua Senador Vergueiro, 170-174.
Agentes Autorizados nas Principaes Cidades do Paiz.

(6534)

DESCERROU-SE O PANNO

SURGINDO O NOVO CARRO ERSKINE-SIX

STUDEBAKER annuncia a primeira Exposição do ERSKINE-SIX, o novo membro da Familia Studebaker.

Este é o carro que tantos commentarios causou nas recentes Exposições Automobilisticas de Paris, Londres e New York e que demonstrou possuir o que para o mesmo fôra adjudicado.

Considere um carro de 16 1|2 HP., que facilmente desenvolve 100 Kims. a hora, com arranco repentino e habilidade para galgar rampas de 11 % sem difficuldade e cujo rendimento ultrapassa 200 Kims. com 20 litros de gasolina. Isto, certamente, marca mais uma etapa na Industria Automobilistica.

Aproveite a opportunidade para ver e examinar este maravilhoso carro

Durante a exhibição, do ERSKINE, o nosso Salão se conservara aberto das 8 am. ás 10 pm.

STUDEBAKER DO BRASIL, S. A.
180, Av. Rio Branco, 180.

Agentes Locaes:
AUTO MERCANTIL BRASILEIRA, S. A.
150, Rua Mexico. 150

(6629)

SENTENÇA QUE ABSOLVEU MODESTINO KANTO

O Bacharel Alberto Gomes Pereira, Serventuario do officio de escrivão da Oitava Vara Criminal do Districto Federal da Republica dos Estados Unidos do Brasil, etc.

Certifica e dá fé que, revendo em seu cartorio os autos de queixa-crime, inscripto sob o numero novecentos e vinte e dous, em que figuram como partes querellante Archimedes Memoria e querellado Modestino Kanto, achando-se este ultimo como incurso no artigo trezentos e dezesete do Codigo Penal, combinado com o artigo primeiro numero tres do Decreto numero quatro mil setecentos e quarenta e tres de mil novecentos e vinte e tres; delles consta o que foi verbalmente pedido por certidão, verbo-ad-verbum o Accordam da primeira Camara da Côrte de Appellação, constante a folhas cento e quarenta e nove e, que é do theor seguinte:

Vistos e relatados estes autos de appellação crime, numero oito mil quinhentos e vinte e sete, em que é Appellante Modestino Kanto e Appellado Archimedes Memoria: Accordam em primeira Camara da Côrte de Appellação, para absolver o appellante da accusação que lhe foi intentada.

Na publicação incriminada e da qual assumiu inteira responsabilidade o appellante (documento de fls. onze) outro intuito não teve elle senão o de mostrar a necessidade da reforma da Escola de Bellas Artes, que diz ella dá predominio ao curso de Architectura, em detrimento das artes plasticas no Brasil.

Com esse proposito concedeu a entrevista ao redactor d'"O Jornal", que a inseriu no seu numero de dez de outubro do anno passado, occupando uma pagina inteira do referido diario. Começa o querellado fazendo a sua profissão de fé, como artista rigorosamente brasileiro, que deseja ardentemente a arte brasileira, digo, a formação da arte brasileira, e combate desde logo os "premios de viagem", que tem dado como resultado a desnacionalização dos nossos artistas.

Para demonstrar esse modo de pensar, passa em revista, atacando com vehemencia os mais celebrados pintores nacionaes, cujos trabalhos critica acerbamente. Pedro Americo, Rodolpho Amoedo, Eliseu Visconti, Antonio Parreiras e outros não escapam á sua censura implacavel, exceptuando unicamente Baptista da Costa, que proclama o mais brasileiro dos pintores nacionaes.

Passa em seguida o querellado a tratar da reforma da Escola de Bellas Artes, provando que a mesma estará em breve transformada em Academia de Architectura e mostrando a luta entre as artes plasticas e a architectura no Brasil, chega a conclusão que o maior adversario das artes plasticas é o architecto, que no Brasil não é um individuo, um homem, mas uma collectividade, um escriptorio.

Nessa altura da entrevista refere-se incidentemente ao escriptorio Heitor de Mello, hoje entregue aos senhores Memoria e Cuchet e então diz que *esse escriptorio representa uma longa historia de perfidias e intrigas na vida artistica do Rio* e critica a actuação de Heitor de Mello, diz que, artisticamente nunca passou de uma *blague*, pois não projectava, não enxergava, não sabia, apenas como director olhava, assignava e impunha a todos os que trabalhavam no escriptorio. Archimedes Memoria é o digno successor e devidamente amado de Heitor de Mello, cuja ignorancia foi ampliada, se é possivel, de maneira que Memoria é bem o complemento de Heitor de Mello e depois de outras considerações, que estão transcriptas na queixa de folhas duas, conclue que o escriptorio tem sido e continua a ser um grande obstaculo á tranquilidade e ao desenvolvimento do genio plastico nacional.

Pelo resumo acima feito verifica-se que a malsinada publicação a que se encontra o trecho incriminado, que se refere ao querellante, embora em estylo vehemente e descortez, não denota no seu autor a intenção de offender, caracteristico do crime de injuria imputado ao querellado, o que mais claramente conhece a leitura de toda a entrevista, em que [illegible] a sua tendencia [illegible], mas não em phrases isoladas, como preceitua o paragrapho segundo do artigo trezentos e dezesete do Codigo Penal, se não no seu conjuncto.

Na referida entrevista procurou o seu autor combater a actual superioridade da architectura sobre as artes plasticas, indicando como principal factor desse predominio o escriptorio de architectura [illegible] de Heitor de Mello, do qual é continuador Archimedes Memoria.

Não houve injuria nas expressões empregadas contra o referido escriptorio, apenas o exercicio do direito de critica, certamente violento, talvez injusta e apaixonada contra os referidos architectos, que o tem dirigido, e um artigo de critica artistica, resaltando a influencia [illegible] na vida artistica do Rio e o escriptorio de architectura, [illegible] a sua capacidade profissional, sem offender-o na sua honra, seu credito, seu amor proprio.

Não houve portanto o *animus injuriandi*, [illegible].

Custas na forma da lei. Rio de Janeiro, quatorze de Janeiro de mil novecentos e vinte e sete. Francellino Junior, Moraes Sarmento, Vicente Piragibe e Arthur Soares. Sciente. *André de Faria Pereira.*

Era o que se continha em o referido accordam aqui bem e fielmente transcripto do proprio original [illegible] aos dezenove de fevereiro de mil novecentos e vinte e sete. Eu, Ivan Maury, escrevente juramentado o escrevi. E eu, Alberto Gomes Pereira, escrivão, o subscrevo e assigno.

Rio de Janeiro, 19 de Fevereiro de 1927.

Alberto Gomes Pereira

(B 21392)

FREIOS EM DUAS OU NAS QUATRO RODAS?

E' esta uma questão altamente debatida, a da vantagem ou não dos freios serem empregados nas quatro rodas ou em duas apenas.

Em principio, tanto os que advogam o systema de freios em duas rodas, como os que o fazem para as quatro, têm razão na defesa de suas respectivas preferencias, de accordo com os pontos de vista particulares em que uns e outros se collocam.

No systema de freios empregando duas rodas apenas, quando o vehiculo, como no caso da grande maioria dos automoveis, possue dois eixos, sempre que essas duas rodas são travadas, a tendencia desse eixo é para se deslocar parallelamente a si mesmo, a não ser que uma das rodas tenha soffrido um atrazo de rotação antes da outra, caso em que esse movimento será modificado para um outro, lateral, que produz a derrapage, mais facilmente observada no asphalto molhado, ou sempre que o terreno fôr resvaladio, dependendo ainda esse phenomeno da velocidade e peso do carro.

Se o carro encontra-se orientado no sentido do caminho e na sua parte central, isto é, no alto da convexidade, essa derrapage, tende a se tornar mais perigosa, levando seus effeitos até a provocar uma rotação completa do seu sentido de marcha, o que, em muitos casos, póde até fazer com que vire completamente.

Pelo contrario, nas curvas do caminho, a derrapage até vem a facilitar essa manobra (ás vezes apenas...), pois muda a posição da parte posterior do carro, collocando em situação favoravel na curva.

Esta derrapage póde ser ajustada, pelo opportuno uso do accelerador.

No caso dos freios nas quatro rodas, o travamento destas faz com que o eixo se desloque no mesmo sentido que estava, não havendo derrapage.

Inversamente nas curvas das estradas, a freiagem das rodas deanteiras permitte que o eixo que as leva, seja arrastado no sentido da força centrifuga, já que o carro não póde escapar-se até o fim da curva sem meio algum de contel-o.

Por outro lado, quando um vehiculo a toda velocidade é freiado bruscamente, a inercia descarrega o eixo posterior, encarregando o dianteiro, que se encontra assim mais carregado que, em estado de repouso ou de marcha normal.

Este supplemento de peso que, póde ser muito variavel e depende da velocidade do carro, permitte adiantar-se um pouco na freiagem dianteira, quando da acção retardadora.

De tudo quanto se referiu, deduz-se que para a circulação urbana é preferivel dar certa preponderancia aos freios sobre as rodas dianteiras e, para o turismo, basta regular os freios mais ou menos egualmente, dando-se uma ligeirissima preponderancia aos freios dianteiros.

Se esta preponderancia é convenientemente estabelecida, o augmento de peso que produz a inercia no conjunto dianteiro ao executar a freiagem impedirá que as rodas fiquem subitamente travadas, permittindo uma utilização quasi maxima do peso total do carro para que a dita freiagem seja correcta.

Como regra geral, aconselha-se nunca as rodas até o ponto de travar-se por completo, senão que se deve deixar sempre as rodas dianteiras a sufficiente liberdade para que se transformem em simples patins deslisantes que pódem ser arrastados em má direcção, por qualquer causa.

AUTOMOVEIS

Hudson D. P. — 7 logares, penultimo modelo.
Hudson Coche, — typo balão.
Essex D. P. — 5 logares — ultimo modelo.
Fórd D. P. — penultimo modelo.
Cadillac Limousine — 7 logáres.
Jordan D. P. — 7 logares.
Buick D. P. — ultimo modelo.
Studebaker D. P. — ultimo modelo.
Studebaker D. P. — especial — typo Packard.
Dodge D. P. — Penultimo modelo.
Buick D. P. — 7 logares.
Ajax-Nash D. P. — ultimo modelo.
Rugby D. P. — quasi novo.
Chandler D. P. — 7 logares.
Hudson Sport — ultimo modelo.

Todos os automoveis acima descriminados estão em perfeito estado de conservação e funccionamento.
Vendemos a prestações. Pequena entrada. Longo prazo.
T. L. Wright & Cia., Ltd*.
Rua Evaristo da Veiga 142.

(6307)

"O Chauffeur Sem Mestre"

Pontos para o exame de motorista
21 — RUA CHILE — 21
Cada livro. . . . . 4$000
(B 18368)

Os preparativos para bater um "record"!

Um pneumatico especialmente fabricado para ser usado na conquista do "record" de velocidade de 330 kilometros por hora foi experimentado em Fort Dunlop, a cuja experiencia assistiu o major Segrave, o qual fará uso de um jogo de pneumaticos da mesma qualidade nas areias de Daytona Beach, em Florida, na sua tentativa de bater o record do mundo durante o mez de março corrente.

A experiencia de Fort Dunlop foi levada a effeito numa machina para experiencias, movida a electricidade, onde os pneumaticos passam pelo mesmo esforço que nas estradas ou na pista. Primeiramente foi experimentado na machina um pneumatico do typo commum. Este chegou a uma velocidade de 190 kilometros por hora, e, quando o peso, debaixo do qual teria que trabalhar em condições normaes lhe foi applicado, o tecido rebentou com um estampido semelhante aquelle duma explosão e foi atirado, em braza, pela porta do grande barracão especialmente levantado para a experiencia.

Foram feitas, então, experiencias com outros pneumaticos, inclusive um semelhante ao que o major Segrave usára em Florida. Este era de borracha sem coberta de fio de especie alguma e no fim da experiencia o pneumatico estava comparativamente pouco quente.

"E' maravilhoso" disse o major Segrave "á uma velocidade de 330 kilometros por hora um pneumatico faz mil e oitocentas revoluções por minuto e cada centimetro da sua circumferencia é batido entre o aro e a roda trinta vezes por segundo.

"Estou certo, dentro daquella certeza que se póde ter", disse ainda o major Segrave, "que irei além de 330 kilometros por hora."

FORD 2:000$000

Vende-se um quasi novo, de passeio, motivo de viagem. Rua Haddock Lobo numero 64. — Sr. Rocha.
(B 21403)

CENTRAL DO BRASIL

Os serviços a cargo da sub-directoria da 2ª Divisão da Central estão sendo remodelados dentro da verba orçamentaria, com sensivel vantagem para o publico e para o commercio. Tambem o pessoal jornaleiro terá os respectivos quadros regularizados e será distribuido de accordo com os diversos serviços do Trafego, Movimento, Telegrapho e Illuminação.

A frente da sub-directoria da 2ª Divisão, está o dr. Lysanias de Cerqueira Leite, que auxiliado pelos drs. Luiz Carlos da Fonseca, Arthur Araripe Junior, Demosteeles Rockert, Francisco Roxo, Ribeiro de Almeida e Carlos Monte, está disposto a collocar nos eixos o trafego geral da Central do Brasil.

— Na 4ª Divisão, foram promovidos: a machinistas de 2ª classe, os de 3ª, José Venuti de Andrade e João Pereira de Amorim e a 3ª classe, José João de Souza.

— O dr. Lauro Miranda, sub-director da 4ª Divisão, deve designar por acto de hoje, para operario de 4ª classe da officina de Serraria, na Locomoção, o sr. Lino Waltz, official competente e prestou no Engenho de Dentro o respectivo exame de admissão e foi classificado.

— Por exercicios findos, vão ser pagas as seguintes quantias: de 23$400, ao trabalhador da 5ª Divisão, João Motta da Silva; de 179$500, ao trabalhador da 2ª Divisão, José Corrêa de Oliveira; de 183$000, ao guarda-chave da 2ª Divisão, Miguel Fernandes; de 160$, ao ajudante de compositor da 2ª Divisão, Ney Cabral Santiago; de 2:516$113, ao graxeiro extranumerario do 11º Deposito da 4ª Divisão João Teixeira de Faria; de 89$400, ao trabalhador da 2ª divisão João Ananias; de 182$ ao guarda-chaves da 2ª Divisão, José Sotero; de 109$800, ao servente da 5ª Divisão, José Barbosa dos Santos; de 100$500, ao trabalhador da 5ª Divisão, Silvino José; de 90$, ao trabalhador da 2ª Divisão, José Cyrino de Moraes; de 38$500, ao guarda-chaves da 2ª Divisão, João Ferreira; de 107$400, ao trabalhador da 5ª Divisão, João Antonio de Souza; de 219$600, ao official operario da 5ª Divisão Jacob Hertel; de 147$500, ao ajudante da 5ª Divisão, José Coelho; de 99$300, ao trabalhador da 5ª Divisão, José Gonçalves.

— Foram concedidas as seguintes licenças: de seis mezes ao praticante de conductor de trem, Affonso de Araujo Lopes da Costa e de tres mezes ao trabalhador, Adelino Cortez; ao official operario, Benevides de Araujo; ao servente, José Gonçalves; ao operario, Celestino Durul; ao concertador, José Guimarães; ao operario, José Ferrari e de dois mezes, ao guarda-freios, Manoel Luciano de Almeida; ao trabalhador, Geraldo de Castro e ao operario, Francisco Lopes da Silva e de um mez ao escrevente, Oswaldo Casaes Ribeiro.

— A estação D. Pedro II forneceu hontem, por conta dos diversos Ministerios e outras repartições publicas, 34 passagens, na importancia total de 657$700.

— A renda bruta da Central do Brasil durante a ultima semana attingiu á importancia de 2.775:329$872. Dessa quantia 75:846$428 foram entregues á Prefeitura do Districto Federal, sendo recolhidos ao Thesouro o restante no total de 2.699:483$444.

— O sub-director do trafego removeu hontem, os seguintes empregados: para a estação de Serião, o conferente Samuel Pimenta de Moraes; para Casal, o conferente Augusto Fernandes dos Reis; para Souza Aguiar, Borel Marcell; para Prudente de Moraes, Antonio Ferreira Coutinho; para Entre Rios, agente Izidro Fracisco da Costa; e para Realengo, o agente Francisco Paula Leal.

— Despachos da Directoria: João Pedro de Souza Filho, pedindo licença — Concedo um mez, com 2|3 da diaria; José Tesar Cervilho, idem idem — Idem, idem, sem vencimentos; Agenor Francisco Teixeira, idem idem — Idem 14 dias, de accordo com o art. 62 n. 1, Ursolina da Luz Machado, pedindo certidão certidão — Certifique-se; Fonseca, Almeida & Cia., J. A. Gonçalves & Cia., J. C. Miranda & Cia., Standard Oil Cº of Brasil, Souza Baptista & Cia., Bastos Dias Garcia & Cia., Almeida, Pôrto & Cia., pedindo restituição de caução — Restitua-se; Ferreira Guimarães & Cia., pedindo restituição de caução — Restitua-se; Ferreira Guimarães & Cia., pedindo restituição de excesso de frete — Idem a importancia de 100$000, de accordo com o parecer da Contadoria; Walter Schmidt & Cia., pedindo transferencia de data de concorrencia — Deferido; Ezequiel de Oliveira Cherem, pedindo pagamento de differença de vencimentos — Idem, de accordo com a informação; José Domiciniano, Manoel Gonçalves, Izidro Fonseca, pedindo readmissão — Idem, como extranumerario; Vicente Cunha Borges, pedindo restituição de documentos — Restituam-se, mediante recibo; Arthur Benedicto de Oliveira Porto, pedindo pagamento de differença de vencimentos — Como pede; Maria Victoria da Silva, pedindo pagamento — Pague-se; José Candido Xisto, Anna Luiza Pereira, idem idem — Como requer; Guiomar Vianna Herbstar, idem idem — Idem de accordo com a doutrina já firmada; João Neves, pedindo readmissão — Indeferido; Mallet & Hirsch, pedindo reparação de um portão — Idem, á vista das informações; Eva de Andrade Silveira, pedindo passe — A requerente deve solicitar o passe por intermedio da Directoria de Instrucção; Henrique Alves Santiago, José da Costa, Manoel Jorge da Costa, João Baptista Vaz da Silva, Leopoldina Maria de Jesus, Olympia Fernandes da Silva, Amelia Maria do Desterro, pedindo pagamento; C. Abreu & Cia., pedindo pagamento por exercicios findos; Manoel Martins, pedindo readmissão; Scrivano Evasio, pedindo permissão para manter um vendedor de jornaes na estação de Pavuna; Pinto & Irmãos, pedindo restituição de excesso de frete — Compareçam á Secretaria; Marciano de Carvalho & Irmão, pedindo pagamento — Sellem o annexo. Compareçam á Secretaria os srs. agente João Victor, Emilia Soares e Raphael d'Aiuto.

Um soldado atropelado por auto

Pelo auto-caminhão numero 5.040, conduzido pelo chauffeur Augusto Faria Guimarães foi atropelado hontem na rua Frei Caneca, o soldado n. 117 do 3º esquadrão da Policia Militar José Ameixoeira.

O chauffeur foi preso e autuado em flagrante pela policia do 12º districto recolhendo-se a sua victima depois dos soccorros que recebeu na Assistencia ao seu quartel.

Matou com uma pedrada, mas foi pronunciado

Em 12 de novembro do anno passado, ás 12 horas, no local denominado "Barreira do Americo" Lucio Augusto dos Santos após discutir com seu companheiro José Menina, nesse atirou uma pedra causando-lhe a morte.

Lucio foi processado como incurso no crime de homicidio, sendo pronunciado hontem no artigo 294 do Codigo Penal, conforme sentença do juiz Carneiro da Cunha.

ACADEMIA DE COMMERCIO

Fundada em 1902 — Dirigida por Professores da Universidade.

UNICA instituição, no Rio de Janeiro, de ensino superior de commercio que, conferindo diplomas reconhecidos por lei federal como de caracter official (decreto 1339 de 9-1-1905) funcciona em proprio nacional.

Cursos Preparatorios (1 anno) — Geral (4) Superior (4)

Execução integral do Decreto n. 17329 de 28-5-1926 que regulamentou o funccionamento dos estabelecimentos de ensino commercial reconhecidos officialmente.
AULAS Diurnas (2 turnos 8-12-, 12-5) e nocturnas, *para ambos os sexos.*

MATRICULAS — Em 1926 — 744 (140 moças).

Instrucção theorico-pratica habilitando para as carreiras commerciaes industriaes e administração publica. Excellente corpo docente — Concursos periodicos — Frequencia obrigatoria — Programmas rigorosamente executados — Instrucção Militar — Curso de tachygraphia á machina.

Exames de admissão — 15 a 28 de Janeiro — Matriculas 15 a 28 de Fevereiro.
PEÇAM PROSPECTOS — Praça Quinze de Novembro — Teleph. N. 7842.
(14433)

Os novos modelos da Studebaker foram expostos em S. Paulo

Da Associação de Estradas de Rodagem de S. Paulo, recebemos o seguinte communicado:

"No dia 20, ás 3 horas da tarde, o vice-presidente da Associação de Estradas de Rodagem, dr. Domicio Pacheco e Silva, procedeu á ruptura dos sellos das cortinas que occultavam á vista de grande numero de escolhidos convidados, uma serie completa de modelos do novo automovel "Studebaker", denominado "The Erskine Six", em homenagem ao actual presidente da companhia Studebaker nos Estados Unidos.

Finda essa cerimonia inaugural, presenciada com grande interesse, o sr. Vernon Moore, presidente da companhia Studebaker no Brasil offereceu uma taça de champagne aos convidados, entre os quaes se notavam pessoas de alta representação.

Por motivo da agglomeração de pessoas no local, todas muito interessadas pelos novos modelos, não foi possivel examinar de perto nem em detalhe nenhum dos "Erskine" apresentados. Vendo-os de relance, porém, fica-se com a impressão immediata de que se trata de automoveis de bello desenho e fino acabamento e que são de typo muito conveniente para o Brasil."

FORD 1926

Vende-se um licenciado por 3:500$. Ver e tratar á rua Uruguayana numero 52, sobrado. (B 20688)

CHAUFFEUR antigo, muito educado, offerece-se para particular, dando optimas referencias. Telephone Central 627, com o sr. Arv. (B 29637)

CAMINHÃO BERLIET

Vende-se um de 5 toneladas; trata se Uruguayana n. 52, sobrado.
(B 20688)

INSPECTORIA DE VEHICULOS

Estão chamados a comparecer dentro de 48 horas para responderem por infracções que lhes são attribuidas, os conductores ou proprietarios dos autos abaixo mencionados.

Infracções do dia 21:

Por excesso de velocidade — Autos numeros: 49 — 418 — 1241 — 7884 — 8349 — 8792 — 9148 — 10.045 — 10.081 — 10.061 — 11.361 — 11.499 — 11.480 — 12127.

Por contra a mão — Autos numeros: 314 — 5621 — 8176 — 10.206 — 10.429.

Por desobediencia ao signal — Autos numeros: 904 — 927 — 1479 — 1954 — 2524 — 5082 — 5645 — 6166 — 7441 — 7738 — 7931 — 7940 — 8043 — 8146 — 8423 — 8792 — 9608 — 9788 — 9930 — 10.188 — 10.547 — 10.815 — 10.894 — 11.466 — 11.645 — 11.762 — 11.859 — 12.476.

Por marcha ré — Auto n. 2188.

Por abandono — Auto n. 3625.

Por meio fio e bonde — Autos numeros: 4876 — 7425 — 11.148.

Por interromper o transito — Auto numero 6296.

Por interromper o transito — Auto numero 6296.

Por não diminuir a marcha no cruzamento — Autos numeros: 8938 — 10.287 — 11.440.

EXAME DE MOTORISTA

Chamada para hoje ás 8 1|2 horas — Joaquim Simões dos Santos, Hildebrando Floriano, Karl Langendorfer, Pedro Antonio Rodrigues, Henrique Gomes da Silva, Antonio de Souza Jorge, João Antonio de Sepulveda e Souza, Aristodemo Rellic, Accacio Alvares Cruz e Roger Louis Conteville.

Prova pratica — João Fernandes Martins e Manoel de Castro Teixeira.

Prova regulamentar — Luciano dos Santos Ferreira.

Turma supplementar — Antonio Ribeiro, Antonio Gomes Rei, Eloy da Silva Oliveira e Benedicto Ferreira dos Santos.

Collegio Sylvio Leite

(COM JUNTAS EXAMINADORAS OFFICIAES)

Rua Mariz e Barros, 258, Tel. 1252 — Succursal de Petropolis: Av. 15 de Novembro, 264 — Tel. 52.
(16777)

(1745)

SECÇÃO LIVRE

Dentaduras

O Prof. COELHO E SOUZA está novamente ao dispôr de seus clientes, em seu consultorio — Rua Uruguayana, 22, 5º andar — Phone C. 32.
(361)

DECLARAÇÕES

Agentes
ACCEITA EM
Todas as Cidades
Placas de metal
E DE FERRO ESMALTADO
CARIMBOS DE BORRACHA
Peçam catalogos e informações
Pedro Franco
Rua da Alfandega, 225-1.º andar
RIO DE JANEIRO
(173)

A EQUITATIVA DOS ESTADOS UNIDOS DO BRASIL

Aos Senhores segurados:

Sabem os senhores segurados da A Equitativa dos Estados Unidos do Brasil o que se passou, numa reunião quasi secreta, dos interessados, a que deram o nome de Assembléa Geral?

Pois veio isso narrado em o "Diario Official", n. 49, do dia 27 de Fevereiro ultimo, ás paginas 4.726 a 4.729.

Não lêem os senhores, habitualmente, o "Diario Official" como lêem os grandes e pequenos diarios noticiosos?

Pois foi por isso mesmo que a convocação da assembléa se fez no "Diario Official", para os senhores não lerem, e ficarem na ignorancia do que se passar... e interessava a todos...

Que se passou, então, na famosa assembléa de directores a que só compareceram 44 segurados?

Não sabem?

Pois leiam o n. 49 do "Diario Official", pagina 4.726 e verão que lhes interessa o que alli se passou.

Leiam, senhores segurados, as linhas, e, mais ainda, as entrelinhas, meditem o temos a certeza que se movimentarão, para pedir contas á directoria, e vêr se ainda chegam a tempo de salvaguardar os seus interesses, e salvar a propria Sociedade Mutua que, por emquanto, ainda é sua...

Depois... levará muito tempo, porque a justiça é vagarosa. Leiam, pasmem, e manifestem-se!

Um Equitativo

A EQUITATIVA DOS ESTADOS UNIDOS DO BRASIL

Aos Senhores segurados:

Leram, pois, no "Diario Official", a proposta monstro da assembléa dos 44, e comprehenderam bem tudo que nella se contém?

Tenham paciencia que lhes diga que nem de longe viram o fundo escuro, e tambem escuro daquella historia que excede ás mais famosas que viram a furo, nos ultimos annos, nesta e nas demais partes do globo.

Depois, faremos penetrar um holophote em toda essa massa de sombras que, lá em baixo, se escapa, no fundo do poço, e ficarão pasmados do que ora ali virão, o que hoje, não conseguem lobrigar. Monstros antediluvianos! Panamás!

Verão como, por mil contos, se vendem perto de cem mil, sem conhecimento dos legitimos donos; verão ainda quanto esses mil contos renderão para os arranjadores do negocio; verão mais como se esbulham milhares de segurados do seu dinheiro e de seus direitos.

Verão como o interesse chega a cegar homens, alguns dos quaes gozavam bom nome e pareciam dotados de senso commum, levando-os a um negocio que, mesmo que seja effectuado, ruirá escandalosamente, nos tribunaes, porque ainda ha juizes que se não vendem...

Verão em proveito de quem, e de quaes, andaram tantos pais de familia poupando os magros tostões, para garantia futura da esposa e dos filhos...

Verão... mas isto será depois.

Claudio que muitos segurados nem tenham conseguido lêr o "Diario Official", unica folha de que se serviram, para encobrir manobras, em vez de recorrer á grande imprensa, como têm feito em assumptos de menor monta. E por isso vou transcrever aqui a parte da noticia da famosa assembléa, que interessa aos segurados; deixarei de fóra a trapalhada juridica com que se pretende disfarçar, o projecto-monstro. Aos tribunaes caberá a ultima palavra, no caso, ainda quando a pecunia leve tudo de cambulhada, até á consummação do monstruoso escandalo...

Aviso ao comprador, e não lhe custa nada...

Eis, em toda a sua *camouflage*, o que mais tarde será desmascarado, o teôr do projecto com que a assembléa dos 44 pretende espoliar muitos milhares de mutuarios, do seu longo patrimonio de quasi cem mil contos, que rende, liquidos, alguns milhares de contos.

ACTA DA SESSÃO DE ASSEMBLÉA GERAL EXTRAORDINARIA, REALIZADA NO DIA 21 DE FEVEREIRO DE 1927

Aos vinte e um dias do mez de Fevereiro de mil novecentos e vinte e sete, ás treze horas, na séde da sociedade "A Equitativa dos Estados Unidos do Brasil", á Avenida Rio Branco, numero cento e vinte e cinco, nesta cidade do Rio de Janeiro, tendo comparecido os segurados cujos nomes constam do livro de presença, assume a presidencia da assembléa, nos termos dos estatutos o Sr. Carlos Pereira Leal, presidente da sociedade, o qual convida para secretarios os segurados Srs. Drs. Francisco de Paula Leite e Oiticica Filho e Claudio Ganns.

Assim constituida a mesa, o Sr. presidente declara que esta reunião extraordinaria da assembléa geral, realizada após tres convocações consecutivas, conforme os editaes publicados no "Diario Official" de doze e trinta de Janeiro e dez de Fevereiro tem por fim, ainda, segundo os referidos editaes, reformar os estatutos da sociedade e completar a sua organização sob a fórma anonyma. Accrescenta que vem submetter á assembléa a seguinte proposta: "Senhores segurados — A directoria convocando-vos em assembléa geral extraordinaria tevê em vista submetter á vossa apreciação, a necessidade de reformar os estatutos da sociedade para completar a sua organização sob a fórma anonyma, como se depreende do officio de convocação.

Embora seja de inabalavel solidez e de indiscutivel progresso a situação da Equitativa, como se póde concluir da comparação dos balanços e relatorios dos ultimos annos desta sociedade, vêm pareceu á directoria que essa progressão poder-se-ha tornar mais accelerada e de maior vulto desde que se dê maior margem aos negocios sociaes, de modo a acompanhar a evolução que se observa no seguro de vida.

Ora, esse impulso depende sobretudo do maior desenvolvimento de nossas filiaes e agencias e da intensificação da nossa propaganda, em escala proporcional do vulto dos nossos negocios. Para a consecução de taes fins, é facil comprehender, tornar-se-ha indispensavel a applicação de capitaes maiores do que aquelles de que se póde actualmente lançar mão.

Não ha duvida que grande é o Activo da sociedade, réis (45.928:586$907), mas tão avultado Activo não póde deixar de corresponder ás responsabilidades dos seguros de vida e enorme Passivo, constituido em sua grande maioria pelas Reservas Technicas, as quaes, embora solidamente collocadas, e de facil liquidação, não facilitam, como acima, intangíveis, não sendo permittido dar-lhes applicação diversa a que se destinam.

Em taes condições, lembrou-se a directoria do lançamento de um emprestimo, mas verificou desde logo os graves inconvenientes de semelhante processo, sobretudo não sendo possivel dar valores materiaes em garantia, dada a intangibilidade das Reservas Technicas constituidas por bens de raiz, titulos e outros valores que absolutamente, não podem ser gravados com "onus" algum.

Pensou então a directoria na possibilidade da conversão da sociedade, actualmente sob o regimen da mutualidade, em sociedade anonyma, convidando-vos a subscrever acções para o levantamento do capital.

Submettida á discussão, pelo Sr. presidente, a proposta da directoria, conjuntamente com as exposições que acabam de ser lidas, pede a palavra o Sr. Dr. João Francisco Barcellos, o qual fazendo varias considerações declara votar contra a referida proposta da directoria, por entender que a mesma, na sua opinião, de segurado e por julgal-a illegal.

Usando novamente da palavra o Sr. presidente solicita do mencionado segurado esperar o seu juizo sobre a mencionada proposta, pois está confiado em que, após a leitura dos pareceres dos illustres jurisconsultos Srs. Drs. Afranio de Mello Franco e Clovis Bevilacqua os quaes foram publicados para reunião desta assembléa, ficarão completamente dirimidas as duvidas daquelle segurado pelas citações juristas, o impugnante certamente modificará de opinião; addita o Sr. presidente estar até disposto, para se chegar a esse resultado, a propôr o adiamento da reunião pelo prazo que for necessario á perfeita elucidação de todas as duvidas, dispensando-se as duvidas que possa ter o referido Dr. João Francisco Barcellos.

Este, porém, declara não acceitar o alvitre, por considerar-o dispensavel, dados os esclarecimentos já prestados.

A' vista desta declaração, tornando desnecessario o adiamento, o Sr. presidente, então, põe em discussão, pela segunda vez a palavra ao Sr. Dr. Leite e Oiticica Filho, afim de que, para completa informação da assembléa e do proprio Sr. Dr. Barcellos, leia o parecer do Dr. Clovis Bevilacqua, e faça-a respeito as considerações que entender convenientes.

Externa ainda o Dr. Oiticica Filho mais algumas observações, elucidativas do caso, reiterando e ampliando as razões pelas quaes entende que á directoria da sociedade a pleitear, perante a assembléa geral, a proposta em questão.

Falam tambem os Srs. Dr. José Floriano de Sampaio Vianna e João Teixeira Junior, affirmando que concordam com o Dr. Francisco Barcellos e fazem suas as palavras deste segurado.

Não havendo mais quem peça a palavra, o Sr. presidente annuncia que está encerrada a discussão, indo proceder-se immediatamente á votação da proposta da directoria.

Prevalecendo o criterio da votação symbolica, o Dr. Sampaio Vianna pede á mesa que faça constar da acta a ressalva das divergentes, e pede á orientação da maioria.

Submettida a votos a proposta da directoria, é approvada pela totalidade dos segurados presentes, exceptuados aquelles tres votos.

Em virtude desse resultado, propõe o segurado Dr. Eduardo Bittencourt que a assembléa confira á actual directoria da sociedade, composta dos Srs. Carlos Pereira Leal, Dr. Antonio Augusto de Azevedo Sodré e Luiz Loureiro, poderes bastantes para, conjunctamente com o advogado Dr. Oiticica Filho, elaborar o projecto de estatutos decorrentes da mudança de fórma já autorizada, bem como para tratarem da subscripção das acções previstas na proposta.

Essa indicação não soffre impugnação alguma, sendo approvada por unanimidade.

Nada mais havendo a tratar, o Sr. presidente agradece o comparecimento dos Srs. associados e declara encerrada a sessão, mandando que o secretario, Dr. Claudio Ganns, lavre a respectiva acta.

E eu, Claudio Ganns, na qualidade de secretario da assembléa, expressando com fidelidade todo o occorrido na sessão, lavrei a presente acta, que escrevi e assigno.

Sala das sessões de "A Equitativa dos Estados Unidos do Brasil", aos 21 de Fevereiro de 1927. — *C. P. Leal. — Claudio Ganns. — Francisco de Paula Leite e Oiticica Filho. — Esteves de Lima. — Dr. Eduardo Bittencourt. — Dr. Manoel Petrarca de Mesquita. — Dr. Fabio de Oliveira. — Roberto Hermanny. — Joaquim da Silva Pereira. — Benjamin Braga. — Sylvio Wright Netto Machado. — Luiz P. Velloso. — João Maynnard. — Jorge Marcellino Pinto. — Domingos Caruzo. — Appio Claudio de Oliveira. — Felippe Leal. — Alfredo Rebouças. — Augusto Lopes de S. João. — João Loureiro. — Egas de Mendonça. — João F. Barcellos. — Dr. José F. de Sampaio Vianna. João R. Teixeira. — Paulo Cesar de Andrade. — Dr. Luiz de Azevedo Sodré. — Oswaldo Montezuma Esquerdo Curty. — Arthur Cesar de Andrade. — A. A. de Azevedo Sodré — Francisco Vieira Boulitreau. — Edmundo Ganns. — L. Loureiro. — Fabio Sodré. — Vasco C. Melin. — Cypriano Amaro Corrêa da Silveira. — Henri Deport. — Carlos Coelho d'Oliveira. — Oscar C. de Souza Machado. — Olympio Vieira Lima. — Manoel Moreira.* (B 20996)

MAPPAS

Novos Mappas do Estado de Minas e da Viação Ferrea do Brasil.

CASA PIETROLUONGO

Rua Visconde Itaúna, 87

Forra-se, Enverniza-se Mappas

(6328)

A' PRAÇA

JOÃO ILDEFONSO DA SILVA participa aos seus amigos desta praça e do interior que se retirou da firma Ildefonso, Mourão & Cia., e passou a fazer parte da Directoria da COMPANHIA PROGRESSO DE VALENÇA, com escriptorio á Rua 1º de Março numero 133 — 1º andar, onde prazeirosamente aguarda as ordens dos seus amigos.

Rio de Janeiro, 23 de Março de 1927. — (a.) *João Ildefonso da Silva.* (B 20987)

COFRES PARA GUARDA DE VALORES

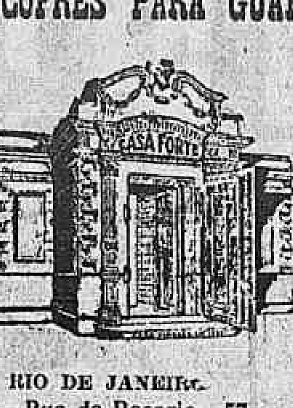

DINHEIRO — JOIAS — APOLICES — CONTRACTOS, etc.

A MAIOR, a mais solida, a mais antiga do BRASIL e a unica que funcciona automaticamente sob o controle de 3 relogios de precisão e segredos combinados.

SEGURANÇA ABSOLUTA contra fogo, roubo, humidade, etc.

COFRES DESDE 24$000 por anno!!!

De grande utilidade para as pessoas do interior que tencionem passar um mez ou mais nesta Capital.

RIO DE JANEIRO

57 - Rua do Rosario - 57

Fundada em 1898 — ao lado do Correio Geral, locações por um, tres, seis e doze mezes — Peçam gratis os nossos prospectos com todas informações pelo correio ou pelo Phone Norte 101 — Aberta das 8 1|2 ás 5 1|2 da tarde. (16733)

Milagres de "Therezinha"

Joias, relogios e artigos para presentes quasi de graça

Collares c|medalhas santas ouro lei	a 15$	Crucifixo marfim (imit. perf.)	a 8$
Collares perola c|fecho fino	a 12$	Botões de punho	a 1$
Collares prata de lei com medalha	a 2$	Porta-nickeis	a 7$
Quadros c|Therezinha	a 7$	Brinquinho em ouro lei	a 8$
		Medalhas santas ouro lei	a 6$
		Relogios chapeados	a 25$

Joalheria Therezinha — Uruguayana, 41

COMPRA-SE OURO, PRATA E PLATINA

MATRICARIA INGLEZA

A salvação das creanças — A melhor no periodo da dentição. Torna a creança forte e sadia. Dep. DROGARIA CENTENARIO — Rua Senhor dos Passos, 71. — Preço de cada caixa 2$500. (17387)

TELHAS CENTENARIO

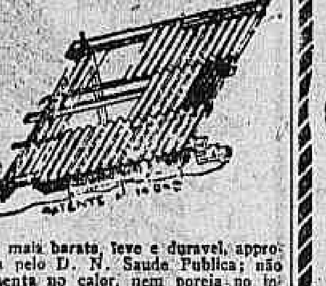

A mais barata, leve e duravel, approvada pelo D. N. Saude Publica; não esquenta no calor, nem poreja no inverno, substitue o zinco com vantagem e no madeiramento.

Acceitam-se encommendas. Fabrica de Papelão S. Luiz — D. ALMEIDA. Rua Baroneza de Uruguayana 36 a 44

Telephone Jardim 312

Engenho Novo (172)

FLYING - WHEEL

Marca que o mundo inteiro admira!!!

Grande stock: preços de assombrar.

Alfredo Pavegeau

Rua da Constituição n. 63

- RIO - (170)

Baratas?

USEM

Pó Azul

(6967)

SOCIEDADE BENEFICENTE AUXILIADORA DAS ARTES MECANICAS E LIBERAES

91, RUA DO LAVRADIO, 91

(Edificio proprio)

Passando sexta-feira, 25 do corrente, o 92º anniversario de sua fundação, o Conselho Administrativo convida os Srs. associados e suas Exmas. familias para assistirem á sessão commemorativa que se realizará na séde social ás 20 1|2 horas daquelle dia.

Secretaria, 22 de Março de 1927 — Dr. *Carlos Freire Seidl*, 1º Secretario. (8322)

Casa Marialva

132 - Rua 7 de Setembro

CALÇADO COLLEGIAL

O Calçado que não tiver gravado na sola a margem não é legitimo collegial.

Marca registrada

MODELO N. 5

Sapatos chromo preto, amarello e côr natural marca collegial

N. 20 a 26	12$000
N. 27 a 32	14$000
N. 33 a 40	18$000
Pelo Correio mais	1$500

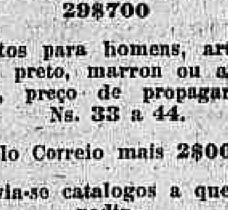

MODELO 7

45$000

Sapatos para senhoras, salto Luiz XV ou carretel côr beije enfiado de azul ou marron enfiado de beije. Ns. 32 a 40. Pelo Correio mais 2$000.

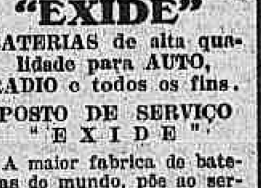

MODELO 16

29$700

Sapatos para homens, artigo fino, preto, marron ou amarello, preço de propaganda, Ns. 33 a 44.

Pelo Correio mais 2$000.

Envia-se catalogos a quem pedir.

Pedidos a F. SILVA. (6355)

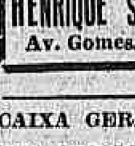

A SENHORA

Está triste? As suas regras são dolorosas e irregulares, tome

CAPSULAS SEVENKRAUT

(Apiol, Sabina e Arruda). Tubo 7$. A' venda na Drogaria Huber. R. 7 de Setembro 61. (18685)

CAPAS DE BORRACHA

50$ e 70$

CAPAS DE GABARDINE para HOMEM e SENHORA

70$

Só na fabrica

HENRIQUE SCHAYE' & Cia.

Av. Gomes Freire 19-19-A (8101)

CAIXA GERAL FUNERARIA

RUA CAROLINA MEYER N. 29

De ordem do Sr. Presidente e de accôrdo com o artigo 76 alinea G do artigo 71, convido os Srs. associados quites a reunirem-se em assembléa geral em 2ª convocação no dia 25 do corrente, ás 19 horas, visto a 1ª convocada para o dia 18 p. passado não se ter realizado por falta de numero devido ao máo tempo.

Eduardo de Carvalho, 1º Secretario. (B 22020)

Aviso á Praça

Participamos aos nossos amigos e freguezes que o Sr. Francisco de Carvalho deixou de viajar a serviço de nossa filial do Rio de Janeiro desde o dia 26 de Fevereiro p. p., e a partir do dia 15 de Março deixou de ser nosso empregado.

Wilson, Sons & Co., Ltd. (B. 21298)

VENERAVEL ORDEM TERCEIRA DE SÃO FRANCISCO DA PENITENCIA

SERMÕES QUARESMAES

Na Egreja desta Veneravel Ordem, realizar-se-ha, sexta-feira 25 do corrente, ás 5 horas da tarde, o quarto sermão de doutrina, sendo orador o Rvmo. Padre Dr. Henrique de Magalhães.

Assumpto: Subida para o Calvario.

Secretaria, 23 de Março de 1927. — O Secretario, *Severino Velloso de Carvalho Junior.* (6341)

"EXIDE"

BATERIAS de alta qualidade para AUTO, RADIO e todos os fins.

POSTO DE SERVIÇO "EXIDE"

A maior fabrica de baterias do mundo, põe ao serviço do consumidor brasileiro o que de mais perfeito se fabrica modernamente em accumuladores electricos.

Willmann, Xavier & C. Carregam, montam e reparam qualquer classe de baterias.

170, RUA BUENOS AIRES, 170

Telephones: Norte 3136 e 3544

RIO DE JANEIRO (16786)

Thermometros Clinicos só contem no Casella, London (6996)

ANNUNCIOS

PREDIO RUA 7 SETEMBRO 209

Aluga-se este predio novo com seis pavimentos ao todo ou separadamente, para qualquer negocio, para grande companhia ou empresa, com um grande armazem, escadaria de marmore, servido por elevador "Otis". Trata-se no proprio local das 2 ás 6 horas. (B 20992)

TRASPASSA-SE

magnifica casa, junto ao Flamengo. Seis quartos, 2 salas, etc., a quem comprar os moveis ou aluga-se mobiliada. Tel. B. M. 1725, das 9 ás 6 da tarde. (B 22043)

ESTAÇÃO DE VARGEM ALEGRE

Estado do Rio

Vende-se boa casa, bom ponto de negocio, em frente á estação, com grandes commodos para familia, (5 quartos) tendo boa armação, armazem ao lado, varanda, privada, com grande terreno de 36m,60 de frente, por 45m,66 pelos lados. Ver e tratar na mesma estação, com Manoel Gomes Salgueiro. (1763)

TAPETES, PASSADEIRAS, CAPACHOS

A MENOS 50 E 60 °|°

Varejo da fabrica

A. Cerqueira, á rua Sete de Setembro n. 185, primeiro andar. (B 21296)

CAMISEIRAS

Precisa-se de boas camiseiras e aprendizes, á rua Dr. Aristides Lobo n. 94. — Paga-se bem. (B 19607)

Occasião — Moveis

Vendem-se, motivo viagem. — TELEPHONE 975 IPANEMA. (B 21337)

LOJA

Aluga-se o armazem da rua General Camará n. 305. Chaves por favor no sobrado. Proposta ao sr. Azambuja, na Avenida Rio Branco n. 18. (B 21307)

Serventes

Precisam-se á rua VASCO DA GAMA numero 125. (B 21309)

QUARTOS

Alugam-se commodos a rapazes solteiros, no predio n. 134 a 138 da rua Camerino, proximo á rua Marechal Floriano. Predio moderno e acabado de construir. Para ver e tratar no mesmo. (B 20968)

ARMAZEM

De vendas só á vista. Com optima freguezia. Local magnifico. Preço e motivo da venda com o proprietario á travessa de Santa Rita n. 42. (B 21314)

VASSOURAS

Estação Caetano Furquim

Vende-se uma casa com tres quartos, duas salas, cozinha, privada e agua, terreno com plantações proximo da estação; detalhes com sr. Cid — Avenida Passos numero 116. (B 21310)

Casa mobilada

Aluga-se á rua Senador Vergueiro. Informações á rua da Candelaria numero 26. (B 21281)

CASA

Aluga-se bem mobilada, na rua Andrade Pertence n. 32, Cattete, a casal sem filhos; póde ser vista das 2 ás 5 horas da tarde. — Telephone B. M. 1559. (B 21288)

SALA

Bem mobilada, com todo conforto, aluga-se com ou sem pensão, á rua D. Cecilia numero 17. — RIO COMPRIDO. (B 21279)

Praia das Flexas

Vende-se no melhor ponto, com frente para o jardim do Ingá, esplendido terreno prompto para construir. Informa-se pelo phone Nictheroy 1522, ou com A. Dale, Candelaria, 36, Rio. (B 20783)

PADARIA E CONFEITARIA

Vende-se uma bem localizada, em Nictheroy, á rua General Castrioto numero 536, Barreto. Trata-se com o sr. João Baptista da Costa Monteiro e Odmar Bastos, á rua da Candelaria, 78, escriptorio da Fabrica Santo Aleixo. (B 20784)

Alta decoração artistica

Unico profissional no Brasil, acceita alumnos e contratos de obra. Escrever a este jornal para Artista. (B 21.222)

CHACARA

Vende-se ou arrenda-se uma com boa casa de moradia, cocheira, gallinheiro e mais dependencias, com terrenos proprios, medindo de frente 120 metros e de fundos 600 metros, no logar Sete Pontes, em S. Gonçalo, rua Dr. Jurumenha n. 627, ao lado da travessa Capella. Póde ser visitada a qualquer dia e hora. (B 21223)

PENSÃO

Rua Buarque de Macedo n. 46. B. M. 1580. Confortaveis aposentos e cozinha de primeira ordem. (B 21241)

PIANO — COMPRA-SE

Urgente para particular, mesmo precisando algum concerto. — Phone 241 Villa. (B 20801)

PIANO

Vende-se um perfeito e sem bicho fabricante allemão Sprunck. Para ver e tratar á rua Copacabana n. 796. (B 20805)

URCA

Terreno particular

Vende-se, por preço de occasião, optimo terreno, livre e desembaraçado, sito á rua Estacio Coimbra, esquina da Avenida Portugal, Urca, muito proximo do Balneario, com vista para o mar. Trata-se á rua Valparaiso n. 67, (Tijuca). (B 21239)

SALA MOBILADA

Senhor estrangeiro deseja alugar uma sem pensão, espaçosa, com todo o conforto, em casa de familia que não tenha outro inquilino. Flamengo até Esplanada do Senado. — Resposta para Novaes neste jornal. (B 20871)

IMPOTENCIA

é causada pela neurasthenia. Se quer curar-se escreva á caixa postal 2024. (B 20014)

DOENTES DO ESTOMAGO

Mandae o vosso nome, endereço e sello para a resposta, á redacção da "A Abelha", em Nepomuceno, Minas, e tereis indicação gratuita para a cura radical e garantida. (B 19240)

Terrenos quasi de graça

A' vista ou a prazo

Vendem-se bellos lotes á rua Professor Gabizo, entre Mariz e Barros e Haddock Lobo, na Avenida Trapicheiro, entre Professor Gabizo e rua São Francisco Xavier, promptos a edificar. Trata-se á rua Mariz e Barros, 457, (Fabrica). Pagamento á vista ou a prazo. (B 21086)

DACTYLOGRAPHA

Caixeira ou Caixa chegada ha pouco do norte, com referencias, acceita emprego. Informações: — Rua Carioca, 31. (B 21364)

OFFICINA MECANICA

Vende-se uma boa e bem montada, por preço razoavel; para ver e tratar com Pinheiro, á rua André Cavalcante n. 75. (B 21345)

TERRENO EM BOTAFOGO

Vende-se esplendido terreno 10 x 31, quasi esquina S. Clemente, 104, onde se trata. (B 21352)

Dr. Silvino Mattos, laureado especialista em dentaduras parciaes e duplas. Corrige e repara chapas defeituosas.

Preços razoaveis. Rua 7 de Setembro, 194. Phone: Central 1.555. (B 19787)

Traspassa-se pensão no Flamengo

Em optimas condições, com dez quartos, tudo ricamente mobilado. — Tratar com o sr. Contrucci, á rua dos Ourives n. 45. (B 19930)

Petropolis — Occasião

Vende-se um bom predio com grande terreno e agua nascente, na rua Santos Dumont n. 873. — Trata-se no numero 888 da mesma rua. (B 20874)

Detective Particular

Encarrega-se de qualquer informação e pesquiza em qualquer parte do paiz. Maximo sigillo. Escrever Caixa do Correio Geral 2091 — Rio de Janeiro. (B 20815)

Praia de Botafogo

Vende-se um grande e solido predio, situado á Praia de Botafogo, 526, construido em terreno com 2673 metros quadrados, tendo no andar superior 2 grandes salões, 7 bons dormitorios, banheiro, apparelhos sanitarios, cozinha, copa e despensa, e no superior, 2 boas salas, 2 bons quartos, grande salão no fundo, e só dois quartos para creados. O terreno tem grande pomar e presta-se para uma avenida por ter de frente a fundos 105 metros. Trata-se com o proprietario directamente, das 8 ás 10 horas da manhã e das 4 ás 6 horas da tarde. (B 2206)

RUA DO URUGUAY

Vendem-se lotes de 10 metros de frente por 42 de fundos. Trata-se com Botelho, Villa 2713, das 4 ás 6 horas da tarde. (B 20875)

A louça sanitaria ingleza mais perfeita, mais duravel e mais branca, é do

TWYFORDS

Fornecedora dos apparelhos sanitarios approvados pela Saúde Publica. Procurem as Marcas: VESPA — VERNA — CLIFFE — ZOTA — ZONETTE — ZONAL — VALE, ETC. A' venda em todas as casas do ramo. (17572)

Sala Independente

Aluga-se por 300$000 uma sala de frente completamente independente. — Rua do Cattete n. 112, 1º andar. (B 21370)

Machinas para fazer saccos de papel

As mais modernas e rendaveis, vendem: Buchbeister & Siemann. Rua dos Ourives n. 145. Representantes de: WINDMOELLER & HOELSCHER ALLEMANHA (B 19918)

TRASPASSA-SE

Casa bem mobilada, contrato e telephone, urgente, motivo viagem. Carlos Carvalho n. 57, sobrado. (ESPLANADA DO SENADO). (B 22089)

MOBILIAS

Vendem-se uma sala de jantar e um dormitorio colonial, na rua Senador Dantas, 5. (B 22096)

PIANO — COMPRA-SE

Embora precise de reparos; paga-se bem. Telephone Central 4307. (B 20731)

LOJA

Aluga-se uma na rua Bento Lisbôa n. 54, com contrato; informações telephone Norte 3239. (B 22012)

MOBILIA

Vende-se sala de jantar de imbuya, 9 peças, preço razoavel, motivo de viagem. — 533, rua Barata Ribeiro, casa 9. — COPACABANA. (B 20997)

1º ANDAR

Aluga-se a metade do 1º andar para negocio pequeno, á rua Sete de Setembro n. 81. (B 21371)

OURO

Compra-se ouro, prata velha, platina, brilhantes, dentes, dentaduras postiças, etc. — Paga-se bem. — RUA DE SANT'ANNA numero 182. (B 21369)

COFRES

Para desoccupar logar, vendem-se 5 superiores, grandes, de uma e duas portas, garantidos á prova de fogo, por preço de liquidação. RUA THEOPHILO OTTONI n. 103. Aproveitem. (B 21163)

Casa — Flamengo

Por motivo de viagem traspassa-se o contrato de uma mobilada com todo o conforto. Preço modico. Ver e tratar: Phone n. 3.959 Beira Mar. (B 20840)

SERRARIA

Vende-se uma bem localizada, com bom contrato, fazendo regular movimento de industria, ou admitte-se um socio para desenvolver o commercio de madeiras e materiaes da mesma; informa-se pelo telephone Villa 1063. (B 20816)

TIJUCA — MUDA

Aluga-se o predio novo sito á rua Itacurussá n. 119, rua particular numero 6, com tres quartos, duas salas e outras dependencias, podendo ser visto das 2 ás 4 horas. Tratar com o sr. Olympio, á rua General Camara numero 44, sobrado. (B 20685)

C. Espirita Prof. Mozart

Enviem nome, edade, residencia e enveloppe sellado e subscriptado para a resposta. Caixa postal n. 79. — Nictheroy. (B 19878)

ASSUCAR

Triples effeito, 300 mts. superficie e outros machinismos. Camerino, 58 Rio. — Engenio Sanchez Gongora. (B 20182)

TERRENOS EM NILOPOLIS

Chacara da Bella Vista, situada no logar mais pitoresco da localidade, a 2 minutos da estação. Vendem-se á dinheiro e a pequenas prestações lotes plantados de arvores fructiferas já produzindo. Trata-se á rua Coronel Soares numero 171. — Nilopolis. (B 15244)

AGUAS DE S. LOURENÇO

As melhores do Brasil

Procurem o Hotel Miranda, predio novo, agua corrente em todos os quartos; tratamento de primeira ordem, o mais proximo das Fontes. Preços modicos. Representante Benjamin dos Santos. Rua Sete de Setembro n. 213; em S. Paulo, Manoel Fonseca, Avenida Rangel Pestana n. 271. — Proprietario: Joaquim d'Almeida Junior. (B 18423)

ESCRIPTORIOS

Alugam-se dois, encerados e servidos de elevador, ponto optimo. — Ramalho Ortigão n. 22, 2º andar. Preço 150$000 cada um. (B 21391)

PALACETE

Vende-se em Ipanema, á rua 20 de Novembro, predio de construcção modernissima, em terreno de 10 por 50, com todas as accommodações para familia de tratamento. Preço 200 contos. Tratar com o proprietario, rua Uruguayana n. 96, 2º andar. Telephone Norte 1018. (B 21393)

Molho Inglez

Registrado e analysado — PRODUCTO PURO E RECOMMENDAVEL.

Laboratorio: E. do Rio Araujo & C., rua Silva Jardim n. 12, Tel. Central 367. Unicos depositarios para todo o Brasil: A. BEBIANO & Comp., rua São Pedro n. 114. Tel. N. 4097. Vidro 3$500. Usado nos principaes hoteis desta capital. (17055)

Emprestimos e descontos

Casa Bancaria á rua Primeiro de Março n. 84, 1º andar, empresta por promissoria, duplicatas, caução de titulos, antichrese e hypotheca, assegurando facilidade e presteza; procurem as suas secções de conta propria e alheia. (B 22067)

BARBASOL

Conheceis este maravilhoso creme, producto Norte Americano, para fazer a barba sem sabão e sem pincel, deixando o rosto desinfectado e a pelle macia?

Experimentae e vereis o optimo resultado que produz.

Encontra-se á venda em todas as boas perfumarias, barbearias e pharmacias. (B 22062)

ENCERADOR

Raspa, calafeta, encera com machinas electricas. Norte 8341. Antenor Corrêa. — ALFANDEGA, 197. (B 22068)

CASAL

Brasileiro, educado, optimas referencias, a senhora para affazeres de modas, vestidos, costuras; o marido para exercer qualquer funcção commercial, industrial, particular, inclusive, correspondente, escriptorio. Offertas para esta redacção a Braga. (B 22084)

GUARANA'

Em pó (frutos) kilo	20$000
Em pó (folhas) kilo	14$000
Granulado, kilo	15$000

INSTITUTO EHRLICH

177, AV. RIO BRANCO (B 20.867)

BOTEQUIM

Vende-se um á rua S. Francisco Xavier n. 490. Trata-se no mesmo das 12 ás 14 horas. (B 22082)

BOM PIANO

Vende-se de optimo autor, claro, tres pedaes, moderno e 88 notas, motivo de viagem. R. Professor Gabizo n. 217, casa 4, junto a Mariz e Barros. (B 21402)

Tintura para Cabellos

"HENNELINE", á base de Henné, garantida e inoffensiva. Vende-se a 15$000 a caixa. Mme. Augusta. Rua Sete de Setembro, 134, sob. C. 1551. (B 22083)

ESCRIPTORIO

Aluga-se um optimo com duas salas, na rua de São José n. 83. (B 22076)

SALA E QUARTO

Aluga-se ricamente mobilado para pessoa de tratamento, na Praia do Russell n. 48. Ph. B. M. 2595. (B 22072)

BORALINA

O melhor medicamento para todas as feridas, ulceras, brotoejas, sarnas, sardas, panos, espinhas e cravos na face, peito e nariz, signaes de variola, darthros seccos e humidos, frieiras, rachaduras dos seios, assaduras.

DEPOSITO — RUA DE S. PEDRO N. 127. (B 19914)

PALACETE — VENDA

Praça S. Salvador

Rua Esteves Junior n. 39, á familia de bom gosto e fino trato, vago; para ver com pessoa, para mostrar de 1 ás 5. Tratar: Uruguayana, 95. — Casa Figueiredo, das 12 ás 18 horas. (B 20350)

PALACETE A' RUA HADDOCK LOBO

Vende-se um esplendido e grande palacete em centro de magnifico terreno, com 10 quartos, 4 salas, garage, etc. Informações directas sem intermediarios e photographias do predio á rua de S. José n. 57, loja. (B 20652)

O BICHO

Queres ganhar infallivelmente todos os dias, envie 5$000 em sellos, á caixa postal 3669, S. Paulo, e pela volta do Correio receberá instrucções. (1632)

MOLDES PARA CAMISAS

Cuecas e pyjamas, os mais aperfeiçoados, vendem-se na "Camisaria Chile", Praça Tiradentes, 37, sobrado. (B 22080)

CAMISAS SOB MEDIDA

Cuecas e pyjamas, fazem-se, mesmo com tecido do freguez, feitio modico, á Praça Tiradentes n. 37, sobrado. — Telephone Central n. 1786. (B 22080)

ALUGAS-SE

Uma boa casa com todo o conforto para familia, logar saudavel, reformada de novo, com tres quartos, duas salas, cozinha, banheiro com abundancia de agua, todas as installações hygienicas, grande terreno com arvores fructiferas, á rua das Saudades n. 12, estação de Todos os Santos. Trata-se na mesma, das 9 ás 5 horas da tarde ou á rua de São José n. 11, Cunha Pinho & Cia., com o sr. Teixeira. (B 22037)

ESTACIO DE SA'

Vende-se um optimo terreno, medindo 800 m2. Informações com Fraser & Sautter — Candelaria, 28, 2º andar, Telephone Norte 591. (B 22044)

Copacabana

Temos diversas casas para vender, a partir de 90 contos. Informações na rua Candelaria n. 28, 2º andar. — Fraser & Sautter. (B 22044)

TERRENOS

Antes de comprar, consulte os srs. Fraser & Sautter, que têm optimos lotes á venda, em todos os bairros da capital, facilitando o pagamento. Candelaria, 28, 2º. Tel. Norte 591. (B 22044)

CASAS

Antes de comprar, consulte os srs. Fraser & Sautter, que têm excellentes á venda, em quasi todos os bairros desta capital. Candelaria, 28, 2º. (B 22044)

LETRAS PROTESTADAS

Port.: Antonio Cinelli — Emit.: Estanislau da Silva Mattos. Aval.: José Gonçalves Torres — 400$000. (B 22056)

MEDICO — SUBURBIOS

Para clinicar em pharmacia, como socio e com pequeno capital, acceita-se. Cartas neste jornal a pharmaceutico. (B 22046)

ARMAZEM NO CENTRO

Aluga-se um amplo armazem por 700$000 mensaes, com contrato de 5 annos, á rua Evaristo da Veiga, 138. Telephone Central n. 2912. (B 22047)

HYPOTHECAS

Emprestamos com rapidez de 10 a 200 contos sobre predios em qualquer bairro, a juros de 12 % ao anno. — Adeantamos qualquer quantia. Rua Uruguayana n. 96, 3º andar. Telephone Norte 1018. (B 21394)

Armazem em Bangu'

Vende-se um na rua dos Açudes n. 60, fazendo bom negocio; o motivo se dirá ao pretendente. (B 22025)

Sala para Officina

Ampla e com muita luz, aluga-se uma por baixo aluguel; predio novo e servido de elevador. — Rua Ramalho Ortigão n. 22, 2º andar. (B 21390)

ACTOS FUNEBRES

Maria Joaquina de Souza Carvalho Reis

Raphael Julio dos Reis, senhora e filho Emygdio Innocencio dos Reis, senhora e filhos, Maria Valentina dos Reis Castro e filho, Angela Assumpção dos Reis, Amelia Alexandrina dos Reis, Jayme dos Reis Castro e senhora e Maria Luiza Pereira, communicam aos demais parentes e pessoas de sua amizade o fallecimento de sua extremecida mãe, sogra e avó e os convidam para acompanhar os restos mortaes, sahindo o feretro, hoje, 24, ás 5 horas, da rua Haddock Lobo n. 491 para o Cemiterio da Ordem da Penitencia, e por cujo acto de religião e caridade se confessam eternamente agradecidos. (6357)

Marechal Odilio Bacellar

A viuva do marechal ODILIO BACELLAR e filho, cunhado (ausente) e sobrinhos agradecem os carinhos dos amigos que acompanharam a longa e cruel enfermidade e os restos mortaes de seu inesquecivel esposo, pae, cunhado e tio marechal ODILIO BACELLAR, e as convida bem como a todos os seus amigos, para assistirem á missa de setimo dia que por sua alma mandam celebrar hoje, quinta-feira, 24 do corrente, ás 10 1|2 horas, no altar-mór da egreja de S. Francisco de Paula. (B 21221)

Maria Izabel Leal Corrêa

Dr. Francisco Gomes Valle Miranda e sua esposa d. Maria Amelia da Silva Valle Miranda (ausentes), Francisco Eugenio Leal, senhora e filhos, Rosa Leal, Elisa Leal da Silveira e filhos e Izabel Leal Peixoto e filhos e demais parentes convidam a todos os seus parentes e amigos a assistirem á missa de 3º anniversario do fallecimento de sua sempre lembrada sogra, mãe, irmã, cunhada e tia MARIA IZABEL LEAL CORRÊA, que por sua alma mandam celebrar amanhã, 25 do corrente, sexta-feira, na egreja de S. Francisco de Paula, ás 9 horas, no altar de Nossa Senhora da Victoria, antecipando seus agradecimentos a todos que se dignarem comparecer a este acto de religião e amizade. (B 21283)

Antonio Henrique da Silveira

(PHARMACIA CARVALHO)

Os amigos do saudoso extincto fazem celebrar uma missa de trigesimo dia, pelo eterno descanso de sua alma, amanhã, sexta-feira, 25 do corrente, ás 9 horas, na egreja de S. Joaquim, confessando-se gratos aos que comparecerem a esse acto de religião. (B 22021)

Juarez Dutra

Sua familia agradece penhorada a todos os seus parentes e amigos que acompanharam o enterramento de seu extremoso esposo, pae, irmão e cunhado JUAREZ DUTRA, assim como convida para assistirem á missa de setimo dia de seu passamento, que será rezada na capella do Collegio Maria Immaculada, rua S. Francisco Xavier n. 935, amanhã, sexta-feira, 25 do corrente, ás 7 horas da manhã, confessando-se antecipadamente agradecida. (B 22010)

Mario, e Sylvio Miranda

Carolina de Castro Botelho e sua filha Maria da Gloria Miranda, fazem celebrar amanhã, sexta-feira, 25 do corrente, ás 8 1|2 e 9 horas, na matriz do Sacramento, missas pelas almas de seu esposo e filho, pae e irmão MARIO e SYLVIO MIRANDA, 16º anniversario de seus passamentos, antecipando sua gratidão a todos os parentes e amigos que se dignarem assistirem aquelles actos. (B 210000)

Luiza Guedes de Carvalho

Pedro Guedes de Carvalho, Pedro Guedes de Carvalho Junior, senhora e filho, commandante Roberto Guedes de Carvalho e Octavio Guedes de Carvalho, senhoras e filhos (ausentes), dr. Arthur Carlos Naylor, senhora e filhos e sobrinhos, participam o fallecimento de sua extremosa e inesquecivel esposa, mãe, sogra, avó e tia LUIZA GUEDES DE CARVALHO, e convidam os seus parentes e amigos para acompanhar o seu enterramento que deverá effectuar-se hoje, 24 do corrente, ás 9 horas da manhã, saindo o feretro da rua Ibituruna, 78, para o cemiterio de S. Francisco Xavier. (B 22057)

Dr. Manoel Guimarães Carneiro

A directoria da Companhia Brasileira Industrial e Constructora, muito reconhecida ás pessoas que compareceram e ás que se fizeram representar na missa de setimo dia celebrada em suffragio da alma de seu saudoso director DR. MANOEL GUIMARÃES CARNEIRO, vem por este motivo e por meio deste, testemunhar-lhes seus sinceros agradecimentos. (B 22014)

Pedro Alves da Fonseca

A viuva Maria Rodrigues da Fonseca, filhos, filhas, genros e noras e demais parentes convidam para a missa de trigesimo dia do seu passamento, que se realiza amanhã, sexta-feira, 25 do corrente, ás 9 1|2 horas, na egreja de S. Francisco de Paula (capella de N. S. da Victoria). (B 21404)

Eurico Campos

(EX-AUXILIAR DE HIME & CIA.)

Beatriz Leal Campos agradece, penhorada, o comparecimento ás missas de setimo dia, dos parentes, amigos, chefes e collegas de seu inolvidavel esposo EURICO CAMPOS, e de novo os convida a assistirem á missa de trigesimo dia que faz celebrar amanhã, sexta-feira, 25 do corrente, no altar de N. S. da Conceição de S. Francisco de Paula, ás 9 horas da manhã, antecipando seus agradecimentos. (B 21.412)

NA EUROPA

Conceituado commerciante e conhecido engenheiro, solteiro, sem vicios, com as melhores referencias a seu respeito, desejando ser representante ou agente das maiores firmas commerciaes e industriaes da America do Sul, no Norte da Europa, como seja: Lethonia, Esthonia, Lituania, Polonia e Russia, com séde na Riga.

Dispondo de grandes relações com os governos e principaes casas commerciaes desses paizes, offerece os seus serviços mediante prévia combinação, com pequena mensalidade e commissão. Conhecendo todos os idiomas falados nos paizes acima, presta informações semanaes sobre o seu commercio e industria, preços de importação ou exportação, assim como informações particulares a quem desejar obtelas. Para melhores esclarecimentos dirijam-se os interessados, á Post Box n. 1025 — Alfred Celger — Riga — Latvia — Europa. (6342)

CALCARINA

FACILITA A DENTIÇÃO (1624)

SENHORITA

Precisa-se para tratar e cuidar de toda a roupa de cavalheiro com o maior cuidado. Desejam-se referencias. Bom ordenado. Cartas nesto jornal a A. L. V. 50. (B 22059)

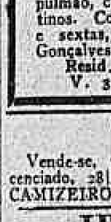

Elixir de Nogueira

GRANDE DEPURATIVO DO SANGUE

Para todas as molestias provenientes da SYPHILIS. Milhares de curados (17439)

PADARIA

Vende-se uma padaria em Palmyra, Minas, com optima freguezia, em bom ponto, com todos os apetrechos e utensilios necessarios ao funccionamento. Ao pretendente explica-se a causa da venda. Trata-se á rua de S. Pedro numero 207. — ARMAZEM. (B 21374)

SALA NA AVENIDA

Traspassa-se uma esplendida sala, na Avenida Rio Branco 122, 2º andar. (B. 22001)

Dr. Dormund Martins

Assistente do Serviço do Professor Rocha Vaz

Especialista em molestias do pulmão, coração, estomago, intestinos. Consultas: 2ªs, quartas e sextas, das 4 ás 6, á rua Gonçalves Dias 51. C. 2204. Resid. Barão Itaipu' 69 V. 3350 (16609)

TRICICLE

Vende-se, pouco uso, com caixa, licenciado, 28|30. — Assembléa — "O CAMIZEIRO". (B 21382)

IPANEMA

Aluga-se um sobrado bem mobilado, com todas as commodidades, tendo telephone, grande terreno e vista esplendida para o mar. Mais informações pelo telephone Norte 121, com sr. Gusmão. (B 20812)

ARSENOVITA

O mais prodigioso tonico (7423)

TRASPASSA-SE

O contrato de uma loja servindo para qualquer negocio e admitte-se um socio com 15 contos para explorar uma typographia com secção de obras e um jornal diario. Rua da Conceição numero 25. — NICTHEROY. (B 21389)

PALACETE — VENDA

Rua Professor Gabizo, perto de Haddock Lobo, de moderna construcção, a familia de fino trato e bom gosto. Mostra e trata Casa Figueiredo & Gonçalves. Uruguayana n. 95. (B 21388)

OURO

Compra-se 5$ a gramma.

PRATA MOEDA 100 e 200 °|°

PRATARIAS antigas até 1000 grammas

PLATINA 50$000

BRILHANTES 2,3 e 5 contos o kilate

JOIAS com brilhantes

Paga-se mais 50 % do que qualquer outro comprador — THESOURO DO CASTELLO

Rua Uruguayana 9 perto da Carioca (B 22050)

PALACETES — TIJUCA — VENDA

Vende-se um bello predio, sito á rua da Cascata, Muda da Tijuca, em centro de jardim, com 15 metros de frente por 50 de fundos, de sobrado, com 7 quartos, 4 salas, outras dependencias, salão de banho e garage, bello clima e linda vista. Preço 150 contos. A' rua Sattamini, a 15 minutos de bondes, vende-se um encantador palacete, em centro de terreno, com lindo jardim, de sobrado, tendo no primeiro andar 3 bellos quartos, salão de banho, cozinha, sala de jantar e visita, copa; andar terreo, 5 bellos quartos e banheiro, garage, etc., em um terreno com 17 metros de frente por 39 de fundos. Systema moderno e requisitos hygienicos. Preço dessa encantadora vivenda 140 contos. Tratar á travessa do Commercio n. 22, 1º andar, com sr. Affonso, das 10 ás 12 ou das 16 ás 18 horas. (B 21399)

Em tempo de Epidemia

Actualmente todos sabem que todas as molestias epidemicas ou contagiosas, taes como a febre amarella, a peste, o typho, o cholera e tambem as ulceras, os canceros, a tinha, etc., communicam-se por meio de microbios ou por germens e miasmas infectuosos. Disto resulta que o melhor meio de evitar estas molestias consiste em sanear os logares onde o ar está viciado e, em tempo de epidemia, de desinfectar as roupas branca e de panno, as feridas das pessoas accommettidas da doença, por meio de fortes antisepticos. Aconselhamos sempre que se empregue a Verdadeira Agua de Labarraque por ser ella um antiseptico certo e o mais energico desinfectante.

Com effeito, o emprego da Verdadeira Agua de Labarraque misturada com quantidade sufficiente d'agua é quanto basta para sanear immediatamente os logares onde o ar estiver muito viciado e para desinfectar instantaneamente as roupas de panno e brancas, mesmo as que estiverem mais sujas de materias provindas de individuos fallecidos das mais terriveis epidemias. Lavando-se a mão e o rosto com Agua de Labarraque misturada com agua fica-se preservado com certeza de qualquer epidemia.

Deve-se quasi sempre misturar com agua a Agua de Labarraque antes de empregal-a. As doses e o modo de empregar se acham no prospecto envolto á garrafa. — A Agua de Labarraque serve exclusivamente para o uso externo. A' venda em todas as boas pharmacias.

P. S. — Desconfie-se das imitações; exijam a Verdadeira Agua de Labarraque e, para evitar enganos, reparem bem que o letreiro tenha o endereço do Laboratorio: *Maison L. FRE'RE, 19, rue Jacob, Paris.* (094)

PROEZAS DE RAFLES

BATUNO-AMADOR, O HOMEM QUE ROUBA AOS RICOS PARA DAR AOS POBRES

Hoje á venda o 4 fasciculo contendo uma aventura completa, a 600 réis. (B 22041)

LIQUIDAÇÃO

Chapéos de palha de todas as qualidades, ultimos modelos, pelos menores preços. Chapéos de creança vendemos todo o stock por qualquer preço para desoccupar logar, na rua Gonçalves Dias n. 17, 1º andar. "Casa Albuquerque". (B 21400)

A VIDA COMMERCIAL

CAMBIO

RIO

Hontem, este mercado funccionou em posição de estabilidade, tendo vigorado para o fornecimento de cambiaes a taxa de 5 29|32 d. para a compra de letras de cobertura a de 5 61|64 d.

Sacadores de dollar a 8$440 e de franco a $331, com dinheiro a 8$310 e $325, respectivamente.

TABELLA DOS BANCOS

A 90 d/v		
Londres		5 29|32
Nova York	8$360 a	8$410
Allemanha		
Canadá		8$370
Paris	$327 a	$331
A' vista		
Londres	5 53|64 a	5 27|32
Paris	$331 a	$335
Italia	$380 a	$392
Nova York	8$430 a	8$470
Portugal	$434 a	$440
Buenos Aires (papel)	3$580 a	3$620
Buenos Aires (ouro)	8$175 a	8$200
Hespanha	1$504 a	1$515
Austria (por des mil coroas)	1$190 a	1$200
Suissa	1$625 a	1$642
Belgica (ouro)	1$175 a	1$185
Belgica (papel)	$235 a	$238
Syria	$331	—
Palestina	$331	—
Canadá	8$460	—
Montevidéo	8$560 a	8$640
Noruega	2$210 a	2$225
Dinamarca	2$250 a	2$270
Japão (yen)	4$160 a	4$175
Suecia	2$250 a	2$270
Tcheco-Slovaquia	$250 a	$253
Hollanda	3$395 a	3$415
Allemanha	2$005 a	2$014
Rumania	$055 a	$056
Vales ouro, por 1$	4$620	—
Chile	1$020	—
Vales, café	$332 a	$335

MOEDAS

Libras (ouro)	—	42$500
Libras (papel)	—	41$630
Dollars (papel)	—	8$520
Dollars (ouro)	—	8$570
Peso argentino (ouro)	—	8$640
Peso argentino (papel)	—	3$560
Pesetas (papel)	—	1$499
Reichmark	—	2$000
Liras (papel)	—	$392

Belgica (ouro)	28$80 a	18$90
Hespanha	1$312 a	1$515
Japão (yen)	4$179	—
Tcheco-Slovaquia	$252 a	$253
Allemanha	2$017 a	2$020
Portugal	$436 a	$440
Buenos Aires (peso papel)		3$620
Buenos Aires (peso ouro)		
Suecia	2$270 a	2$280
Noruega	2$220 a	2$225
Dinamarca	2$265 a	2$280
Montevidéo	8$580 a	8$640
Hollanda	3$395 a	3$405
Canadá	8$480	—

CURSO OFFICIAL DO CAMBIO

	90 d/v	A' vista
S/Londres	5 29|32 a	5 27|32
Paris	$329	$331
Italia		$390
Allemanha		2$007
Portugal		$437
Buenos Aires (papel)		3$594
Buenos Aires (ouro)		8$173
Nova York	8$380	8$430
Belgica (ouro)		1$176
Belgica (papel)		$235
Japão (yen)		4$171
Suissa		1$630
Hespanha		1$505
Montevidéo		8$586
Austria (por dez mil coroas)		1$190
Canadá		8$435
Noruega		2$215
Tcheco-Slovaquia		$250
Suecia		2$266
Syria		$331
Palestina		$331
Dinamarca		2$254
Hollanda		3$387
Rumania		$055
Vales ouro, por 1$		4$620

EXTREMAS

Caixa matriz	5 29|32		
Bancaria	5 29|32 a	5 59|64	

MOEDAS

Libras (papel)	—	41$700
Libras (ouro)	—	42$500
Dollars (ouro)	—	
Francos (papel)	—	
Escudos (papel)	—	$430
Pesetas (papel)	—	
Liras (papel)	—	
Peso argentino (papel)	—	
Peso uruguayo (ouro)	—	
Reichmark (papel)	—	2$040

CABO

Londres	5 51|64 a	5 53|64
	(4$120) a (4$180)	
Nova York	8$470 a	8$480
Italia	$391 a	$393
Paris	$332 a	$337
Portugal	$435 a	$440
Suissa	1$635 a	1$640
Belgica (papel)	$237 a	$240

MERCADO DE CAMBIO DE SANTOS

SANTOS, 23.

10.15 a.m.:
Mercado — Estavel.
Bancos sacam — 5 29|32.
10.15 a.m.:
Bancos compram — 5 61|64 d.
Dollar — 8$310.
Letras offerecidas — Não ha.

CAMBIOS ESTRANGEIROS

LONDRES, 23.

Abertura:

	Hoje	Anterior
LONDRES s/N. York, á vista por £	$ 4.85.50	$ 4.85.62
s/Genova, á vista por £	L. 105.62	L. 107.00
s/Madrid, á vista por £	P. 27.35	P. 27.65
s/Paris á vista por £	Fr. 124.00	Fr. 124.00
s/Lisboa á vista por 1$000	d. 2 17/32	d. 2 17/32
s/Berlim á vista por £	M. 20.45	M. 20.45
s/Amsterdam á vista por £	Fl. 12.13	Fl. 12.13
s/Berne á vista por £	Fr. 25.25	Fr. 25.25
s/Bruxellas, á vista, por £ (ouro)	B. 34.93	B. 34.92

LONDRES, 23.

Fechamento:

	Hoje	Anterior
LONDRES s/N. York, á vista por £	$ 4.85.62	$ 4.85.62
s/Genova, á vista por £	L. 107.00	L. 106.50
s/Madrid, á vista por £	P. 27.30	P. 27.60
s/Paris á vista por £	Fr. 124.00	Fr. 124.00
s/Lisboa, á vista por 1$000	d. 2 17/32	d. 2 17/32
s/Berlim á vista por £	M. 20.45	M. 20.45
s/Amsterdam á vista por £	Fl. 12.13	Fl. 12.13
s/Berne á vista por £	Fr. 25.25	Fr. 25.25
s/Bruxellas, á vista, por £ (ouro)	B. 34.93	B. 34.92
s/Amsterdam á vista p. £	Kr. 18.19	Kr. 18.19
s/Stockholmo á vista p. £	Kr. 18.13	Kr. 18.13
s/Oslo á vista p. £	Kr. 18.58	Kr. 18.58
s/Copenhagen á vista p. £	Kr. 18.22	Kr. 18.22

NOVA YORK, 22.

Fechamento:

	Hoje	Anterior
N. YORK s/Londres, tel., por £	$ 4.85.50	$ 4.85.62
s/Paris, tel., por F.	c 3.91.00	c 3.91.00
s/Genova, tel., por L.	c 4.59.00	c 4.59.00
s/Madrid, tel., por P.	c 17.70	c 17.68
s/Amsterdam, tel., por Fl.	c 39.99	c 40.01
s/Berne, tel., por F.	c 19.24	c 19.24
s/Bruxellas, tel., por F.	c 13.91	c 13.91
s/Berlim, tel., por M.	c 23.80	c 23.80

NOVA YORK, 23.

Abertura:

	Hoje	Anterior
N. YORK s/Londres, tel., por £	$ 4.85.62	$ 4.85.62
s/Paris, tel., por F.	c 3.91.12	c 3.91.00
s/Genova, tel., por L.	c 4.65.25	c 4.65.25
s/Madrid, por P.	c 17.80	c 17.64
s/Amsterdam, tel., por Fl.	c 39.99	c 40.01
s/Berne, tel., por F.	c 19.24	c 19.24
s/Bruxellas, tel., por F.	c 13.91	c 13.91
s/Berlim, tel., por M.	c 23.80	c 23.80

PARIS, 22.

Fechamento:

	Hoje	Anterior
Paris s/Londres, á vista, por £	F. 124.00	F. 124.00
Paris s/Italia, á vista, por 100 L.	F. 116.52	F. 115.25
Paris s/Hespanha, á vista, por 100 P.	F. 453.00	F. 448.25
Paris s/N. York, á vista, por dollar	F. 25.54	F. 25.54
Paris s/Berne, á vista, por 100 Fcs.	F. 491	F. 491.00

BUENOS AIRES, 22.

Abertura:

	Hoje	Anterior
BUENOS AIRES s/Londres, taxa telegraphica, por £	d 47 7/16	d 47 7/16
BUENOS AIRES s/Londres, á vista por £	d 47 13/16	d 47 13/16
MONTEVIDEO s/Londres, taxa telegraphica, por £ ouro, t/compra	d 49 15/16	d 49 15/16
MONTEVIDEO s/Londres, taxa telegraphica, por £ ouro, t/venda	d 50	d 50

TELEGRAMMA FINANCIAL

LONDRES, 22.

Fechamento:

	Hoje	Anterior
Taxas de descontos:		
Do Banco de Inglaterra	5 %	5 %
Do Banco de França	5 1/2 %	5 1/2 %
Do Banco da Italia	7 %	7 %
Do Banco de Hespanha	5 %	5 %
Do Banco da Allemanha	5 %	5 %
Em Londres, tres mezes	4 3/8 %	4 3/8 %
Em Nova York, tres mezes, t/venda	3 3/4 %	3 3/4 %
Em Nova York, tres mezes, t/compra	3 3/8 %	3 3/8 %
Cambio:		
Londres s/Bruxellas á vista por £	P. 34.92	B. 34.92
Londres, s/Londres, á vista por £	L. 107.00	L. 107.85
Madrid, s/Londres, á vista por £	P. 27.60	P. 27.75
Genova, s/Paris, á vista por Fr.	L. 86.52	L. 86.90
Lisboa, s/Londres, á vista (t/venda)		
Lisboa, s/Londres, á vista (t/compra)	Es. 94 7/8	Es. 94 7/8

STOCK EXHANGE DE LONDRES

LONDRES, 23.

Fechamento:

	Hoje	Anterior
TITULOS BRASILEIROS		
FEDERAES:		
Funding, 5 %	88 7/8	88 3/4
Novo Funding, 1914	80 1/8	80 1/8
Conversão, 1910, 4 %	55 7/8	55 7/8
1908, 4 %	80 1/2	80 1/2
ESTADUAES:		
Districto Federal, 5 %	74 3/4	74 3/4
Bello Horizonte, 1905, 6 %	75	75
Estado do Rio, ouro, 5 %	85 3/4	85 3/4

	Hoje	Anterior
Estado da Bahia, emprestimo ouro, 1912, 5 %	53 1/2	53 1/4
TITULOS DIVERSOS		
Brazil Railway, Principe Hypotheca	26 3/8	26 1/2
Brazilian Traction, Light & Power Cº, Ltd., Ord.	130 1/2	128 3/4
S. Paulo Railway Cº, Ltd., Ord.	180	179 1/2
Leopoldina Railway Cº, Ltd., Ord.	54	54 1/4
Dumont Cofee Cº, Ltd., 7 % Cum. Pref.	8 1/8	8 1/8
St. John del Rey Mining, Ord.	13/	13/3
Rio Flour Mills & Granaries, Ltd.	83/	82/6
Bank of London and South America, Ltd.	9 3/4	9 3/4
Mala Real Ingleza	80 1/2	80 3/4
TITULOS ESTRANGEIROS		
Emprestimo de Guerra, Britanico 5 %, (1929/47)	101 3/4	101 3/4
Consols, 2 ½ %	54 3/4	54 3/4
Rente Française, 4 %, 1917	57.60	57.60
Rente Française, 3 % (na Bolsa de Paris)	54.45	54.20
Rente Française, 1918 (Integralizado)	57.70	57.50
Rente Française, 5 % (na Bolsa de Paris)	68.20	68.00

CAFÉ

(Rio)

Pauta — 2$600

Entradas em 22:

	Saccas
E. F. Leopoldina	4.818
Maritima	2.617
Alfredo Mai a	—
Cabotagem	—
Total	7.435
Idem o anno passado	8.406
Desde 1º	126.091
Média	5.731
Desde 1º de julho	2.851.598
Média	10.60.
Idem o anno passado	3.277.436

Embarques em 22:

E. Unidos	—
Europa	4.368
Rio da Prata	3.365
Cabo	75
Cabotagem	340
Total	8.148
Idem o anno passado	14.226
Desde 1º	117.744
Desde 1º de julho	2.747.428
Idem o anno passado	3.062.163
Existencia em 22	203.094
Idem o anno passado	202.692

Imposto mineiro — valor dir 1$000 ouro, de 21 a 27 do corrente 1os 1$620.

Ainda hontem este mercado funccionou em condições fracas e com pouca procura escassa, tendo sido effectuados negocios de 1.786 saccas, no preço de 28$500 por arroba, pelo typo 7.

COTAÇÕES

Typo 3	40$100
Typo 4	39$600
Typo 5	39$100
Typo 6	38$600
Typo 7	38$100
Typo 8	37$600

MOVIMENTO DO CAFE' A TERMO

PRIMEIRA BOLSA

	V.	C.	Da cot. anterior
Por 10 kilos			
Março	26$150	Sle.	
Abril	24$850	24$025	— $025
Maio	24$175	24$025	— $025
Junho	23$225	23$075	— $050
Julho	22$675	22$425	— $250
Agosto	22$300	21$700	

Vendas: 4.000 saccas.
Posição: calma.

SEGUNDA BOLSA

	V.	C.	Da cot. anterior
Por 10 kilos			
Março	25$950	24$850	— $050
Abril	24$850	24$700	— $100
Maio	24$150	24$000	— $100
Junho	23$175	23$000	— $100
Julho	22$200	21$900	— $100
Agosto	21$900		

Vendas: 4.000 saccas.
Posição: calma.

NOVA YORK, 23.

Abertura:

	Hoje	Fechamento anterior
Café para entrega em maio	13.68	13.74
Café para entrega em julho	12.66	12.75
Café para entrega em setembro	11.95	11.95
Café para entrega em dezembro	11.53	11.50

Mercado: hoje, apenas estavel; anterior, accessivel.

Desde o fechamento anterior baixa de 1 a 9 pontos.

NOVA YORK, 23.

Fechamento:

	Hoje	Fechamento anterior
Café para entrega em maio	13.76	13.76
Café para entrega em julho	12.68	12.66
Café para entrega em setembro	11.96	11.95
Café para entrega em dezembro	11.51	11.50
Vendas do dia	21.000	16.000

Mercado estavel.

Desde o fechamento anterior alta de 1 a 2 pontos.

HAVRE, 23.

Fechamento:

	Hoje	Anterior
Café para entrega em maio	452 ½	452 ½
Café para entrega em julho	431 ½	431 ½
Café para entrega em setembro	426	417
Café para entrega em dezembro	415 ½	416
Vendas do dia	1.000	3.000

Mercado calmo.

Desde o fechamento anterior baixa parcial de 1|2 a 1 franco.

HAVRE, 23.

Abertura:

	Hoje	Fechamento anterior
Café para entrega em maio	449	452 ½

Café para entrega em julho	429 ½	431 ½
Café para entrega em setembro	414 ½	416
Café para entrega em dezembro	414	415 ½

Mercado calmo.

Desde o fechamento anterior baixa de 1 1|2 a 3 1|2 francos.

LONDRES, 22.

Fechamento:

	Hoje	Anterior
Março	65|6	65|9
Maio	65|6	65|—
Setembro	63|6	64|6
Dezembro	61|3	61|9

Mercado calmo.

Baixa parcial de 3 d. a 1 sh.

SANTOS, 23.

Fechamento:

Mercado: hoje, calmo; anterior, calmo; mesmo dia no anno passado, estavel.

N. 4, disponivel, por 10 kilos: hoje, 26$; anterior, 26$; mesmo dia no anno passado, 27$500.

N. 4 disponivel, por 10 kilos: hoje, 23$; anterior, 23$; mesmo dia no anno passado, 25$500.

Entradas: até ás 4 horas: hoje 29.552 saccas; anterior, 29.561 saccas; mesmo dia no anno passado, 31.457 saccas.

A Associação Commercial cotou o typo 4, hoje, a 25$600 e o duro a 23$600 o.

Saidas: não constam.

SANTOS, 23.

Fechamento:

	Hoje	Anterior
Café typo 4 para entrega em março	27$800	27$700
Café typo 4 para entrega em abril	27$200	27$300
Café typo 4 para entrega em maio	26$850	26$900
Vendas do dia	Nada	Nada

Estado do mercado: hoje, calmo; anterior, calmo.

S. PAULO, 23.

Em Jundiahy, pela Estrada Paulista: hoje, 21.000 saccas; dia anterior, 20.000 saccas; mesmo dia do anno passado, 22.000 saccas.

Em S. Paulo, pela Estrada Sorocabana: hoje, 6.000 saccas; dia anterior, 6.000 saccas; mesmo dia no anno passado, 12.000 saccas.

Total: hoje, 30.000 saccas; dia anterior, 30.000 saccas; mesmo dia no anno passado, 34.000 saccas.

JUNDIAHY, 23.

Café recebido pela Estrada Paulista em destino a São Paulo: hoje, nada; dia anterior, nada; mesmo dia no anno passado, nada.

Em S. Paulo, pela Estrada Paulista com destino á Santos: hoje, 19.000 saccas; dia anterior, 21.000 saccas; mesmo dia no anno passado, 25.000 saccas.

Total: hoje, 19.000 saccas; dia anterior, 21.000 saccas; mesmo dia no anno passado, 25.000 saccas.

EMBARQUES DE CAFE'

Em 23 de março de 1927.

	Saccas
Para Hamburgo:	
Naon & C.	625
Para Lisboa:	
Theodor Wille & C.	125
Para Constantinopla:	
Castro Silva & C.	125
Para Rotterdam:	
S. S. Michelet	683
E. G. Fontes & C.	250
Para Genova:	
Theodor Wille & C.	625
Hard Rand & C.	1.000
Para Nova Orleans:	
Companhia Santista de Exportação	500
Companhia Commissaria Mineira	1.221
Para Buenos Aires:	
Pinto Lopes & C.	784
E. G. Fontes & C.	101
Alfredo Simner & C.	200
Para Stockolmo:	
Mc. Kinlay & C.	650
Companhia Santista de Exportação	850
Para Dunkerque:	
Arthur Ed. Levy & C.	500
Para portos do norte:	
Mc. Kinlay & C.	120
Theodor Wille & C.	155
Total	8.514
Desde 1º	126.258
Desde 1º de julho	2.755.942

PORTELLA HUGO & C.

Commissarios de Café. Rua de S. Bento n. 37. Fazem adiantamentos sobre conhecimentos. (14021)

ASSUCAR

(Rio)

Hontem este mercado funccionou em posição de estabilidade e sem modificação apreciavel nos preços.

Não houve entradas e verificaram-se pequenas saidas.

MOVIMENTO DO MERCADO

	Saccos
Stock anterior	289.760
Entradas:	
De Maceió	—
De Sergipe	—
De Campos	—
De Pernambuco	—
Da Parahyba	—
De Natal	—
Total	—
Desde 1º	119.682
Saidas	5.327
Desde 1º	118.597
Stock hontem á tarde	284.433

COTAÇÕES

	Por 60 kilos
Crystaes	44$000 a 46$000
Demeraras	37$000 a 38$000
Segundos jactos	Não ha
Terceiros jactos	32$000 a 33$000
Mascavos cif.	28$000 a 31$000
Mascavinhos	34$000 a 38$000
Terceiras sortes	— —

MOVIMENTO DO ASSUCAR A TERMO

PRIMEIRA BOLSA

	V.	C.	Da cot. anterior
Por 60 kilos			
Março	45$500	44$000	— $200
Abril	46$300	45$300	
Maio	47$500	47$100	+ $200
Junho	48$000	47$400	
Julho	49$200	48$600	+ $600
Agosto	49$500	48$100	+ $300

Vendas: não houve.
Posição: estavel.

SEGUNDA BOLSA

	V.	C.	Da cot. anterior
Por 60 kilos			
Março	46$800	46$500	+ 2$500
Abril	48$000	47$100	+ 1$800
Maio	49$000	48$600	+ 1$500
Junho	49$200	48$800	+ 1$400
Julho	50$000	49$500	+ $900
Agosto	50$000	49$500	+ 1$400

Vendas: 3.000 saccas
Posição: firme.

LONDRES, 22.

Fechamento:

	Hoje	Fechamento anterior
Assucar para entrega em março	17|1½	17|1½
Assucar para entrega em maio	17|3	17|3
Assucar para entrega em julho	17|4½	17|6
Assucar para entrega em agosto	17|4½	17|7½
Assucar do Brasil com 96% de base para embarques futuros	Nominal	Nominal

Mercado estavel.

Baixa parcial de 1 1|2 a 3 d. desde o fechamento anterior.

NOVA YORK, 22.

Fechamento:

	Hoje	Fechamento anterior
Assucar para entrega em maio	3.00	2.93
Assucar para entrega em julho	3.12	3.05
Assucar para entrega em setembro	3.21	3.15
Assucar para entrega em dezembro	3.14	3.08

Mercado firme.

Alta de 6 a 7 pontos desde o fechamento anterior.

NOVA YORK, 23.

Abertura:

	Hoje	Fechamento anterior
Assucar para entrega em maio	3.00	3.00
Assucar para entrega em julho	3.12	3.12
Assucar para entrega em setembro	3.21	3.21
Assucar para entrega em dezembro	3.14	3.14

Mercado estavel.

Inalterado desde o fechamento anterior.

RECIFE, 23.

Mercado: hoje, estavel; anterior, estavel.

Preços por 15 kilos:

Usina de primeira: hoje, 10$500 a 11$; anterior, 10$500 a 11$000.

Usina de segunda: hoje, 9$500 a ...; anterior, 9$500 a 10$000.

Crystaes: hoje, 8$800 a 9$300; anterior, 8$800 a 10$000.

Demeraras: hoje, n|cotado; anterior, n|cotado.

Terceira sorte: hoje, n|cotado; anterior, n|cotado.

Somenos: hoje, n|cotado; anterior, n|cotado.

Brutos seccos: hoje, 4$300 a 4$700; anterior, 4$300 a 4$800.

	Hoje	Anterior
Entradas:		
Desde hontem, em saccas de 60 kilos	3.500	8.700
Desde 1 de setembro proximo passado, em saccas de 60 kilos	2.813.200	2.809.700
Exportação:		
Para o Rio de Janeiro, saccas de 60 kilos	800	Nada
Para Santos, saccas de 60 kilos	9.300	12.600
Para outros portos do sul do Brasil saccas de 60 kilos	7.000	2.000
Para outros portos do norte do Brasil, saccas de 60 kilos	4.000	1.000
Para a Europa, saccas de 60 kilos	5.000	Nada
Existencia em saccas de 60 kilos	412.900	435.200

Pereira Junior & Cia.

Commissarios de todos os generos do paiz. Adeanta dinheiro sobre conhecimentos de consignações. Rua São Bento, 18 — End. Tel. Junetto. - Rio. (126)

ALGODÃO

(Rio)

Hontem este mercado funccionou em calma e com os preços inalterados.

Não houve entradas e registraram-se grandes saidas.

MOVIMENTO DO MERCADO

	Fardos
Stock anterior	32.974
Entradas:	
Do Rio Grande do Norte	—
Da Parahyba	—
Do Ceará	—
De Pernambuco	—
De Sergipe	—
Do Pará	—
Do Maranhão	—
Da Bahia	—
Total	—
Desde 1º	24.809
Saidas	1.073
Desde 1º	17.786
Stock hontem á tarde	31.101

COTAÇÕES

	Por 10 kilos
Sertões	37$000 a 38$000
Primeiras sortes	36$000 a 37$000
Mediano	34$000 a 35$000
Paulista	34$000 a 35$000

MOVIMENTO DO ALGODÃO A TERMO

PRIMEIRA BOLSA

	V.	C.	Da cot. anterior
Por 10 kilos			
Março	29$000	28$300	— $700
Abril	29$300	28$700	— $600
Maio	30$200	29$800	— $600
Junho	31$000	30$700	— $600
Julho	31$600	30$800	— 1$000
Agosto	Slv.	31$300	

Vendas: 10.000 kilos.
Posição: fraca.

SEGUNDA BOLSA

	V.	C.	Da cot. anterior
Por 10 kilos			
Março	29$300	28$300	
Abril	29$300	29$100	+ $400
Maio	30$400	30$200	+ $400
Junho	31$400	30$900	+ $200
Julho	32$000	31$400	+ $600
Agosto	Slv.	31$700	+ $400

Vendas: 20.000 kilos
Posição: calma.

LIVERPOOL, 23.

	Hoje Calmo	Anterior Estavel
Mercado		
Pernambuco, Fair	7.78	7.88
Maceió, Fair	7.78	7.88
American Fully-Middling	7.63	7.73
American Futures, para maio	7.40	7.51
American Futures, para julho	7.54	7.65
American Futures, para outubro	7.63	7.74
American Futures, para janeiro	7.71	7.82

Disponivel brasileiro baixa de 10 pontos.

Disponivel americano baixa de 10 pontos.

Termo americano baixa de 11 pontos.

LIVERPOOL, 23.

Fechamento:

	Hoje	Fechamento anterior
American Futures, para maio	7.40	7.51
American Futures, para julho	7.54	7.65
American Futures, para outubro	7.63	7.74
American Futures, para janeiro	7.71	7.82

Mercado: afrouxou depois da abertura, devido á pressão dos operadores do Havre; porém, melhorou novamente. Os operadores do sul vendem.

Desde o fechamento anterior baixa de 11 pontos.

NOVA YORK, 22.

Fechamento:

	Hoje	Fechamento anterior
American Middling Uplands	14.15	14.40
American Futures, para maio	13.95	14.21
American Futures, para julho	14.15	14.39
American Futures, para outubro	14.30	14.57
American Futures, para janeiro	14.46	14.73

Mercado: melhorou depois da abertura, porém, afrouxou novamente, devido ás liquidações de negocios.

Desde o fechamento anterior baixa de 24 a 27 pontos.

NOVA YORK, 23.

Abertura:

	Hoje	Fechamento anterior
American Futures, para maio	14.00	13.95
American Futures, para julho	14.19	14.15
American Futures, para outubro	14.32	14.30
American Futures, paar janeiro	14.50	14.46

Mercado: commercio de caracter normal. Os baixistas estão se cobrindo. Houve pedidos dos commerciantes.

Desde o fechamento anterior alta de 2 a 5 pontos.

RECIFE, 23

	Hoje Calmo	Anterior Calmo
Mercado		
Primeira sorte, vendedores	—	—
Primeira sorte, compradores	43$000	42$000
Entradas:		
Desde hontem, em saccas de 80 kilos	700	Nada
Desde 1º de setembro proximo passado, em saccas de 80 kilos	97.200	96.500
Exportação:		
Para o Rio de Janeiro, fardos de 180 kilos	Nada	600
Para Santos, fardos de 180 kilos	Nada	200
Para Liverpool, fardos de 180 kilos	Nada	Nada
Para outros portos da Europa, fardos de 180 kilos	100	Nada
Para outros portos do Brasil, fardos de 180 kilos	200	Nada

"COFRE INTERNACIONAL"

Não comprem cofre sem ver a marca "Internacional", recommendada por milhares de attestados. Devido á grande extracção, esses cofres são vendidos a preços reduzidos.

RUA THEOPHILO OTTONI, 134 (1722)

A BOLSA

Hontem os trabalhos da Bolsa de Titulos correram animados e os negocios realizados foram regulares.

As apolices Uniformizadas, as de Diversas Emissões, ao portador, as municipaes, as obrigações do Thesouro e as acções do Banco do Brasil ficaram estaveis; as apolices de Diversas Emissões, nominativas, fracas, e os demais papeis sem modificação digna de registro.

VENDAS

Apolices:

Uniformizadas, de 200$000, 1, a	620$000
Ditas de 1:000$, 1, 1, 1, 5, 5, 7, 20, 20, 37, a	628$000
Diversas Emissões, de réis 200$, nom., 3, a	900$000
Ditas de 1:000$, nom., 1, 2, 4, 15, a	626$000
Ditas idem, 5, 20, 100, a	627$000
Ditas idem, 14, 20, 20, 100, a	628$000
Ditas em cautela, 50, 50, 100, 100, 132, a	600$000
Ditas port., 35, a	601$000
Ditas idem, 1, 7, 10, 35, a	602$000
Ditas idem, 1, 1, 1, 4, 4, 5, 8, 8, 8, 10, 10, 20, 50, 20, 3, 50, 100, a	603$000
Ditas idem, 3, a	604$000
Obrigações do Thesouro, 100, a	860$000
Ditas Ferro Viarias, da 1ª emissão, 9, 15, a	804$000
Ditas da 2ª emissão, 2, a	802$000
Ditas idem, 150, a	803$000
Ditas idem, 50, 500, a	805$000
Municipaes de 1914, nom., 95, a	140$000
Ditas de 1920, port., 20, a	136$000
Ditas decreto 1.535, port., 3, a	151$500
Ditas idem, 50, a	152$000
Ditas decreto 1.933, port., 3, a	175$000
Ditas decreto 1.948, port., 300, a	150$000
Ditas decreto 1.999, port., 250, a	149$500
Ditas decreto 2.097, port., 100, a	151$000
Estado da Parahyba, de 100$, 10, a	83$000
Estado do Rio (Popular), 7, 15, a	98$000
Bancos:	
Português do Brasil, com 50 º|º, 175, a	85$000
Brasil, 20, 21, 54, 150, a	400$000
Companhias:	
Seguros Confiança, 10½, a	150$000
Docas de Santos, port., 8, a	290$000
C. Brahma, 5, a	450$000

VENDA JUDICIAL

1 titulo de socio do Jockey-Club, a	7:250$000

OFFERTAS

	Vend.	Comp.
Obrigações do Thesouro, 7 º|º	865$000	859$000
Ditas Ferro Viarias	—	804$000
Ditas 2ª emissão	806$000	804$000
Uniformizadas, de 1:000$	630$000	628$000
Diversas Emissões, nom.	626$000	620$000
Ditas em cautela	600$000	597$000
Ditas port.	603$000	602$000
Ditas em cautela	—	585$000
Obras do Porto	—	—
Estado do Rio (Popular)	98$000	97$500
E. do Rio, de 500$, nom.	—	320$000
Ditas Ferro Viarias, do Rio Grande, de 500$000, 8 º|º	363$000	355$000
Popular, da Parahyba	83$000	80$000
E. do Rio Grande, port., 7 º|º	—	780$000
Ditas nom.	—	770$000
E. do Espirito Santo, 6 º|º	—	640$000
Idem, 8 º|º	—	700$000
E. de Minas Geraes, de 1:000$	644$000	—
Municipaes de 1906	146$000	143$000
Ditas nom.	155$000	—
Ditas de 1917 port.	142$000	—
Ditas nom.	—	135$000
Ditas decreto 2.093	—	170$000
Ditas de lb. 20, port.	—	575$000
Ditas nom.	—	406$000
Ditas de 1914 port.	—	135$000
Ditas idem, nom.	—	—
Ditas de 1920 port.	—	133$000
Ditas decreto 1.933	—	172$500
Ditas decreto 1.948	—	149$000
Ditas decreto 1.622	—	144$000
Ditas decreto 1.999	151$000	149$500
Ditas decreto 2.097	152$000	149$000
Ditas decreto 1.535	152$000	151$500
Ditas decreto 1.550	151$000	150$000
Ditas de Nictheroy, 1ª serie	68$000	—
Ditas da 2ª serie	68$000	—
Ditas da 3ª serie	63$000	58$000
Ditas de Petropolis	—	150$000
D... de Bello Horizonte	150$000	—
Ditas de Uberaba	98$000	88$000
Bancos:		
Commercio	170$000	168$000
Funccionarios Publicos	48$500	—
Portuguès do Brasil, port.	194$000	—
Ditas nom.	194$000	—
Mercantil	402$000	393$000
Brasil	401$000	398$000
Nacional Brasileiro	260$000	230$000
Commercial	—	203$000
Brasileiro Allemão	—	190$000
Pelotense	—	190$000
C. de E. de Ferro		
Minas S. Jeronymo	61$000	60$500
Victoria a Minas	45$000	—
J. Botanico, int.	190$000	—
C. de Seguros:		
Sagres	—	200$000
Confiança	173$000	145$000
Comp. de Tecidos		
Prog. Industrial	290$000	270$000
America Fabril	230$000	210$000
Alliança	—	110$000
Conf. Industrial	—	100$000
Petropolitana	325$000	318$000
Nova America	195$000	150$000
Brasil Industrial	400$000	—
Santa Helena	220$000	—
Corcovado	145$000	—
Cometa	450$000	—
Diversas:		
Docas de Santos, port.	290$000	280$000
Ditas nom.	278$000	275$000
Terras e Colonização	—	7$000
C. Brahma	—	450$000
Cinemat. Brasileira	—	110$000
Docas da Bahia	—	28$000
Hoteis Palace	—	1:000$
Transporte e Carruagens	39$000	37$000
União Manuf. de Roupas	180$000	—
Debentures:		
Docas de Santos	—	168$000
C. Brahma	1:000$	997$000
Bellas Artes	200$000	—
Transporte e Carruagens	195$000	—
Casa Vivaldi	—	130$000
Prog. Industrial	—	170$000
Santo Aleixo	175$000	150$000
Hoteis Palace	204$000	—
Mestre Blatgé	202$000	195$000
Cotonificio Gavea	—	194$000
Tecidos Alliança	—	160$000
Docas da Bahia	100$000	97$000
Força e Luz Porto Alegrense	200$000	—

No arrojado raid do Argos!

A navalha GILLETTE companheira de viagem dos heroicos aviadores lusos na sua travessia do Atlantico.

Entrevistado por um dos jornalistas ao tocar em terras brasileiras, depois do magnifico vôo através do oceano, o capitão Jorge de Castilhos, um dos denodados raidmen que conquistam a admiração universal com as proezas do "Argos", teve occasião de declarar:

"Imagine que em Boloma o major Beires determinára que se deixasse ficar em terra tudo o que fosse superfluo ou menos necessario. Conseguí, porém, esconder commigo a minha GILLETTE e um pincel de barba, pensando commigo mesmo: — Diabbo! Será muita molleza si o Beires me levantar com mais isso... Minha consciencia só socegou em Fernando Noronha, onde a minha querida GILLETTE prestou relevantes, ao melhor, respantes serviços a toda a tripulação..."

Essa espontanea declaração do valoroso aviador é a mais cabal confirmação dos altos meritos da navalha de segurança GILLETTE e a prova do quanto é esse maravilhoso apparelho indispensavel á toilette do homem moderno.

Apparelho extremamente portatil, a navalha Gillette presta indiscutiveis serviços ao homem EM QUAESQUER CIRCUMSTANCIAS E EM QUALQUER LOGAR EM QUE ELLE SE ACHE.

As laminas Gillette não se afiam nem se assentam.

A' venda nas casas de primeira ordem.

Cia. GILLETTE SAFETY RAZOR DO BRASIL

Rua dos Ourives, 50, 1º andar

Caixa Postal, 1797.

RIO DE JANEIRO.

INFORMAÇÕES DIVERSAS

AS ASSEMBLÉAS CONVOCADAS

Companhia de Seguros Sagres, dia 24, ás 2 horas da tarde.

Companhia de Seguros Brasil, dia 24, ás 2 horas da tarde.

Companhia Brasil Industrial, dia 24, ás 2 horas da tarde.

Companhia de Seguros de Nictheroy, dia 24, ás 2 horas da tarde.

Companhia União Commercial e Industrial, dia 24.

Botanico, dia 25, á 1 hora da tarde.

Sociedade Anonyma União Manufactora de Roupas, dia 25, ás 3 horas da tarde.

Companhia Fiat Lux, dia 26, á 1 hora da tarde.

Companhia de Seguros Previdente, dia 26, ás 2 horas da tarde.

Companhia Petropolis Industrial, dia 26, á 1 hora da tarde.

Companhia de Seguros União Commercial dos Varejistas, dia 26, ás 2 horas da tarde.

Sociedade Anonyma Moinho Fluminense, dia 26, ás 2 horas da tarde.

Empresa de Melhoramentos da Baixada Fluminense, dia 26, á 1 hora da tarde.

Sociedade Anonyma Fabrica S. Heloisa, dia 26, á 1 hora da tarde.

S. A. Auto Mercantil Brasileira, dia 26, ás 4 horas da tarde.

Companhia Industrial de Caixas de Madeira, dia 26, ás 2 horas da tarde.

Companhia Editora Americana, dia 27, ás 2 horas da tarde.

Companhia Industrial Sul-Mineira, dia 27, ao meio-dia.

Companhia Centros Pastoris do Brasil, dia 28, á 1 hora da tarde.

VENDAS JUDICIAES

Dia 29 — 3 apolices Uniformizadas, de 1:000$ e 5 ditas de 200$.

PAGAMENTOS ANNUNCIADOS

Companhia Ferro Carril do Jardim Botanico, dividendo.

Companhia Cantareira e Viação Fluminense, dividendo.

Companhia Segurança Industrial, dividendo de 50$000.

TRANSFERENCIAS SUSPENSAS

Companhia de Seguros Brasil, até ao dia 24.

Companhia de Seguros Previdente, até ao dia 26.

Companhia Fiat Lux, até ao dia 26.

Companhia Centros Pastoris do Brasil, até ao dia 28.

CONCORRENCIAS ANNUNCIADAS

Dia 24 — Estrada de Ferro Central do Brasil, para o fornecimento, á 2ª divisão, dos artigos constantes da concorrencia n. 59.

Dia 24 — Directoria de Fazenda, para o fornecimento e installação, no Regimento de Fuzileiros Navaes, de uma lavanderia e uma cozinha a vapor.

Hoje — Directoria de Meteorologia, para o fornecimento de doze cadeiras simples, com assento de madeira, de industria nacional.

Dia 25 — Estrada de Ferro Central do Brasil, para o fornecimento dos artigos constantes da concorrencia n. 64.

— Para o fornecimento dos artigos constantes da concorrencia n. 60.

Dia 25 — Deposito Central do Material Sanitario, para o fornecimento de instrumentos cirurgicos e outros artigos.

Dia 25 — Inspectoria de Aguas e Esgotos, para o fornecimento de 5.000 metros cubicos de pedra quebrada, em 1927, destinados á E. F. Rio do Ouro.

Dia 25 — Fiscalização dos Portos do Estado do Rio de Janeiro, para o fornecimento de material permanente, de consumo e expediente, em 1927.

Dia 25 — Directoria Geral de Obras e Viação, para o fornecimento e assentamento de meio-fios na rua Fabio Luz, no Meyer.

Dia 25 — Directoria de Fazenda, paar o fornecimento a este ministerio, durante o corrente anno, dos artigos do grupo 24 — lonas, incluindo artigos manufacturados.

Dia 26 — Directoria de Fazenda, para o fornecimento a este ministerio dos artigos constantes do grupo 33.

Dia 26 — Escola Normal de Artes e Officios Wenceslão Braz, para a construcção de um pavilhão destinado ás officinas femininas, de accôrdo com as seguintes condições.

Dia 26 — Estrada de Ferro Oeste de Minas, Bello Horizonte, para acquisição da lenha necessaria aos serviços da Estrada durante quatro mezes do anno de 1927.

Dia 27 — Escola de Aviação Militar, quarel no Campo dos Affonsos, para o fornecimento de forragem.

— Para o fornecimento de generos alimenticios.

Dia 28 — Directoria Geral de Obras e Viação, para a construcção de uma muralha de sustentação da rua Miguel de Paiva n. 186.

Dia 28 — Estrada de Ferro Central do Brasil, para o fornecimento de aço á 4ª divisão, pertencente á concorrencia n. 11.

— Para o fornecimento, á 2ª divisão, dos artigos pertencentes á concorrencia n. 61.

Dia 29 — Directoria de Fazenda, para a construcção de um paiol para munição em transito, na ilha do Boqueirão.

Dia 29 — Directoria de Fazenda, para a construcção de um paiol para munição em transito, na ilha do Boqueirão.

Dia 29 — 1º Regimento de Infantaria, Villa Militar (quartel), para o fornecimento de generos, combustivel e material de limpeza, para o rancho, durante o segundo trimestre do anno de 1927.

Dia 29 — Escola de Aviação Militar, quartel no Campo dos Affonsos, para o fornecimento de forragem.

— Para o fornecimento de generos alimenticios.

Dia 30 — Directoria de Fazenda, para execução de reparos na cozinha geral e no pavilhão sanitario das praças, no Hospital Central de Marinha.

Dia 30 — Almoxarifado Geral da Prefeitura, para a venda de cerca de sete toneladas de ferro, imprestavel para a Prefeitura.

Dia 31 — Directoria de Fazenda, para o material para concerto de correame e serviços de correeiro e gachetas.

Abril:

Dia 1 — Estrada de Ferro de Goyaz, Araguary, Minas Geraes, para o fornecimento de areia, cal, madeira, telhas e tijolos, durante o anno de 1927, da concorrencia n. 4.

Dia 1 — Policia do Districto Federal, para a construcção de um pavilhão (enfermaria de medicina), para o Hospital da Policia Militar, nos terrenos onde se acha o referido hospital, á rua Frei Caneca sem numero.

Dia 2 — Estrada de Ferro Central do Brasil, para o fornecimento, á 4ª divisão, dos artigos constantes da concorrencia n. 63.

Dia 2 — Estrada de Ferro de Goyaz, Araguary, Minas Geraes, para o fornecimento de materiaes de expediente, durante o anno de 1927, da concorrencia n. 2.

Dia 4 — Corpo de Bombeiros do Districto Federal, para a construcção de um rebocador paar atacar incendios no mar e de uma lancha para transporte do pessoal e material.

Dia 4 — Estrada de Ferro de Goyaz, Araguary, Minas Geraes, paar o fornecimento dedormentes, moirões para cercas, postes para telegrapho e lenha, durante o anno de 1927, constante da concorrencia n. 1.

Dia 4 — Estrada de Ferro Central do Brasil, para o fornecimento, á 2ª divisão, de 35 double-schackles, pertencente á concorrencia n. 66.

Dia 5 — Fiscalização do Porto do Rio de Janeiro, para o fornecimento de material de expediente.

Dia 5 — Directoria de Fazenda, para a execução de obras em diversas dependencias do H. C. de Marinha.

Dia 5 — Escriptorio de Obras do Ministerio da Justiça e Negocios Interiores, para a construcção do Necroterio do Laboratorio do Instituto Medico-Legal.

REUNIÃO DE CREDORES

1ª VARA

Fallencia de Wady Kamel, dia 24, á 1 hora da tarde.

Fallencia de Elias A. Barbur, dia 31, á 1 1|2 hora da tarde.

3ª VARA

Concordata preventiva de Edgar Wachmeldt, dia 24, á 1 hora da tarde.

Fallencia de S. Bastos, dia 25, á 1 hora da tarde.

Fallencia de Tavares Silva & C., dia 25, á 1 hora da tarde.

Fallencia de Elias Solon, dia 25, á 1 hora da tarde.

Fallencia de Ribeiro & Pinheiro, dia 26, á 1 hora da tarde.

Fallencia de Alberto Menezes & C., dia 26, á 1 1|2 hora da tarde.

Fallencia de Manoel Joaquim Macedo, dia 26, á 1 hora da tarde.

Fallencia de Amelivia & C., dia 28, á 1 hora da tarde.

Fallencia de Khonagi Saadi & Habib, dia 28, á 1 hora da tarde.

4ª VARA

Fallencia de Amorim & Girott, dia 25, á 1 1|2 hora da tarde.

Concordata preventiva de Silveira Sampaio & C., dia 28, á 1 1|2 hora da tarde.

Fallencia de Rouchon & C., dia 30, á 1 hora da tarde.

5ª VARA

Fallencia de Luiz Zilbermann, dia 24, á 1 hora da tarde.

Fallencia de Adolpho Bengell, dia 30, á 1 hora da tarde.

Drogaria

RIBEIRO, MENEZES & Cia

Especialidades pharmaceuticas. Productos chimicos e drogas aos menores preços do mercado, no varejo e atacado. Rua Uruguayana n. 91. (17039)

MATADOURO DE SANTA CRUZ

No matadouro de Santa Cruz foram abatidos 331 bois, 39 vitellos e 10 porcos.

Vendidos para a cidade: 257 ¾ ½ rezes, 39 vitellos e 10 porcos.

Vendidos para os suburbios: 72 bois.

Foram regeitados: 1 ½ rezes.

Vigoraram os seguintes preços:

Rezes, 1$100 a 1$140; vitellos, 1$200 a 1$500; porcos, 3$200.

Recolhidos aos curraes: 280 bois, 63 vitellos e 13 porcos.

Nos campos de Santa Cruz: 863 bois, 213 vitellos, e 275 porcos.

Directoria Geral da Propriedade Industrial

DIA 14 DE MARÇO DE 1927

Novotherapica Italo Brasileira, S|A (2 requerimentos), R. Monteiro & Cia. (2 requerimentos), Augusto Niklaus, A. Prestes & Cia. Limitada, Raphael Israel & Cia. José Augusto Sobral, Cicero Duarte Diniz, Henrique Lupo, Herm Stoltz & Cia. Viuva Sylvestre Branca, E. Salathé & Cia. Sidney Bennett Winn e International Standard Electric Corporation. — Lavre-se o termo.

José Edwin Murray. — Dê-se certidão.

Leclerc & Cia. (6 requerimentos). — Dê-se certidão e authentique-se a etiqueta.

Walfredo Martins. — Accrescente o nome do fabricante na marca.

Lennart Forsen, Hendrikus Christianus Jansen, Simon Wucherer, Westinghouse Electric & Manufacturing Company e Kalle & Cia. Aktiengesellschaft. — Junte-se ao processo.

Alquéres & Irmão. — Completem a prova.

José Scarrona e Zaidan Hojin Rikagaku e Sankichi Takei. — Prestem esclarecimentos.

Sociedade Anonyma Vanadiol. — Annotem-se as transferencias da marca 2.418 de São Paulo de A. Affonso & Filho para Benigno Mendes Caldeira e deste para a Sociedade Anonyma Vanadiol.

The Sanitas Company, Limited. — Não sendo caso de renovação, proceda-se á busca opportunamente.

Companhia de Charutos Dannemann. — Complete a prova, por ser deficiente a justificação por falta de valor probante.

PEDIDOS DE GARAITIA DE PRIORIDADE

Adhemar Lopes da Cruz, para "um novo apparelho destinado a extracção de oleos, essencias, resinas e corantes vegetaes, denominado Extractor Cruz". — Deferido.

PEDIDOS DE PRIVILEGIO

N. V. Philips' Gloeilampenfabrieken, para "aperfeiçoamentos em ou relativos a tubos de descarga electrica, tendo um cathodoincandescente, um anodo adaptado para ser esfriado e um ou mais electrodos reguladores". — Deferido.

Primo Henrique Comissoli, para "Aperfeiçoamentos em lançadeiras de teares, permittindo tecer entretela mixta de crina e algadão, com uma primeira passagem de fio de crina e algodão e uma segunda passagem de somente algodão". — Deferido, á vista dos pareceres.

PEDIDOS DE PATENTE DE MODELO DE UTILIDADE

Guilherme Howat Rodrigues, para "uma camisa denominada Não Sunga". — Deferido.

José Pinto Junior, para "aperfeiçoamentos em cadeiras de barbeiro denominada Cadeira Brazil". — Deferido.

PEDIDOS DE REGISTRO DE MARÇAS

The Sanitas Company Limited, da marca "Sanitas", para distinguir artigos da classe 2. — Renove-se o registro.

The Ansonio Clock Company, da marca "Ansonia", para distinguir artigos da classe 8. — Renove-se o registro.

The Ansonio Clock Company, da marca "A", dentro de dous quadros, para distinguir artigos da classe 8. — Renove-se o registro.

W. A. Tyzack & Cia. da marca "Horseman", sob um cavalleiro, para distinguir artigos das classes 5, 6, 7 e 11. — Renove-se o registro.

Barclay & Company, da marca "Sabonete de Reuter", para distinguir artigos da classe 48. — Renove-se o registro.

Ponemah Mills, da marca "Soiesette", para distinguir artigos da classe 24. — Renove-se o registro.

Himrod Manufacturing Company, da marca "Remedio de Himrod", com o retrato de Peter Himrod, para distinguir artigos da classe 3. — Renove-se o registro.

Alberto K. dos Santos, da marca "Uzina Guajará", para distinguir artigos da classe 50 letra j. — Registre-se.

Antunes & Barcellos, da marca "Casa São Christovam", para distinguir artigos da classe 39. — Registre-se.

A. Ribeiro da Silva, da marca "Casa Silva" para distinguir artigos da classe 36. — Registre-se.

Abilio Amaro Nunes, da marca "Euculapina", para distinguir artigos da classe 3. — Registre-se.

Daimler Motoren Gesellschaft, da marca que consiste na representação de uma estrella de tres pontas, para distinguir artigos das classes 6, 21 e 39. — Registre-se.

Augusto Machado Contijo, da marca "Café Rialto", para distinguir artigos da classe 41. — Registre-se.

Casimiro Gonzales, da marca "Plus Ultra", para distinguir artigos da classe 2. — Registre-se na classe 3.

José Pinheiro, da marca "Auto Fiat", para distinguir artigos da classe 50 letra j. — Indeferido. E nome commercial e collide com a marca n. 14.150, de Berna.

Wykrota, Vaneck & Cia. Limitada, da marca "Vulcão", para distinguir artigos da classe 35. — Indeferido.

OUTROS GENEROS

CEREAES EM PORTO ALEGRE

PORTO ALEGRE, 23.

	Hoje	Anterior
ARROZ:		
Entradas em saccas de 60 kilos	3.681	2.935
Saidas em saccas de 60 kilos	8.440	7.699
Stock em saccas de 60 kilos	262.857	767.616
Preço de 1ª qualidade	45$000	50$000
Preço de 2ª qualidade	38$000	38$000
Preço de 3ª qualidade	26$000	28$000
Preço do japonez de 1ª qualidade	35$000	35$000
Preço do japonez de 2ª qualidade	28$000	28$000
BANHA:		
Entradas em kilos	225.684	229.723
Saidas em kilos	308.100	384.900
Stock em kilos	837.674	920.090
Preço de caixa com 3 latas de 10 kilos	165$000	265$000
Preço de caixa com 30 latas de 2 kilos	162$000	262$000
FEIJÃO:		
Entradas em saccos de 60 kilos	6.250	6.033
Saidas em saccos de 60 kilos	10.502	9.378
Stock em saccos de 60 kilos	21.193	25.827
Preço de 1ª qualidade	26$000	27$000
Preço de 2ª qualidade	16$000	16$000
Preço de 3ª qualidade	13$000	13$000
FARINHA DE MANDIOCA:		
Entradas em saccos de 60 kilos	2.706	4.009
Saidas em saccos de 60 kilos	7.327	3.700
Stock em saccos de 60 kilos	10.302	15.123
Preço de 1ª qualidade	13$000	12$500
Preço de 2ª qualidade	12$000	11$500

Exportação — Sairam para o Rio de Janeiro os seguintes vapores: "Itaquá", "Campeiro", "Uçá" e "Assú", com 8.490 saccos de arroz, 2.597 caixas de banha, 10.215 saccos de feijão e 6.107 saccos de farinha.

rido. A marca imita a de n. 8.151, da Inglaterra.

DIA 15 DE MARÇO DE 1927

Companhia Chimica Rhodia Brasileira (2 requerimentos), Malharia Santa Marina Limitada (2 requerimentos), Gumercindo Saraiva de Mello e Jorge Amaral, Nicolau Rodrigues de Faria, Eduardo Urbano, [illegible], Octavio Tavares Mendes, Primo Giannetti, J. C. Gomes & Cia., [illegible], F. J. Monteiro, José Papastsky, Sociedade Anonyma Lameiro e Companhia Souza Cruz. — Lavre-se o termo.

Laboratorio Pharmaceutico Industrial Camargo Mendes (2 requerimentos), Sociedade Anonyma Fiação Tecelagem e Estamparia Ypiranga Jafet, Carvalho, Silvino & Cia. e Almeida Land & Cia. — Concedo o prazo. Lavre-se o termo.

Edwin Whitcomb Vose. — Publiquem-se os pontos caracteristicos apresentados a 5 do corrente e junte-se ao processo.

Thomas Willing Hicks, Sinclair Refining Company, [illegible] Company, Frank Edward Rice, Metalbank und Metallurgische Gesellschaft Aktiengesellschaft e Frederic Waldof Hild. — Deferido.

Hilbernon Ferreira da Costa (opposto ao pedido de privilegio sob n. 3.273, por Francisco de Salles de Oliveira (Rio), Irmãos Mendes & Cia. (opposto ao pedido de privilegio depositado sob n. 11.247 por Del Nero Checchia e Barbieri), Theodoro Durst, Olaf Oertz, Donald McNight Hepburn, Innocencio Antonio da Silva e José Manoel Esteves Dias e J. Silveira. — Junte-se ao processo.

Otto Riefer, Orlando Lambert, David & Cia. e Annie M. Whick. — Dê-se vista.

Anna Candida Henriques, Mauricio Weil, Pereira Gabriel & Cia. e Joaquim Vivas Martin. — Dê-se certidão.

Hilbernon Ferreira da Costa. — Nos termos da informação, deferido.

Charles Dunnistoun Burney. — Concedo a prorogação por 45 dias.

Foram archivadas as marcas internacionaes numeros 47.374 a 47.419 de Berna, excepto as numeros 47.395, 47.405 e 47.411, recebidas por intermedio, respectivamente, as de numeros 10.535, desta capital, 5.729, da Inglaterra e 16.886, desta capital. Foram igualmente archivados os avisos de transferencias, cancellamentos e [illegible] diversas comprehendidas na Notificação n. 1.456 do Bureau International de la Proprieté Industrielle.

PEDIDOS DE REGISTRO DE MARCAS

Araujo Costa & Cia., da marca "Sultaan", para distinguir artigos da classe 46. — Registre-se.

João Valentim da Motta, da marca "Bonador", para distinguir artigos da classe 48. — Registre-se.

Luiz B. Sobral & Irmão, da marca "Jacuna", para distinguir artigos da classe 3. — Indeferido. (Art. 88 § unico).

CONCURSO PARA O CARGO DE DACTYLOGRAPHO

De accordo com a determinação do sr. ministro, realizar-se-ão no dia 21 do corrente, ás 12 horas, as provas para o concurso para o preenchimento da vaga de dactylographo existente nesta Directoria Geral, cujas inscripções encerraram-se a 25 do mez findo.

São convidados os 20 candidatos inscriptos a saber: [illegible] — Camillo Oscar Pereira Ortman.

PREÇOS COLHIDOS NO MERCADO DO ATACADISTA PARA O VAREJISTA

AGUARDENTE — Barris de 80 litros

Especial, por litro [illegible]; Regular, por litro [illegible] a $850

AGUA SANITARIA — Por duzia

Especial [illegible]; Superior [illegible]

ALHOS — Por 100 cabeças

Estrangeiros, especial	6$000 a	6$500
Idem, regular	—	4$500

ALFAFA — Em fardos

R. Grande, typo platino, por kilo	$320 a	$340
Argentina, por kilo	$320 a	$360

ALCOOL — Pipa de 480 litros

40 gráos, por litro	—	1$200
38 gráos, por litro	—	Nominal
36 gráos, por litro	—	1$000

AMENDOIM

Sacco de 25 kilos	16$000 a	18$000

ARROZ — Por sacco de 60 ks.

Brilhado, especial	72$000 a	74$000
Idem de 2ª	64$000 a	68$000
Agulha, especial	64$000 a	66$000
Idem, superior	52$000 a	56$000
Bom	44$000 a	50$000
Regular	36$000 a	40$000
Baixo	30$000 a	32$000

AZEITE — Caixa com 40 latas; AZEITONAS; BANHA; BATATAS; BACALHÃO; BACON; CANGICA; CEVADA; ERVILHA; FEIJÃO; FARINHA DE TRIGO; FARINHA DE MANDIOCA; FRANGOS; FARELLO; GAZOLINA; GALLINHAS; KEROZENE; LINGUIÇA; LEITE CONDENSADO; LOMBO DE PORCO; MATTE; MASSA DE TOMATE; MANTEIGA; MILHO [prices illegible]

Misturado ou regular	17$000 a	18$000
Branco secco, sem mistura	22$000 a	23$000

OVOS

Duzia	3$200 a	3$500

POLVILHO — Por kilo

Especial	$700 a	$800
Superior	$500 a	$600

PAIO — Por kilo

Mineiro	—	8$000
Rio Grande	6$000 a	6$200

PRESUNTO:

Paulista, especial	6$000 a	6$500
Idem, regular	5$000 a	5$500
Mineiro	—	6$000
Paraná	5$500 a	6$000
Rio Grande	—	6$000
Especial	2$600 a	2$800
Typo italiano	6$500 a	7$800
Regular	2$000 a	2$200

SAL

Fino, estrang., caixa com 12 vidros	31$000 a	33$000
Idem, nac., idem	24$000 a	25$000
Moido, por sacco de 60 kilos	13$000 a	14$000
Grosso, idem	12$000 a	13$000
Saquinho de 2 kilos, nacional	—	$800
Idem, estrangeiro	—	1$600

TOUCINHO — Por kilo

Especial	2$800 a	3$000
Superior	2$600 a	2$800
De fumeiro	3$600 a	3$700

VINAGRE — Barril de 80 lts

Estrangeiro		Nominal
Nacional	24$000 a	26$000

VINHO TINTO — Barris de 100 litros

Nacional	105$000 a	110$000
Alvarelhão	290$000 a	295$000
Verde	280$000 a	290$000
Virgem	285$000 a	295$000

VELAS — Caixa com 24 pacotes

Esplendor	38$000 a	39$000
Matarazzo	38$000 a	39$000
Pequenas idem	—	15$000

XARQUE — Kilo

Rio da Prata, mantas	2$500 a	2$800
Fronteira, idem	2$500 a	2$800
Pelotas, idem	2$300 a	2$400
Mineiro, idem	2$100 a	2$200
Matto Grosso, idem	2$000 a	2$200

Chamamos a attenção dos nossos leitores do interior para os preços correntes do "Correio da Manhã" que são diariamente rubricados.

ALFANDEGA

MEZ DE MARÇO

Renda do dia 23:

Em ouro	156:392$934
Em papel	218:814$594
Total	375:207$528
Renda de 1 a 23 do corrente	9.965:383$869
Em egual periodo de 1926	10.026:303$911
Differença a maior em 1926	60:920$542

MOVIMENTO DO PORTO

ENTRADAS DO DIA 23

De Recife e escs., paquete nacional "Itaguassú", a Lage Irmãos.

De Victoria, vapor nacional "Sumaré", a Prates & C.

De Itajahy e escs., paquete nacional "Tabatinga", ao Lloyd Brasileiro.

De Buenos Aires (directo), vapor sueco "Miranda", ao Moinho Inglez.

De Philadelphia (directo), vapor inglez "Bravadavon", á S. A. do Gaz.

De Buenos Aires e escs., paquete hespanhol "Infanta Isabel de Borbon", a Pereira Carneiro.

De Fortaleza e escs., vapor nacional "Portugal", ao Lloyd Nacional.

De Paranaguá e escs., vapor nacional "Providencia", a Rodolpho de Souza.

De Santos, paquete nacional "Almirante Jaceguay", ao Lloyd Brasileiro.

SAIDAS DO DIA 23

Para Buenos Aires e escs., vapor inglez "Homeside".

Para Barcelona e escs., paquete hespanhol "Infanta Isabel de Borbon".

Para Santos, paquete nacional "Almirante Alexandrino".

Para Corumbá e escs., paquete nacional "Paraguay".

Para Buenos Aires e escs., vapor inglez "Pilar de Larrinaga".

Para S. Francisco e escs., motor nacional "Amarante".

Para Santos, vapor nacional "Montenegro".

MARITIMAS

VAPORES ESPERADOS

Havre, "Leopoldo II"	24
Nova York, "Sailor Prince"	24
Portos do norte, "Dova"	24
Portos do sul, "Lucania"	24
Bremen e escs., "Madrid"	25
Liverpool e escs., "Demerara"	25
Genova e escs., "Valdivia"	25
Rio da Prata, "Suecia"	25
Rio da Prata, "Ouessant"	25
Nova York, "Souther Cross"	26
Londres e escs., "Andalucia"	26
Rio da Prata, "Principessa Mafalda"	26
Genova e escs., "Giulio Cesare"	27
Havre e escs., "Mosella"	27
Amsterdam e escs., "Orania"	27
Hamburgo e escs., "Uruguay"	27
Rio da Prata, "Hoedic"	29
Londres e escs., "Highland Loch"	29
Rio da Prata, "Zeelandia"	29
Rio da Prata, "American Legion"	29
Rio da Prata, "Banden"	30
Helsingfors e escs., "K. Margareta"	30
Abril:	
Bordeaux e escs., "Lutetia"	2
Nova York, "Voltaire"	3
Rio da Prata, "Vestris"	3
Bordeaux e escs., "Mosella"	3

VAPORES A SAIR

Porto Alegre e escs., "Portugal"	24
Porto Alegre e escs., "Capivary"	24
Hamburgo e escs., "Almirante Jaceguay"	24
Laguna e escs., "Anna"	24
Porto Alegre e escs., "Itaquera"	24
Tutoya e escs., "Piauhy"	24
Victoria e escs., "Sumaré"	24
Hamburgo, "La Coruña"	24
Laguna e escs., "Prospera"	25
Belém e escs., "Pará"	25
Porto Alegre e escs., "Itapema"	25
Porto Alegre e escs., "Itaguassú"	25
Recife e escs., "Itatinga"	25
Rio da Prata, "Demerara"	25
Rio da Prata e escs., "Madrid"	25
Iguape e escs., "Pirahy"	25
Rotterdam, "Poeldyk"	25
Rio da Prata e escs., "Valdivia"	25
Helsingfors e escs., "Suecia"	25
Porto Alegre e escs., "Ibiapaba"	25
Havre e escs., "Ouessant"	25
Rio da Prata e escs., "Southern Cross"	26
Rio da Prata e escs., "Andalucia"	26
Genova e escs., "Principessa Mafalda"	26
Penedo e escs., "Flamengo"	26
Mossoró e escs., "Corcovado"	26
Rio da Prata e escs., "Orania"	27
Rio da Prata e escs., "Mosella"	27
Manáos e escs., "Macapá"	27
Rio da Prata e escs., "Giulio Cesare"	27
Recife e escs., "Bocaina"	27
Recife e escs., "Sergipe"	27
S. Matheus e escs., "Dova"	28
Porto Alegre e escs., "Itauba"	28
Pará e escs., "Itajubá"	28
Pelotas e escs., "Itapacy"	28
Laguna e escs., "Lucania"	29
Santos, "Commandante Capella"	29
Rio da Prata e escs., "Highland Loch"	29
Amsterdam e escs., "Zeelandia"	29
Havre e escs., "Hoedic"	29
Rio da Prata e escs., "K. Margareta"	30
Santos, "Aracaty"	30
Nova York, "American Legion"	30
Nova Orleans, "Camamú"	30
Hamburgo e escs., "Baden"	30
Laguna e escs., "Aspirante Nascimento"	30
Aracajú e escs., "Itaperuna"	30
Montevidéo e escs., "Baependy"	30
Itajahy e escs., "Laguna"	30
Nova York, "Parnahyba"	31
Nova York, "Sardian Prince"	31
Abril:	
Rio da Prata e escs., "Lutetia"	2
Rio da Prata e escs., "Mosella"	3
Rio da Prata e escs., "Voltaire"	3
Nova York e escs., "Vestris"	3

Movimento commercial em S. Paulo

CAFE'

SANTOS, 21.

MOVIMENTO GERAL

	Saccas
Passagens:	
Hoje	30.148
Desde 1 do mez	569.561
Desde 1 de julho	6.921.280
Entradas:	
Hoje	30.856
Desde 1 do mez	572.927
Média	27.284
Desde 1 de julho	6.713.385
Por via maritima:	
Hoje	—
Desde 1 do mez	2.707
Desde 1 de julho	23.383
Vendas:	
Hoje	18.000
Desde 1 do mez	382.000
Desde 1 de julho	4.292.000
Despachos:	
Hoje	29.855
Desde 1 do mez	469.015
Desde 1 de julho	7.234.864
Embarques:	
Hontem	35.658
Desde 1 do mez	461.727
Desde 1 de julho	7.070.792
Existencia:	
Em primeiras e segundas mãos [illegible] com destino a Santos	997.934
	30.148
Sendo:	
Paulista	21.041
Campo Limpo (Armazem Regulador)	2.913
Sorocabana	3.771
Pary e São Paulo	—
Braz	2.423
Saidas:	
Hoje	15.125
Desde 1 do mez	514.204
Desde 1 de julho	7.856.431
DISTRIBUIDAS PARA:	
Europa:	
Hoje	—
Desde 1 do mez	170.764
Desde 1 de julho	3.182.721
Estados Unidos:	
Hoje	14.930
Desde 1 do mez	333.613
Desde 1 de julho	4.527.403
Canadá:	
Hoje	—
Desde 1 do mez	—
Desde 1 de julho	4.150
Republica Argentina:	
Hoje	125
Desde 1 do mez	6.036
Desde 1 de julho	64.071
Africa:	
Hoje	—
Desde 1 do mez	3.730
Desde 1 de julho	16.717
Asia:	
Hoje	—
Desde 1 do mez	—
Desde 1 de julho	66
Diversos:	
Hoje	—
Desde 1 do mez	—
Desde 1 de julho	261
Cabotagem:	
Hoje	—
Desde 1 do mez	686
Desde 1 de julho	19.336
Consumo a bordo:	
Hoje	—
Desde 1 do mez	40
Desde 1 de julho	161

CAFES ARMAZENADOS

Companhia Central de Armazens Geraes

	Saccas
Existencia a 19	42.963
Entradas a 21	1.164
Saidas a 21	750
Existencia a 21	43.327

Companhia Alliança de Armazens Geraes

	Saccas
Existencia a 19	43.229
Entradas a 21	3.138
Saidas a 21	2.437
Existencia a 21	43.930

Armazens Geraes Belgas

	Saccas
Existencia a	—
Entradas a	—
Saidas a	—
Existencia a	—

Nota — Das companhias de armazens geraes só publicamos o movimento das principaes, porque as outras não convem mesmo dar o expediente devido ao seu pequeno movimento.

ASSUCAR

S. PAULO, 21.

COTAÇÕES DO TERMO

Informações correspondentes ao movimento de hontem fornecidas pela Bolsa de Mercadorias.

Abertura:

Crystal — Base nova:

(Sacco novo).

	Comp	Vend
Fevereiro	—	—
Abril	—	—
Maio	—	—
Junho	—	—
Julho	—	—

Fechamento:

Crystal — Base nova:

	Comp	Vend
Fevereiro	—	—
Março	—	—
Abril	—	—
Maio	—	—
Junho	—	—
Julho	—	—

Crystal — Base velha:

(Sacco novo).

	Comp	Vend
Fevereiro	—	—
Março	—	—
Abril	—	—
Maio	—	—
Junho	—	—
Julho	—	—

CAIXA DE LIQUIDAÇÃO

Foram hontem registrados negocios a termo de 500 saccas de assucar crystal; desde 28 de novembro ultimo foram registradas 68.500 saccas.

COTAÇÃO DO DISPONIVEL

Cotações affixadas hontem pela Bolsa de Mercadorias para os generos negociados a dinheiro á vista por atacado e postos em S. Paulo livres de fretes, carretos, etc.

(Sacco de 60 kilos).

Refinado filtrado, especial	58$000	—
Refinado 1ª	56$000	—
Moido branco, 58 kilos	47$500	—
Crystal bom, secco, do Estado	47$500	—
Crystal bom, secco da Bahia	47$500	—
Crystal bom, secco de Pernambuco	47$500	—
Crystal bom, secco de Maceió	47$500	—
Crystal bom, secco de Campos	47$500	—
Mercado frouxo.		
Somenos	40$000 a	41$000
Mascavo	30$000 a	31$000
Mercado frouxo.		

ARMAZENS GERAES

Assucar crystal:

	Saccas
Existencia anterior	29.530
Entradas hontem	2.380
Saidas hontem	1.339
Existencia hontem	30.571

Assucar somenos:

	Saccas
Existencia anterior	7.598
Entradas hontem	927
Saidas hontem	663
Existencia hontem	7.860

Assucar mascavo:

	Saccas
Existencia anterior	10.299
Entradas hontem	1.002
Saidas hontem	380
Existencia hontem	10.912

Assucar refinado:

	Saccas
Existencia anterior	500
Entradas hontem	—
Saidas hontem	—
Existencia hontem	500

ALGODÃO

S. PAULO, 21.

Informações correspondentes ao movimento de hontem, prestadas pela Bolsa de Mercadorias.

COTAÇÕES DO TERMO

Abertura:

Algodão em rama:

Typo n. 5:

	Comp.	Vend.
Março	47$200	49$000
Abril	48$000	50$000
Maio	49$500	52$000
Junho	50$700	52$500
Julho	51$500	53$500
Agosto	52$400	54$500

Fechamento:

Algodão em rama:

Typo n. 5:

	Comp.	Vend.
Março	48$500	—
Abril	49$200	—
Maio	50$600	—
Junho	51$500	—
Julho	52$500	—
Agosto	53$200	53$500

CAIXA DE LIQUIDAÇÃO

Não foram hontem registrados negocios a termo de algodão em rama. Desde 8 de novembro ultimo foram registradas 139.500.

DISPONIVEL

Cotações do disponivel negociadas hontem pela Bolsa de Mercadorias para o genero postos em São Paulo, livre de frete, carreto, etc.

Em caroço (sem saccos):

Do Estado, qualidade commum	14$500	—
Mercado firme.		
Algodão em rama:		
Typo n. 5	46$000	46$500
Mercado firme.		
Typo n. 7 a typo n. 9	—	—
Mercado nominal.		
Caroço de algodão:		
(Por arroba).		
Sem sacco	3$400 a	3$600
Ensaccado	3$800 a	4$000
Mercado firme.		

ARMAZENS GERAES

Algodão em rama:

	Kilos
Existencia anterior	5.675.026
Entradas hontem	73.492
Saidas hontem	58.797
Existencia hontem	5.689.721

Caroço de algodão:

	Kilos
Existencia anterior	43.436
Entradas hontem	—
Saidas hontem	—
Existencia hontem	43.436

Algodão em caroço:

	Kilos
Existencia anterior	18.329
Entradas hontem	—
Saidas hontem	—
Existencia hontem	18.329

CEREAES

S. PAULO, 21.

ARROZ

Cotações do termo

ABERTURA

Arroz agulha em casca:

(Sacco novo).

	Comp.	Vend
Março	—	—
Abril	—	—
Maio	—	—
Junho	—	—
Julho	—	—

Arroz cattete em casca:

(Sacco novo).

FECHAMENTO

Arroz agulha em casca:

(Sacco novo).

	Comp.	Vend.
Março	—	—
Abril	—	—
Maio	—	—
Junho	—	—
Julho	—	—

CAIXA DE LIQUIDAÇÃO

Não foram registradas hontem na Caixa de Liquidação vendas a termo de arroz em casca. Desde 1 de julho foram registradas 50.000 saccas.

COTAÇÕES DO DISPONIVEL

Cotações affixadas hontem pela Bolsa de Mercadorias para os generos negociados a dinheiro á vista por atacado e posto em São Paulo, livres de fretes, carretos, etc.

Agulha beneficiado:

Especial	52$000 a	55$000
Superior	42$000 a	48$000
Bom	35$000 a	38$000
Regular	26$000 a	30$000
Segunda de arroz	17$000 a	18$000
Mercado frouxo.		
Quirera	16$000 a	16$500
Mercado frouxo.		
Cattete em casca:		
Bom	—	—
Mercado frouxo.		
Cattete beneficiado:		
(60 kilos).		
Especial	38$500 a	40$000
Superior	32$000 a	34$000
Bom	26$000 a	28$000
Regular	23$000 a	25$000

Cattete em casca

Bom		—

Mercado nominal.

NA RUA

Agulha:

Arroz descascado (60 kilos):

Especial	48$000 a	52$000
Bom	36$000 a	38$000
Regular	32$000 a	34$000
Cattete:		
Especial	38$000 a	42$000
Bom	34$000 a	34$000
Regular	28$000 a	30$000

Mercado estavel.

FEIJÃO

COTAÇÕES DO DISPONIVEL

Mulatinho da secca:

Saccas de 60 kilos:

Claro:		
Superior	40$000 a	44$000
Bom	30$000 a	35$000
Mercado frouxo.		
Berreado:		
Superior	42$000 a	46$000
Bom	35$000 a	38$000
Mercado frouxo.		
Mulatinho das aguas:		
Por 30 kilos:		
Claro:		
Superior	46$000 a	48$000
Bom	40$000 a	44$000
Mercado estavel.		
Barreado:		
Superior	44$000 a	46$000
Bom	38$000 —	40$000
Mercado estavel.		
Branco:		
(Saccaria usada), 60 kilos:		
Limpo:		
Superior	—	—
Bom	—	—
Mercado nominal.		
Barreado:		
Superior	—	—
Bom	—	—
Mercado nominal.		

NA RUA

Feijão mulatinho (60 kilos):

Superior velho	14$000 a	16$000
Superior novo	48$000	—
Do Estado:		
Manteiga:		
Novo superior	40$000	—

MILHO

COTAÇÕES DO DISPONIVEL

(Saccaria usada).

Amarellinho	17$500 a	18$000
Amarello	17$000 a	17$500
Amarellão	17$000 a	17$500
Branco crystal	17$500 a	18$000
Branco commum	17$000 a	17$500
Branco, dente de cavallo	16$500 a	17$000
Mercado firme.		

NA RUA

Amarellinho	17$000	—
Amarello	17$000	—
Branco	17$000	—

ARMAZENS GERAES

Feijão:

	Saccas
Existencia anterior	2.577
Entradas hontem	—
Saidas hontem	—
Existencia hontem	2.577

Arroz beneficiado:

	Saccas
Existencia anterior	1.450
Entradas hontem	—
Saidas hontem	—
Existencia hontem	6.341

Arroz em casca:

	Saccas
Existencia anterior	1
Entradas hontem	—
Saidas hontem	—
Existencia hontem	1

Milho:

	Saccas
Existencia anterior	101
Entradas hontem	—
Existencia hontem	—
Existencia hontem	101

FARINHAS

COTAÇÕES DO DISPONIVEL

Cotações affixadas hontem pela Bolsa de Mercadorias, para os generos negociados a dinheiro á vista por atacado e postos em S. Paulo, livres de fretes, carretos, etc.

de mandioca

Do Rio Grande do S.

(Saccos de 50 kilos):

De primeira	—	—
De segunda	—	—
De terceira	—	—
Mercado nominal.		
(Saccos de 45 kilos):		
De primeira	—	—
De segunda	—	—
De terceira	—	—
Mercado nominal.		
De Araras (sacco de 45 kilos):		
De primeira	10$000 a	10$500
De segunda	8$000 a	9$000
De terceira	—	—
Mercado nominal.		
De Guatapará (sacco de 50 kilos):		
De primeira	—	—
De segunda	—	—
De terceira	—	—
Mercado nominal.		

NA RUA

Do Estado (45 kilos)	10$000 a	11$000
Do Rio Grande do Sul (50 kilos)	18$000 a	19$000

de trigo

Da Republica Argentina:

De primeira	41$000 a	42$000
De segunda	38$000 a	39$000
De terceira	—	—
Mercado estavel.		
Dos moinhos nacionaes:		
De primeira	41$000 a	42$000
De segunda	38$000 a	39$000
De terceira	—	—
Mercado estavel.		

ARMAZENS GERAES

Farinha de trigo:

	Saccas
Existencia anterior	11.500
Entradas hontem	—
Saidas hontem	—
Existencia hontem	11.500

Farinha de mandioca:

Existencia anterior	3.392
Entradas hontem	—
Saidas hontem	—
Existencia hontem	3.392

BANHA

Cotações affixadas hontem pela Bolsa de Mercadorias, para os generos negociados a dinheiro á vista por atacado e postos em São Paulo, livres de fretes.

Do Estado, em latas lithographadas, de 20 kilos, caixa de 60 kilos	170$000	—
Do Estado, em latas lithographadas de 20 kilos, caixa de 60 kilos	170$000	—
Do Rio Grande do Sul, em latas lithographadas de 20 kilos, caixa de 60 kilos	170$000	—
Do Rio Grande do Sul, em latas lithographadas de 20 kilos, caixa de 60 kilos	170$000	—
Mercado frouxo.		

NA RUA

Banha de porco (em lata):

De 20 kilos	175$000 a 180$000

OLEO

COTAÇÕES DO DISPONIVEL

Cotações affixadas hontem pela Bolsa de Mercadorias, para os generos negociados a dinheiro á vista, por atacado e postos em São Paulo, livres de fretes, carretos, etc.

De caroço de algodão

Do Estado, em caixa com tres latas, 28 kilos, pelo liquido	64$000 a	65$000
Mercado estavel.		

NA RUA

Caixa com duas latas de 28 kilos, cada	72$000	—

ARMAZENS GERAES

Oleo de caroço de algodão:

	Caixas
Existencia anterior	—

Oleo de caroço de algodão:

	Litros
Oleo de caroço de algodão:	
Entradas hontem	—
Saidas hontem	—
Existencia hontem	—

	Quartolas
Existencia anterior	—
Saidas hontem	—
Existencia hontem	—
Entradas hontem	—

ALFAFA

DISPONIVEL DA RUA

(Por kilo).

Do Estado	$350 a	$360
Do Rio Grande do Sul	$370 a	$380
Da Republica Argentina	$380 a	$39[illegible]
Mercado firme.		

AMENDOIM

DISPONIVEL DA RUA

(25 kilos):

Do Estado, commum	9$500	10$000

MAMONA

COTAÇÕES DO DISPONIVEL

Cotações affixadas hontem na Bolsa [...] negociados a dinheiro á vista por atacado e postos em São Paulo, livres de fretes, carretos, etc.

Mamona:

Informações fornecidas hontem pela Bolsa de Mercadorias:

(Saccaria usada):

Graúda	$650 a	$660
Média	$670 a	$680
Meuda	$670 a	$680
Misturada	$650 a	$660
Mercado firme.		

NA RUA

Mamona (60 kilos):

Média	39$000	—
Meuda	39$000	—

ARMAZENS GERAES

	Saccas
Existencia anterior	94
Entradas hontem	—
Saidas hontem	—
Existencia hontem	94

TITULOS PROTESTADOS EM SÃO PAULO

PRIMEIRO TABELLIÃO

Bandilo Pasquinelli, devedor (duplicata), 1:261$800.

José Maluli & Cia., acceitante (letra), 2:000$000.

João José Maluli, avalista Ttaliba Mafra, devedor (duplicata), 673$600.

Automobilistica Gattai S|A, comprador (triplicata), falta de devolução .. 202$500.

A mesma 1:102$500.

A mesma 900$000.

Companhia Melhoramentos de Poços de Caldas, acceitante (letra), reis .. 80:000$000.

Cassio Prado, sac. end. Mansur Leon, acceitante (letra), 600$000.

João Kauss & Filho, devedor (duplicata), 2:326$400.

Francisco Nusdeo, acceitante (letra), 100$000.

Heitor Eiras Garcia, acceitante (letra), 415$000.

Empreza "Diario Espanol", avalista Salazar & Ribeiro, devedor (duplicata), 7:500$000.

Raul Acampora, acceitante (letra),.. 220$000.

Sociedade Vinicola Paulista Limitada, acceitante (letra), Pes. 10.138,90.

José Egydio Silva, devedor (duplicata), 816$000.

Cunha & Carcasci, devedor (duplicata), 635$500.

Os mesmos 638$000.

Lima & Marrote, acceitante (letra), 3:640$700.

SEGUNDO TABELLIÃO

Virgilio di Bortoli, acceitante (letra), 1:800$000.

Cervejaria Oliveira & Cia. acceitante (letra), 80:000$000.

Narciso Antonio Barreira, acceitante (letra), 645$000.

Automobilistica Gattai S|A, emittente (promis), 1:000$000.

Caetano Pirri, devedor (duplicata), 100$000.

Herminio Ferreira Netto, Escorel & Cia. acceitante (duplicata), 228$500.

Herminio Ferreira Netto, sac. end. Carlos Escorel, avalista Salim Gabriel Menacha, devedor (duplicata), ... 252$000.

José Rosa & Almeida, devedor (duplicata), 254$000.

Sebastião Silva Prado, devedor (duplicata), 3:592$100.

Attilio Burattini, devedor (duplicata), 189$000.

Renato Miranda, acceitante (letra), 665$000.

Nicolau Karaogian, sac. end. José Lacerda, avalista Salvador Cimino, devedor (duplicata), 2:000$000.

Campos & Martins, acceitante (letra), 2:000$000.

Antonio Renzo, avalista Mariano Conrado Santos, devedor (duplicata), 178$500.

TERCEIRO TABELLIÃO

Narciso Orsoletti, acceitante (letra),.. 1:100$000.

M. Coulicof, devedor (duplicata),.. 649$300.

Mateo Gentile, devedor (duplicata), 384$300.

Nicola Tucci, vendedor end. José de Riso, devedor (duplicata), 243$000.

A. Baptista Pereira, devedor (duplicata), 911$350.

Corrêa & Pinto, devedor (duplicata), 2:725$800.

L. M. Cordillo, devedor (duplicata), 1:207$000.

Antonio Buono, devedor (duplicata), 300$000.

M. N. Benedetti & Irmão, acceitante (letra), 490$000.

José Rodrigues & Cia. acceitante (letra), 960$000.

N Elias Syuffi, sac. end. Celestino Tedeschi, acceitante (letra), reis.. 1:000$000.

Cesario Cury, devedor (duplicata),.. 4:500$000.

José Alves de Almeida, devedor (duplicata), 2:830$000.

TITULOS

S. PAULO, 21.

Vendas realizadas

HONTEM

OBRIGAÇÕES

20 do Estado, ao port., (1:000$000), a	873$000

ACÇÕES

50 do Banco Noroeste, a	87$500
30 do Banco Noroeste, a	87$500
10 do Banco de São Paulo, int., a	180$000
100 do Banco de São Paulo, int., a	180$000
50 do Banco de São Paulo, int., a	180$000
100 do Banco de São Paulo, int., a	180$000

COMPANHIAS

200 da Paulista E. de Ferro, a	261$000
100 da Paulista E. de Ferro, a	261$000
50 da Paulista E. de Ferro, a	261$000
10 da Mogyana de E. de Ferro	200$000
35 da Mogyana de E. de Ferro, a	200$000
12 da Mogyana de E. de Ferro, a	198$500

Offertas

FUNDOS PUBLICOS

	Vend.	Comp.
Obrigs. nominaes de 1:000$000, a	885$000	—
Obrigs. de 1921	—	865$000
Obrigs. do Estado, 500$000, ao port.	437$500	430$000
Obrigs. Ferroviarias, a	835$000	—
Obrigs. do Thesouro Federal	860$000	850$000

SANTOS, 21.

Titulos cotados hoje:

APOLICES

Emprest. externo de libras	15.000.000

OBRIGAÇÕES

Da Bolsa Official do Café:		
Série C	1:050$	—
Série D	1:000$	—

LETRAS

Camara Municipal de Vicente	82$000	80$000

DEBENTURES

C. C. de Armazens Geraes (ex. coupon)	97$000	99$000
Theatro e Casino Parque Balneario	1:000$	—

ACÇÕES

Cia. Santista de Tecelagem	—	2:000$
Moinho Santista	650$000	550$000
Cia. Internacional de Armazens Geraes	—	210$000
Cia. Central de Armazens geraes	310$000	280$000
Cia. Paulista de Vias Ferreas	271$000	269$000
Cia. Mogyana de E. de Ferro	205$000	202$000
Cia. Santista de Bordados	—	150$000
Cia. Ensaccadora e Beneficiadora	—	200$000
Cia. União de Transportes	45$000	40$000
Cia. Constructora de Santos	1:200$	1:000$
Cia. Santista de Habitações Economicas	—	320$000
Cia. Frigorifica de Santos	200$000	—
Cia. Assucareira Santista	—	480$000
S. A. Colombo	100$000	50$000
Cia. Santista de Seguros	50$000	—
Cia. Santista de Credito Predial	200$000	—
S. A. Miramar	—	8:000$
Cia. Ind. Agr. Casqueiro de 50 °/°	300$000	—
Casa de Saude de Santos	200$000	—
Banco Commercio e Industria de São Paulo	555$000	550$000
Banco Com. do Estado de S. Paulo 60 °/°	300$000	293$000
Banco Noroeste do E. de S. Paulo	85$000	77$000

BOTA FLUMINENSE

O maior deposito de calçado na America do Sul

32$000

Superiores sapatos de pellica preta, envernizada, vistas de bezerro magic, salto Luiz XV.

30$000

Sapatos de pellica preta envernizada, furadinhos, salto carretel de ns. 32 a 40.

35$000

O mesmo feitio em bezerro naco, cor beje escuro, vistas de pellica, cereja envernizada numeros 32 a 40, salto Luiz XV.

32$000

Sapatos de superior pellica preta envernizada, artigo elegante e muito forte, para homem de ns. 36 a 45.

35$000

Sapatos de pellica envernizada beije e vistas de pellica cereja, salto de couro mexicano, artigo superior de ns. 32 a 40.

PELO CORREIO MAIS 2$500 POR PAR.

SALDOS DE SAPATOS LUIZ XV e SALTO DE COURO A 7$500 e 15$000.

Remettem-se catalogos illustrados á quem os pedir com o endereço bem claro, declarando logar e Estado.

Alberto Antonio de Araujo

AVENIDA PASSOS N. 123

Canto da rua Marechal Floriano, 109.

(6335)

Bellissimos Bungalows

Alugam-se lindos bungalows acabados de construir, com jardim na frente e todo conforto moderno, tendo quatro e cinco dormitorios, alguns com garage e todas as demais dependencias. Para ver á rua Real Grandeza n. 99, das 10 ás 4 horas da tarde. Trata-se na "EQUITATIVA", (Secção Predial), á Avenida Rio Branco n. 125, das 11 ás 4 horas da tarde.

(1723)

PRAIA VERMELHA

Vendem-se nas melhores ruas desse moderno bairro, alguns escolhidos terrenos, inclusive um lote á beira mar, cuja frente e situação poderá ser escolhida numa extensão de 54 x 35, situada no ponto de onde se descortina o mais amplo e mais bello panorama da bahia e das montanhas. Ourives, 51, 1º andar. Tel. Norte 3978.

(B 20899)

LARANJEIRAS

Vende-se esplendido terreno com 14 x 31. Ourives, 51, 1º. Tel. Norte 3978.

(B 20899)

Palacete em Botafogo

Aluga-se o da rua Barão de Itamby n. 20, situado em centro de terreno, com dois pavimentos, dez quartos, sendo dois nos fundos, tres salas e mais dependencias. Póde ser visto das 8 ás 4 horas da tarde. Inf. pelo telephone B. M. 3862 e trata-se á rua Sachet n. 32, das 4 ás 5 horas.

(B 01362)

SALA DE FRENTE

Aluga-se uma ampla á rua Primeiro de Março numero 29.

(B 20846)

(54) FOLHETIM DO "CORREIO DA MANHÃ"

W. REYNOLDS

AS TRAGEDIAS DE LONDRES

Expressamente traduzido para o "Correio da Manhã"

VII

O POÇO DE GENEBRA

Saia o sol sobre a grande cidade.

Os donos da taberna intitulada "O poço de Genebra" estavam muito occupados, como em outras occasiões os temos visto, em distribuir copos de "mistura" aos seus numerosos freguezes.

O balcão estava rodeado de tudo quanto mais repugnante, mais horrivel, mais asqueroso se póde conceber, sob a forma humana.

— E então, Jo, disse o dono a um vestido como os açougueiros e cujas roupas cheiravam a gordura ou sebo, falando melhor. Que ha de novo no matadouro?

— Nada de particular, respondeu o interpellado que exercia a agradavel profissão de esquartejador de rezes. Estes dias temos estado bem occupados. Tudo quanto sei é que hontem vi matar setenta e nove cavallos e que, delles, havia cincoenta e tres tão enfermos que foi preciso os magarefes botarem mascaras e luvas para os matar e despedaçar. Ainda não ha tres semanas que perdemos o nosso melhor companheiro Ben Biddle. Lembra-se delle?

O dono da taberna respondeu:

— Conhecia-o muito. Havia sessenta annos que elle "matava" aqui o "bicho" todas as manhãs.

— Mas você sabe de que morreu? perguntou o esquartejador de rezes, olhando fixo para o dono da taberna.

— Não! Isso não sei!

— Pois foi de uma enfermidade, que cada dia é mais commum no genero humano e que adquirira matando um cavallo. ....

Davam nove horas quando o resurreccionista e Cracksman entraram na taberna.

Immediatamente passaram á sala do fundo e pareceram desanimados ao não encontrarem ali alguem a quem evidentemente esperavam ver.

Cracksman disse para o companheiro:

— Ainda não veiu... e não obstante já teve tempo de ir em casa mudar roupa.

— Talvez se deitasse e adormecesse, observou o resurreccionista. Não está acostumado a passar as noites como nós.

— Eu julgo que tudo quanto elle viu por lá lhe transtornasse a cabeça. Apenas respondia a uma ou outra pergunta das que lhe faziamos esta manhã ao sair do parque do palacio. Ouvi dizer que a conversa dos altos personagens é muito complicada, e succede com frequencia que não se podem entender lá mesmo entre elles. Se o pequeno Holford ouviu as suas bellas palavras, não será de admirar que ellas lhe tenham transtornado a cabeça.

— Que bobagem! Vamos tomando alguma coisa, emquanto elle não vem. Se vier, elle nos dará todos os dados que necessitamos, e se não vier leval-o-emos á Mumia que se encarregará delle até que se resolva a falar.

— Isso mesmo. E' o melhor que temos a fazer. Mas, eu creio que tu não acreditas que elle se resolva a dar o golpe sozinho.

— Enganas-te. E' isso justamente o que elle pensa, mas engana-se nos calculos.

— A' tôa! Mas, que é que nós esperamos que não pedimos de beber? Eu morro de sêde...

Cracksman chamou o garçon, e dahi a pouco eram servidos de um jarro cheio de um liquido espumoso que exhalava forte cheiro a especiarias.

— Bem bom! disse Cracksman, dando um estalo com a lingua. Isto não tem "lá" o nosso pobre Buffer.

O resurreccionista, esvasiando um copo de um trago e dando provas de uma satisfação egual á do companheiro, respondeu:

— Coitado do Buffer! Vamos a ver... Que dia é hoje? Ah! Sexta-feira! Qual será o cardapio de hoje na prisão de Clerkenwell?

— Como? Não te recordas? disse Cracksman.

— Não... palavra de honra!

— Então, espera.

E tirando do bolso um pedaço de gis, escreveu na parede a lista do jantar de Clerkenwell:

1º — *Um prato de sopa.*

2º — *Dois decilitros de mistura.*

3º — *Cem grammas de carne.*

4º — *Um quarto de um pão.*

— Grande alimento para um homem forte e de bôa saude! exclamou o resurreccionista. Com um mez de semelhante regimen, a gente fica com a carne molle como manteiga. Voto ao diabo! E' vergonhoso fazer morrer a gente, a fogo lento, dessa maneira!

— Que bôbo foi esse pobre Rupper! disse Cracksman ao fim de um momento de silencio.

O garçon que andava rondando a mesa, á espia de lhe darem alguma coisa, aproveitou a opportunidade para metter conversa:

— Buffer? Aconteceu-lhe alguma coisa?

— Não sabes?

— Não senhor.

— Pois está á sombra, e póde-se apostar dez contra um, em como elle vae dançar na corda...

O garçon falou de novo:

— Meu Deus! Que pena me faz essa noticia! Era um bello rapaz! Quando tomava qualquer coisa dava sempre gorgeta.

— Pois creio que não a dará mais, disse Cracksman.

O rapaz perguntou:

— Que é que elle fez.

— Fez o que já não tornará a fazer, respondeu Cracksman sorrindo.

— E que foi?

— Deves saber que elle se casou com Moll Flairer, a irmã daquella que morreu, ha tres annos, na casa velha de Chick Lane, ás mãos de Bill Bolter, e supponho que não ignorarás, tão pouco, que tinha uma filha, uma creança interessantissima por signal. Eu que não vou muito com creanças gostava de brincar com ella! Nunca vi uns olhos azues mais lindos, nem cabellos mais sedosos e finos!

Quando ella nasceu, o pae fez um seguro de vida da creança, assignando uma duzia de apolices em outras tantas companhias. Os empregados, já se vê, acceitaram o seguro e foram cobrar os premios que Buffer pagava com toda regularidade. Mas, tambem, com a mesma regularidade, começou a infligir á pobre menina uma serie de máos tratos.

Todos que me conhecem sabem que eu não sou dos homens mais sensiveis de Londres. Pois, não obstante, sentia vontade de chorar ao ver como Buffer e Moll maltratavam a pobre creança.

Eu vi mettererem-n'a completamente núa em uma vasilha de agua, no pino do inverno, e se ella chorava batiam-lhe com uma grossa corda, deixando-lhe as costinhas cheias de vergões. Apenas lhe davam a comida necessaria para ir morrendo de fome, a pouco e pouco, e faziam-n'a dormir núa no solo. E, não obstante, a infeliz gostava dos paes! Eu vi, uma vez, ella agarrar-se a Moll quando Buffer chegou a roupa ao pêlo á mulher, dizer-lhe com doçura:

— Não chores, mamãe, não chores!

A recompensa, ainda por cima, era um sôco.

Não sei como aquella creança pôde resistir tanto tempo!

Buffer julgou que ella não morreria nunca e tratou de acabar de uma vez.

Isso, porém, era tanto menos desculpavel quanto elle não tinha necessidade de dinheiro. Nestes ultimos tempos tinhamos dado bellos "golpes".

Um destes ultimos dias passados, pegou na menina e jogou-a pela escada abaixo.

Depois metteu-a na cama e mandou a mulher chamar o medico. Não contente ainda, misturou em um dos medicamentos algumas gotas de laudano e fez a pobre creança tomar isso. A menina adormeceu a sorrir para elle... e não voltou mais a despertar!

Foi isto ha dois dias.

Buffer hontem foi ás companhias de seguro avisar do fallecimento da filha. Uma das companhias, porém, desconfiou da coisa e mandou um medico ver aquillo de perto, e descobriu-se tudo.

O garçon falou:

— Jámais vi coisa egual!

— Pois olha, é coisa trivial desde que se inventaram os seguros. Não ha nada tão frequente como esses martyrios de creanças. Os que não matam de um só golpe seus filhos acabam com elles por falta de cuidados, e com máos tratos de toda especie, e recebem umas tantas libras depois.

— Ah! As companhias de seguro, disse o garçon, pagam um premio pelo assassinato das creanças! Ah! Londres é uma cidade admiravel! E' a primeira em se aproveitar dessa classe de invenções! Creio bem que nesse particular ganha a todas as outras populações do mundo!

Imagine, sr. Cracksman, que bom as autoridades não pensarem nunca, ou pensarem raras vezes, em realizar modificações no que ellas chamam os bairros baixos. Estes é que produzem homens como o senhor e lhes produzem meios de viver, de se occultar e de outras muitas coisas.

Supponhamos que não houvesse cubiculos como este nosso. Como se arranjariam as bôas pessôas como o senhor? Ah! Londres é uma cidade estupenda... estupenda!...

— E'... disse o resurreccionista. Ha qualquer coisa de acertado no que dizes. Vamos ao caso que alguem se lembrava de fazer uma reforma em todo São Gil, Clerkenwell Bethual Green e o bairro da Moeda, que embellezassem tudo isso... Onde diabo se iria metter a gente? Ninguem sabe melhor que eu e tu, amigo Cracksman, que depressa nos veriamos obrigados a abandonar os negocios se não contassemos, para os realizar, com ruas sombrias e estreitas, com casas como estas, para nos reunirmos e combinarmos, e até para nos occultarmos. Deus! Londres teria acabado para nós se todos os bairros estivessem como o West End!

— A verdade é que as nossas autoridades são muito amaveis em não se metterem com estes sitios, onde os meus amigos nasceram e onde depois encontraram o que comer, disse o garçon.

— Tens razão, meu velho! Mas que o diabo me leve se eu tinha nunca pensado nisso! disse Cracksman.

— Nem eu tão pouco! acrescentou o resurreccionista.

— Ah! exclamou o garçon meneando solennemente a cabeça. Eu vi e aprendi muitas coisas desde que vivo deste emprego, e sei que na vida tudo depende do meio em que se vive ou se caiu.

O resurreccionista, ao cabo de alguns instantes de reflexões, disse por sua vez:

— Vamos! Devemos concordar que esse diabo de Holford não parece ter pressa em chegar. Demais a mais, chove em torrente.

— Talvez seja mesmo por isso que elle não veiu ainda.

— E' possivel! De qualquer modo podemos entretanto fazer uma coisa para matar o tempo.

— Dize.

— Pedimos novamente de beber, este nosso amigo sentar-se-á para fazer a trinca comnosco, e eu te contarei a minha vida, que tu tens pedido tantas vezes para eu contar. Ja agora te digo que ella vale a pena de ser ouvida e que não deixa de conter alguns ensinamentos.

O garçon trouxe a bebida, fechou-se a porta da sala, arranjou-se um logar á mesa para o garçon, e o resurreccionista começou a sua historia do modo que veremos no capitulo seguinte.

Continúa.

LEILÕES

Leilão de Penhores
GRUMBACH, ROCHA & Cia.
Em 28 de Março de 1927
51 — PRAÇA TIRADENTES — 51
Proximo á Cia. Telephonica
(B 21069)

Leilão de Penhores
26 de Março
Casa Arthur Alvim
Rua Luiz de Camões — 42
Todos os penhores vencidos
(B 20705)

Leilão de Penhores
EM 29 DE MARÇO 1927
CASA GONTHIER
HENRY, FILHO & CIA.
SUCCESSORES DE
Henry e Armando
45, Rua Luiz de Camões, 47
(B 21144)

Implorando a caridade

ANGELA PECURANO, viuva, com 86 annos de edade, completamente cega e paralytica.
MARIA VENTURA, de 96 annos de edade, viuva.
PAULINA DE FIGUEIREDO, viuva, com tres filhos e impossibilitada de trabalhar.
ENTREVADA, rua do Chichorro n. 47, casa XVIII, doente, impossibilitada de trabalhar, tendo duas filhas, sendo uma tuberculosa.
CARLOTA, pobre velhinha sem recursos;
ELVIRA DE CARVALHO, pobre cega e sem amparo da familia;
FRANCISCA DA CONCEIÇÃO BARROS, cega de ambos olhos e aleijada;
UM INFELIZ ALEIJADO;
FELICIANA LUCAS, viuva, paralytica;
VIUVA SANTOS, com 68 annos de edade, gravemente doente de molestias incuraveis;
JULIETA — EMILIA, duas pobres irmãs;
THEREZA, pobre ceguinha sem asilo de ninguem;
VIUVA SOARES — Sem poder trabalhar;
JOSEPHINA GUIMARÃES DA SILVA, viuva com filhos e sem recursos.

COZINHEIROS

OFFERECE-SE um cozinheiro do trivial fino, prefere pequena familia de tratamento. Rua General Polydoro, 298-A, em frente ao S. João Baptista. (B 21379) A

COZINHEIRA habituada com costumes americanos, procura-se uma, que seja escrupulosamente asseiada, para pequena familia. Exigem-se referencias. Dirigir-se á rua Cosme Velho n. 31 — Ipanema. (B 20962) A

COZINHEIRA PORTUGUEZA, que durma no aluguel, precisa-se, para pequena familia; tratar, rua Marechal Floriano n. 175, sobrado. (B 20878) A

PRECISA-SE de uma cozinheira para o trivial fino e que lave, para pequena familia; ordenado 80$000. Rua General Roca n. 175, P. Saenz Peña. (B 22030) A

PRECISA-SE de perfeita cozinheira do trivial fino, na rua Conde de Bomfim n. 862. Ordenado 90$000. (B 21380) A

CREADOS

PRECISA-SE de uma perfeita arrumadeira, que coupire, na rua Conde de Bomfim n. 862. Ordenado 80$000. (B 20790) B

PRECISA-SE de uma pessoa para lavar e passar, na rua Almirante General Severiano n. 110; trata-se no sobrado. (B 21406) B

PRECISA-SE de uma moçinha, de 14 a 16 annos, para cozinha trivial; paga-se 70$; á rua Pedro de Carvalho n. 25 — Meyer. (B 20947) B

EMPREGOS DIVERSOS

MENINA de 10 a 11 annos precisa-se para fazer companhia a uma senhora e mais serviços leves; rua Andrade Pertence n. 21. (B 21299) C

OFFERECE-SE uma empregada para lavar e passar e mais alguns serviços, á rua das Marrecas n. 27, quarto n. 10. (B 21263) C

OFFERECE-SE uma senhora para ajudar a gerencia de pensão familiar. Rua Vieira Magalhães n. 12, casa 2.

CENTRO

ALUGA-SE bom gabinete com duas sacadas proprio para escriptorio. Serve tambem para pessoa s familiares. Rua S. Francisco n. 14, 1º. (B 21297) D

ALUGA-SE, a sala de frente, a rua S. Francisco Xavier, 130. Chaves no mesmo. Trata-se á rua da Quitanda, 93, 1º andar.

ALUGAM-SE arejados commodos a moços solteiros ou casaes, tendo logar para cozinhar e jardim, á rua Costa Bastos, 16. (B 21365) D

ALUGA-SE na esplanada do Senado esplendidos aposentos a pessoas de tratamento, na rua Carlos de Carvalho n. 88, 1º andar. Tel. C. 198. (B 20994) D

ALUGA-SE por contracto, o grande predio da rua da Assembléa, n. 113, com espaçoso armazem. (B 21384) D

ALUGA-SE bom consultorio, a medicos ou dentistas. P. Olavo Bilac n. 15. Mercado das Flores. (B 21287) D

ALUGA-SE a sala de frente, situada á rua Gonçalves Dias 28 (entrada pela loja). (B. 21269)

ALUGAM-SE optimos gabinetes independentes, com liberdade e telephone para cavalheiros distinctos. Rua Senador Dantas, 2, Ruchelo e av. Mem de Sá. (B 21359) D

ALUGA-SE um optimo escriptorio á rua Buenos Aires n. 46, 1º andar, com telephone. Trata-se com Lafayette Bastos & C., na loja. (B 21263) D

ALUGA-SE sala ou quarto mobilado, com telephone n. 6626. Rua General Caldwell n. 239. (B 20850) D

ALUGA-SE á rua Sylvio Romero, 34, em casa de todo socego e asseio, quartos e sala de frente, mobilados, sr. suspensão. Tem telephone. (B 21226) D

ALUGAM-SE salas bem mobiladas com pensão e todo o conforto, a rua Almirante Tamandaré n. 34. (B 20829) D

ALUGA-SE uma boa sala de frente, com moveis, para um casal de tratamento ou para duas ou tres pessoas, com todas as commodidades. Rua de Setembro n. 213, 1º. (B 20973) D

ALUGAM-SE bom quarto com pensão. Av. Mem de Sá n. 185, sob. (B 21275) D

ALUGA-SE um quarto de frente para moço ou casal, no 1º andar da rua Visconde do Rio Branco n. 44. (B 21276) D

ALUGA-SE á rua 7 de Setembro, 83, 2º andar, um quarto de frente. (B 21287) D

ALUGA-SE uma sala de frente, mobilada, a casal sem filhos ou a senhor. Sen. Dantas n. 59, 1º. (B 20785) D

ALUGA-SE grande salão para escriptorio ou pensão. Rua Senador Bento Ribeiro. Largo de Santa Rita n. 6. Phone N. 357 (centro da cidade). (B 21384) D

ALUGAM-SE dois quartos juxtapostos e um grande quarto de frente a tres minutos da Avenida Rio Branco, cozinha de 1º ordem, em casa de familia. (B 21367) D

ALUGA-SE o magnifico predio da rua Senador Dantas n. 79, com sobrado. Aberto das 9 as 11 horas. Trata-se com o Dr. Sá, sobre. (B 21144) D

ALUGA-SE bom escriptorio por 140$, na rua S. José n. 81, 1º andar. (B 20982) D

ALUGA-SE. Meias, compre na fabrica das meias, que só vende artigo perfeito e duravel, muito mais barato. R. 7 de Setembro n. 133 e Ramalho Ortigão n. 6. (16213) D

PARA escriptorio ou morada de uma ou duas pessoas respeitaveis, pequena familia aluga sala de frente e quarto junto, claros, arejados e limpos, com entrada independente, na socegada rua S. José n. 34, 2º. Lado da sombra. (B 20990) D

CONSULTORIO ou escriptorio, com telephone e lavabo, aluga-se: Assembléa, 37, sobrado. (B 22065) D

GABINETE ou escriptorio — Aluga-se á rua Rodrigo Silva n. 20 1º andar, esquina de Assembléa. (B 21397) D

LOJA — Aluga-se uma esplendida á rua Senador Pompeu n. 209. (B 22087) D

QUARTO, aluga-se um independente com cozinha, tanque e W. C., em casa de familia de tratamento e respeito, dando-se preferencia a casal sem filhos; rua Bella de S. João n. 226. (B 20821) D

QUARTO em casa de familia de tratamento aluga-se mobilado, unico inquilino, a casal ou rapazes, pessoas decentes. Rua do Rezende n. 48, sob. (B 22099) D

SALA — Aluga-se com 3 sacadas de frente, para escriptorio, consultorio, gabinete dentario ou atelier; rua da Carioca n. 52, 1º andar. (B 21354) D

CATTETE

ALUGAM-SE excellentes quartos, bem mobilados, com optima pensão a 400$ para casal e 260$ para solteiros, no Phenix Hotel. Largo do Machado n. 31. (B 22091) E

ALUGA-SE um bom quarto mobilado, para um senhor só; rua Andrade Pertence n. 24. (B 21395) E

ALUGAM-SE quartos mobilados com ou sem pensão, á rua Barão de Guaratiba n. 13. Telephone B. M. 40. (B 21253) E

ALUGA-SE em casa de uma senhora franceza um quarto mobilado, com muit asseio a senhor ou rapazes sérios, 120, rua Santo Amaro. Phone 3296 B. M. (B 21297) E

ALUGA-SE a casa da rua Gago Coutinho (antiga Carvalho de Sá) n. 43, com accommodações para familia de tratamento; as chaves na mesma rua n. 38 e trata-se á rua dos Ourives n. 60, loja. (B 20950) E

ALUGA-SE sala e quarto bons e bem mobilados, á rua Barão de Guaratiba n. 23. (B 21240) E

SALA e quarto amobilados e com excellente pensão, aluga-se por preços modicos a casaes ou cavalheiros de tratamento. Rua Silveira Martins, 70. (B 20921) E

CASAL distincto aluga sala de frente, de mobilada, na rua do Cattete, 27 sob. B. M. 1064. (B 20979) E

PRECISA-SE de uma casa nova, para casal, em Laranjeiras, Gloria, Cattete ou transversaes; aluguel até 300$000. Cartas a A. D. nesta redacção. (B 21316) E

ALUGA-SE um quarto com pensão a casal sem filhos; rua do Bispo n. 240. (B 21412) E

SALÃO completamente independente, com ou sem mobilia, com ou sem pensão, para casaes sem creanças, ou cavalheiros. (B 22085) E

LARANJEIRAS

ALUGA-SE o excellente predio da rua Ypiranga n. 86 (Laranjeiras). (B 21378) F

ALUGA-SE quarto mobilado com pensão a moços. (B 21325) F

PENSÃO S. Geraldo — Quartos arejados e com pensão. (B 21275) F

SALA independente. Rua Laranjeiras n. 362. (B 22067) F

SALA com pensão á senhor só ou casal. (B 22047) F

SALA espaçosa — Aluga-se com pensão a casal ou senhores. (B 22080) F

ISOLADORES
Companhia Paulista de Material Electrico.
RIO DE JANEIRO
Rua São José, 76.

BOTAFOGO

ALUGA-SE na rua S. Clemente, 136, c. 26, terreo, uma casa nova com todo o conforto. (B 22098) G

ALUGA-SE um quarto com pensão, á rua Voluntarios da Patria. (B 22038) G

ALUGA-SE um optimo quarto mobilado em casa de familia estrangeira, na grande parte da frente. (B 22016) G

ALUGA-SE um quarto mobilado, com pensão. (B 20834) G

ALUGA-SE um quarto, com pensão, a senhora de fino trato. (B 20979) G

SALA de frente ou quarto, com ou sem pensão. (B 20949) G

SALA de frente, espaçosa, com ou sem pensão. (B 20984) G

COPACABANA

ALUGAM-SE dois espaçosos quartos com pensão. (B 22011) H

ALUGA-SE um esplendido quarto em casa de familia. (B 21304) H

ALUGA-SE um quarto com pensão. (B 20946) H

Para obter SAUDE nas suas casas, PROTECÇÃO contra qualquer EPIDEMIA
SO USEM
na limpeza e desinfecção de suas casas, quintaes, ralos, privadas, gallinheiros, etc.
SOLUÇÃO DE 1%

MATA TODOS OS MICROBIOS
NÃO CONFUNDAM
qualquer desinfectante que lhes seja offerecido, com a LEGITIMA
CREOLINA-PEARSON
(17581)

ALUGA-SE uma boa casa em centro de terreno, com garage na avenida Vieira Souto n. 172. Trata-se na rua Visconde de Pirajá n. 410. Telephone Ipanema 1639. (B 22051) H

CASA, com quatro quartos, duas salas, saleta, cozinha, dois banheiros, quintal, etc. (B 20955) H

COPACABANA — Aluga-se na rua Joaquim Nabuco, uma casa moderna. (B 20664) H

GRANDE sala de frente, com fina mobilia. Rua Copacabana n. 607. (B 20822) H

GAVEA

ALUGA-SE deliciosa vivenda á rua Corcovado, 36; tel. S. 894. Tem todo o conforto moderno. Trata-se na mesma.

RIO COMPRIDO

ALUGA-SE o predio n. 20 á rua Mattos Rodrigues, com dois quartos, duas salas, banheiro com aquecedor e W. C., dispensa, cozinha com fogão a gaz, quintal. (B 20931) E

(17323)

ALUGA-SE um quarto bem mobilado com pensão. (B 20873) I

TIJUCA

ALUGA-SE um quarto com pensão, á rua Aristides Lobo n. 27. (B 22015) K

ALUGA-SE o predio novo sito á rua Itacurussá. (B 20974) K

RESIDENCE IN TIJUCA

For sale, a magnificent residence situated in the best point of the "Estrada Nova da Tijuca", in picturesque surroundings, very cool, and with a magnificent view of the city and the sea. Modern and up-to-date construction, in excellent shape, with accommodations for a married couple, and 4 more persons. Modern interior furnished with every comfort. Large well planted park, ample offices, Garage, House for chauffeur, Hot-house, pergola, woods and fruit trees.

Can be visited daily from 8 to 11 a. m. or from 3 to 6 p. m.

Easy payments arranged. Apply to Companhia Predial, Rua 13 de Maio n. 64-A in front the Theatro Lyrico. (6306)

Gonorrheno

Approvado no D. de Saude Publica, em janeiro de 1914, é o unico especifico efficaz contra as Gonorrhéas. Effeito certo sem haver complicações. Cuidado com imitações. Deposito — Gonorrheno, rua Pedro, 88, 6 n. 88. (B21066)

ALUGAM-SE a homens do commercio quartos mobilados. (B 16776) K

CONFORTABLE furnished apartments to let. (B 20949) K

ESTACIO

ALUGA-SE uma casa com 3 salas, 6 quartos. (B 21340) Q

LAPA

ALUGA-SE um bom quarto de frente. (B 21340) Q

SAUDE

ALUGA-SE o predio n. 89 da rua Saude. (B 21342) Q

SANTA THEREZA

ALUGA-SE um bom quarto mobilado. (B 20787) S

SUB. CENTRAL

ALUGA-SE uma casa á rua Lopes de Souza. (B 21245) S

SÃO CHRISTOVÃO

ALUGA-SE por 180$ e taxas a casa á rua Carolina n. 73. (B 21324) S

NICTHEROY

ALUGAM-SE, com ou sem pensão, dois aposentos mobilados ou um. (B 22053) W

ALUGAM-SE salas e quartos mobilados em casa de familia. (B 20823) W

ALUGA-SE uma casa em Nictheroy. (B 20882) W

VILLA ISABEL

ALUGAM-SE as boas casas da rua Alegre n. 94 e D. Zulmira n. 118. (B 20883) M

QUARTO — Aluga-se em casa de familia. (B 21360) M

ANDARAHY

ALUGA-SE ou vende-se a esplendida casa da rua Uruguay. (B 20066) N

ALUGA-SE a casa III da rua Andarahy. (B 20297) N

ILHAS

ILHA DO GOVERNADOR — Aluga-se a esplendida casa á rua Jequiá. (B 20387) Y

VENDAS DE PREDIOS E TERRENOS

COMPRAM-SE propriedades bem localizadas. (B 18301)

COPACABANA — Vende-se um terreno. (B 20230)

VENDE-SE um magnifico terreno em Copacabana. (14678) 1

VENDE-SE por 22:000$ um terreno á rua Candido Mendes, magnificamente situado, proprio para predio de moradia de tratamento. Trata-se á rua 13 de Maio, 64-A. COMPANHIA PREDIAL. (16646)

VENDE-SE no Leme por 60 contos um lote de terreno com 12 metros de frente. Trata-se com o Sr. Ridolfi á rua 13 de Maio n. 64-A (em frente ao Theatro Lyrico). (16646)

TERRENOS PARA LAVOURA

Vendem-se optimos sitios na estação do Belém, para lavoura, pequenas prestações mensaes. Tratar no local em frente da estação com o sr. Alves. (16646)

VENDEM-SE superiores lotes de terreno de 16 x 35 e 11 x 35, na Avenida Delfim Moreira, Leblon. Pagamento por prazo. Tratar na Companhia Predial (filial), á rua Treze de Maio n. 64-A (em frente ao Theatro Lyrico). (16646)

VENDE-SE, barato, predio de 1ª ordem, para familia de grande trato, com 6 quartos, 3 salas, chacara, logar para automovel; ver com a 5 á rua Getulio 21. Todos os Santos, a 30 passos da estação; trata-se á rua S. Clemente 91. (B. 20831) 1

VENDE-SE a longo prazo excellente lote de terreno com 10 x 40 á rua Pereira da Silva (Laranjeiras). Tratar á rua Treze de Maio n. 64-A (em frente ao Theatro Lyrico). (16646)

VENDEM-SE terrenos em pequenas prestações mensaes, no Sapê, Linha Auxiliar, logar saudavel, perto de estação. Tratar á rua Treze de Maio n. 64-A. (16646)

VENDAS DIVERSAS

Vende-se um cavallo de sella, bom e de companhia para senhora.

40$ Um apparelho de louça para toilette.

ACHADOS E PERDIDOS

PERDEU-SE a caderneta da Caixa Economica.

TRASPASSA-SE

TRASPASSA-SE uma casa de pensão.

DIVERSOS

COMPRAM-SE moveis e pianos usados, mobilias, tapetes, louças, crystaes, metaes, etc. e tudo que se relacione a uma casa; no tratar-se; chamados a ANDRE. Telephone Norte, 6332. (16646)

MAIOR RESISTENCIA NERVOSA

Os nervos dominam o corpo. Estimulando-se e revigorando-se os nervos, desperta-se o appetite, ganha-se o somno reparador, augmenta-se a energia cerebral e revigora-se todo o organismo. Recupera-se a saude normal. Um tonico que tem provado decisivamente o seu valor para a restauração dos nervos exhaustos. O

Phosfato Acido de HORSFORD

(17161)

CINEMA arrenda-se no centro da cidade, lucro garantido, informações Sr. Fernando Praça Tiradentes n. 42, Rio de Janeiro. (B 21356) 3

CARTOMANTE — D. Maria Emilia a celebre e 1ª do Brasil e Portugal, consagrada pelo povo mais perito, ultima palavra da cartomancia e em sciencias occultas; ás pessoas do interior, consultas por carta, seriedade e sigillo; residencia á rua Visconde de Uruguay n. 157, em Nictheroy, e caixa postal 1.688, Rio de Janeiro. (B 20988) 3

DINHEIRO — A juros de 12 % ao anno sobre promissorias, contas assignadas, e hypothecas de predios, a curto e longo prazo, com LEÃO, á rua da Quitanda 63, 1º and. (B 21322) 3

Divorcios amigaveis e judiciaes, casamentos de estrangeiros divorciados, escripturas antenupciaes, inventarios, justificações, testamentos, naturalizações, advocacia em geral. — Dr. Raymundo Moreira, adv. — Uruguayana, 111 — Sob. (B 20847) 3

DERMICURA Sara qualquer comichão, empingem, sarna, darthro ou eczema, (não é pomada)... Em todas as drogarias e pharmacias. (B 20385) 3

FERIDAS e ulceras o melhor medicamento é a BORALINA. — Deposito: á rua São Pedro numero 127. (B 19917) 3

IMPOTENCIA seu tratamento. (B 21024) 3

Mme. ZAMBELLI Escola de Chapéos e Corte. (B 22075) 3

VARICES Ulceras varicosas das pernas — Cura radical sem operação. (B 30373) 3

PIANOS Barros 389 e 391. (B 22057) 3

PIANOS LUX
NÃO TEM RIVAL
AVENIDA 28 DE SETEMBRO, 341

SER FELIZ (B 21389) 3

ADVOGADOS

ADVOGADO Dr. Raymundo Moreira. (B 20848)

MEDICOS

CLINICA DE SENHORAS

Doenças venereas Cirurgia geral com especialidade dos orgãos genitaes e urinarios. Tratamento da gonorrhéa (corrimento) e das suas complicações na urethra, prostata, testiculos, bexiga, utero e ovarios (do sexo feminino), vias urinarias, etc. Consultorio: DR. JULIO DE MACEDO, á rua da Carioca 54-A — Das 11 e 1 e de 6 ás 8 horas. — Tel. C. 3051.

DR. RAUL ROCHA

Gonorrhéa Syphilis DR. PEDRO MAGALHÃES

DOENÇAS DO RECTO E VIAS URINARIAS

Cura radical das hemorrhoidas sem operação e sem dôr. Gonorrhéa e complicações (gotta, estreitamento, prostatite, impotencia, etc.) por processo moderno, usado clinicas, Berlim. Cirurgia geral, em especial apparelho genito-urinario (rins, bexiga, urethra, utero, ovarios etc.). Diathermia, raios ultra-violeta. Dr. Mario Kroeff, ex-chefe Dispensario Central Doenças Venereas (Saude Publica). Pratica hospitaes Berlim e Paris. Uruguayana n. 104, N. 6404. Das 10 ás 11 e 3 ás 6 e 8 ás 9 da noite. (B 19760) 6

CONSULTAS GRATIS

Pelo Dr. Luiz Lima Bittencourt, especialista em molestias dos

OLHOS, OUVIDOS, GARGANTA e NARIZ.

todos os dias, das 9 ás 11 horas e pagas das 16 ás 18 horas. Consultorio — Rua Buenos Aires, 158 (entre Andradas e Uruguayana)

DR. BRANDINO CORRÊA

GONORRHÉA

ESTOMAGO E INTESTINOS

Tratamento moderno pelo processo do prof. Zuelzer de Berlim, especialmente das ulceras do Estomago e duodeno, sem operação. Novos modos de diagnostico e tratamento da hyperchlorhydria (azedume), diarrhéas, colites, dysenterias, prisão de ventre (atonica, espasmodica, etc.) Dr. Ernesto Carneiro, com longa pratica nos hospitaes da Europa, São José 69, C. 515. Das 3 ás 6 horas. (B 18954)

HYDROCELE

Cura radical e garantida, sem operação. Dr. LEONIDIO RIBEIRO.

HYDROCELE

MOLESTIAS DAS SENHORAS DAS VIAS URINARIAS

Corrimentos, perdas sanguineas, collicas, inflammações, tratamento sem operação pelo Dr. Crissiuma Filho, Rua Rodrigo Silva 7, de 1 ás 3 horas. C. 5730.

Vias urinarias Syphilis

Tratamento do homem e na mulher. Dos canaes ou outras complicações. Dr. Modesto Pinotti — R. da Carioca, 54-A — Cent. 3051. Das 9 ás 11 — De 1 ás 6 e de 8 ás 9 da noite. (B 18726) 6

GONORRHÉAS DR. JOÃO ABREU — DR. DUARTE NUNES. (17352)

DENTISTAS

Dr. Silvino Mattos dentaduras anatomicas. (B 22071)

DENTISTA — Consultorio. (B 22090)

GABINETE dentario. (B 21280)

DENTISTA — Vende-se um gabinete. (B 21325)

PARTEIRAS

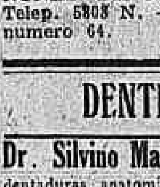

A SENHORA Está triste? As suas regras são dolorosas e irregulares, tome CAPSULAS SEVENKRAUT (Apiol, Sabina e Arruda). R. Huber, R. 7 de Setembro 61. (B. 18668)

PROFESSORES

AULAS de chapeus. Desejam ser chapeleiras com poucas lições? Systema rapido moderno. Capricho e perfeição. Cattete n. 94. Tel. B. M. 2701. (B 22040) 9

ANTIGAMENTE mal se reparava, que a mulher não fosse instruida. Hoje, todos pasmam se ella não sabe portuguez, arithmetica, etc., nem vae aprender na rua S. José, 34, 2º, onde a professora só ensina em particular. (B 20989) 9

AULAS particulares de physica e chimica pura ou analytica, pelo dr. E. Mello. B. Aires, 187, 1º and. (B 19350) 9

COPIAS a machina ao mimeographo; Sete de Setembro, 107, ESCOLA URANIA. (B 21332) 9

CURSO de mathematica, com engenheiro civil, a abrir-se em abril. Trata-se com Trajano, na Escola Polytechnica, gabinete de machinas. (B 20234) 9

DACTYLOGRAPHIA — Mensalidade, 10$000; ESCOLA ROYAL, ruas da Carioca n. 41 e Archias Cordeiro n. 159. (B 20008) 9

Escola Ideal Dactylographia 3 vezes por semana 10$ mensaes. Curso rapido e completo 50$. Tachygraphia e Escripturação 20$. Largo da Carioca 6. (B 22069)

ENGENHEIRO civil lecciona mathematica a domicilio. Cartas nesta redacção a L. C. (B 18420) 9

ESCOLA NORMAL DE COMMERCIO *Officializada, fiscalizada e utilizada pelo Governo Federal.* Ensino pratico, intuitivo e diplomas officiaes. Não se explora ninguem, ao contrario, serão favorecidos e auxiliados os que desejam estudar e progredir. Cursos especiaes para concursos no Banco do Brasil, Repartições Publicas e escriptorios commerciaes. TRES MEZES DE ESTUDOS BASTAM PARA QUALQUER PESSOA ADQUIRIR UMA ACTIVIDADE HONROSA! Matriculas abertas para moças e rapazes, todos os dias uteis das onze horas da manhã ás dez horas da noite, aulas diurnas e nocturnas. Corpo docente de primeira ordem, o Dr. Alvaro Freire é o fiscal nomeado pelo Governo desde 3 de Dezembro do anno passado. SÉDE Á RUA DA ALFANDEGA N. 197, sobrado. (B 22097)

LINGUAS e mathematica, pelo prof. dr. Washington Garcia. Tel. Norte 7748. Aulas individuaes. (B 18995) 9

LIÇÕES de bordados e trabalhos de fantasia. (B 20961) 9

MLLE. RUFFIER professeur français, d'histoire, de littérature et de diction. (B 17948) 9

PROFESSORA paciente ensina. (B 20998) 9

PROFESSOR — Doutorando em medicina procura collegio para leccionar. (B 21280)

Professora

Precisa um collegio em arrabalde desta cidade, de uma professora. (B 22019)

PRATICO prof. particular. (B 20989) 9

PROFESSORA que saiba bem francez. (B 20976) 9

PROF. BARBOSA — Lecciona portuguez, francez, inglez e contabilidade. (B 21203) 9

Sobrados no Centro

EM FRENTE AO HOTEL Avenida

Aluga-se os 3 andares do predio da rua Sto. Antonio 18 ex-S. José 118, cada sobrado é dividido em 3 grandes salões e servidos com elevador. Trata-se no HOTEL SAPATARIA BRISTOL — S. José 118 e 110, a onde se trata. (B. 21226)

PREDIOS NA URCA

Vendem-se á vista ou a longo prazo, predios novos. (B 21302)

GUARDA-LIVROS

Precisa-se de um guarda-livros. (B 21295)

SALA

Bem mobilada, com ou sem pensão. (B 21297)

CURSO DE SOLFEJO

QUARTOS MOBILADOS CATTETE

Gabinete dentario

Machina de impressão formato 1 A

PRECISA-SE PENSÃO

SERRARIA

PREDIO PARA MORADIA

Sitio em Jacarépaguá

PETROPOLIS

Grande liquidação em Moveis e Tapeçarias

20 % DE DESCONTO

GRANDE stock em tecidos para tapeçarias desde....... 12$500 metro

TAPETES aveludados em lã, ovaes e quadrilongos em todos os estylos, desde.............. 45$000 cada

MADRASS e crepons em todas as côres, desde.......... 5$000 metro

CRETONES colossal stock, lindos padrões, desde.......... 2$800 metro

CONGOLEUM em todos os tamanhos e desde.......... 7$500 cada

MOBILIAS em todos os estylos e para todos os preços.

Queira visitar nossos armazens e depositos, onde encontrará grandes exposições permanentes de todos os artigos.

Approveitem a opportunidade

20 % de desconto

Rua de São José, 9 e 11

Cunha, Pinto & Co. (6350)

Casa Guiomar

CALÇADO "DADO"

A mais barateira do Brasil

AVENIDA PASSOS, 120 - [illegible]

O expoente maximo dos preços minimos.

Conhecedissima em todo o Brasil por vender barato expõe modelos de sua criação por preços excepcionalmente baratos, o que mais attesta a sua qualidade pela preferencia que lhe é dispensada pelas suas Exmas. freguezas.

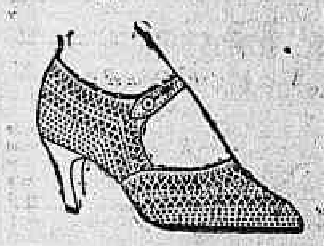

45$000 ULTRA modernissimos e finos sapatos em fina pellica envernizada côr beije todo picotadinho, de esmerada confecção salto Luiz XV cubano RIGOR DA MODA custam nas outras casas 60$000.

38$000 O MESMO modelo, tambem todo picotadinho, de lindo effeito, em fina pellica preta envernizada, salto Luiz XV, cubano.

45$000 AINDA o mesmo modelo em fina pellica marron, tambem todo picotadinho e de fino material, tambem salto Luiz XV cubano, este artigo custa nas outras casas 60$000.

45$000 CHICS e finissimos sapatos em fina pellica escura, com linda guarnição — *TRANSÉ* — em fina pellica beije de lindo effeito, *RIGOR DA MODA*, salto Luiz XV, cubano. *Estes artigos são fabricados exclusivamente para a CASA GUIOMAR*

Pelo Correio, mais 2$500 por par.

ULTIMAS NOVIDADES EM ALPERCATAS

Em superior pellica envernizada, de côr cereja, caprichosamente confeccionada, e debruada; manufacturada exclusivamente para a CASA GUIOMAR.

De 17 a 26	11$000
De 27 a 32	13$000
De 33 a 40	16$000

O mesmo modelo em fina vaqueta chromada marron, ou preta, artigo de muita durabilidade, criação nossa:

De 17 a 26	7$000
De 27 a 32	8$000
De 33 a 40	10$000

Pelo Correio mais 1$500 por par.

Remettem-se catalogos illustrados para o interior, a quem solicitar. — Pedidos a JULIO DE SOUZA. (17104)

ITALIANI!

per l'Italia vendiamo passaggi in 3° classe per Napoli e Genova per Rs. 490$000 (incluso gli imposti) rivolgetivi ai uffi della

TRANSATLANTICA

5, Avenida Rio Branco, 5 (B. 22055)

PECHINCHA AOS AMADORES

Vende-se uma estatua de marmore branco, polido, em perfeito estado, representando um busto de mulher (A Inspiração) tendo: 75 cms. de altura; com o pedestal tambem de marmore, tendo 96 cms. — Trata-se na Avenida Gomes Freire n. 147. (B 22016)

APARTAMENTO

Aluga-se o 2° andar do predio da Avenida Mem de Sá n. 108 — completamente independente, com elevador, constando de hall, sala e banheiro. Informações em baixo, na officina. (B. 22024)

MOVEIS DE IMBUYA

Vende-se uma sala de visitas, sala de jantar e dormitorio, moveis finos e novos, á rua Hilario de Gouvêa numero 58. — COPACABANA. (B 22013)

DACTYLOGRAPHA

Precisa-se com alguma pratica de stenographia. Cartas com o ordenado que pretende á caixa postal n. 266. (B 21386)

Sanatorio de Palmyra

em Palmyra - Minas Geraes

A 900 metros de altitude, cercado de vastas florestas, num clima maravilhoso para a:

CURA DA TUBERCULOSE e restabelecimento das pessoas fracas, anemicas ou debilitadas.

NENHUM PERIGO DE CONTAGIO — Rigorosa desinfecção pelas mais modernas apparelhagens technicas da America do sul.

PNEUMOTHORAX ARTIFICIAL — Tratamento por medicos especialistas, auxiliado pelo regimen HYGIENO-DIETETICO, curas de repouso, de ar e de engorda.

RAIO X — Installações completas para radioscopia e radiographias.

REGIMEN DOS MELHORES SANATORIOS SUISSOS.

Nas diarias estão incluidos: o quarto, alimentação, assistencia medica e de enfermeiras e enfermeiros, banhos, massagens, etc.

INFORMAÇÕES NO RIO: Escriptorio: Rua Buenos Aires, 59, 2° andar — Tel. N. 1259. Consultorio: rua Uruguayana, 104, 5° andar, ou em Palmyra. (15561)

Tossis? Tomae BRONCHITAL

Ap. D. N. S. P. — N. 306 — 5|10|922.

Deposito: — RUA URUGUAYANA, 111.

PHARMACIA BITTENCOURT. (17050)

A Maior descoberta

da MEDICINA MODERNA, na opinião dos medicos notaveis, são as Pilulas MARCIAES do Phco. Lucas Vieira, approvadas pela Saude Publica Federal.

Poderoso medicamento para curar Opilação ou Amarellão, Anemias, molestias do estomago, figado, prisão de ventre e suas lamentaveis consequencias.

Precioso tonico uterino, empregado com efficacia pela distincta classe medica, nos incommodos de Senhoras.

Medicamento de effeito certo em todos os casos prescriptos — A' venda em todas as Pharmacias e Drogarias.

App. pelo D. N. S. Publica sob n. 4. Decreto 1.821. (16824)

TOMEM *SAPHROL*

O VERDADEIRO TONICO DOS PULMÕES.

P. de Araujo & Cia. — R. S. Pedro 82 — Rio. (15296)

Amarellão - Opilação

Tratamento seguro e garantido com os comprimidos de — PHENATOL — considerado ha annos, entre os seus congeneres, o especifico da Opilação. Preparado com productos fornecidos pela firma allemã J. D. RIEDEL — BERLIN — BRITZ. Não exige dièta nem purgantes. A cura é confirmada pelo exame das fezes. Com o emprego do — PHENATOL — e em seguida dos comprimidos de — FERRO ORGANICO — tem-se absoluta certeza da cura da Opilação e da Anemia produzida por essa molestia. A' venda em todo o Brasil. Preço de cada tubo 3$000. Depositarios Geraes. — Alfredo de Carvalho & Cia. — Drogaria Baptista. — Rio de Janeiro. — 1° de Março, 10. (17058)

Cama Mechanica Portatil

Ultima palavra em commodidade — Peso 8 kilos. Fab. de Camas de Ferro. Cattete 55. Tel. 2391, B. M.

Corrêa da Silva

Agua Ingleza

Phosphatada Moreira

Tonica, apperitiva e anti-dispeptica

Grande accelerador da nutrição e preventivo da tuberculose Premiados com o Grande Premio e medalha de ouro na exposição internacional de Roma, 1926

"BOROSALYL"

MOREIRA

O especifico das molestias de pelle: Empingens, Darthros, Eczemas, Comichões, Suores fetidos, Assaduras do calor, Brotoejas, Frieiras e todas as manifestações pruriginosas

Deposito: Drogaria Carioca 59—Rua Gonçalves Dias—59

Cuidado com as falsificações (16830)

Machinas para fabricar vassouras

Marca "Triumpho" privilegiada sob patente. Preços especiaes á dinheiro. Machinarios para 10 duzias diarias Rs. 2:000$000 e para 20 duzias Rs. 2:800$000. Ensino a fabricação com todos os seus detalhes. — Peçam informações ao fabricante Domingos Gazignato á Rua General Flores, 33 — S. PAULO. (16677)

PIANO — COMPRA-SE

Meio armario ou 1|4 de cauda. Telephonar para 6120 Central. (B 22095)

GRUPOS MAPLE

Vendem-se em couro legitimo, de 1:200$ a 3:000$000, modelos novos da Casa Faria. Senador Dantas, 3 e 5. (B 22095)

PENSÃO HARDING

22, Marquez de Abrantes: grande quarto para familia; banhos de mar. (B 22003)

ACÇÃO ENTRE AMIGOS

Por motivo de força maior fica transferido para 11 de maio o sorteio do automovel electrico, typo sport, para creança, o qual deveria realizar-se no proximo dia 26 do corrente. Rio, 23 de março de 1927. (B 21408)

SOBRADOS NO CENTRO COMMERCIAL

Alugam-se a partir de junho proximo vindouro, os sobrados do predio á rua Uruguayana n. 12; trata-se á rua General Camara, 76, 1° andar. (B 22086)

Uma bôa sopa...

é um prato insubstituivel, principalmente para as crianças.

As massas alimenticias AYMORE' dão, ás sopas, um sabor agradavel e um valor nutritivo inegualavel.

As massas AYMORE', são fabricadas em grande variedade de typos, todos escrupulosamente fabricados.

Peça ao seu fornecedor para mostrar-lhe e compre — o nome AYMORE' é certeza de um alimento puro, saudavel e nutritivo.

Unico Agente: MOINHO INGLEZ

MASSAS ALIMENTICIAS AYMORE' (216)

QUER GANHAR SEMPRE NA LOTERIA?

A Astrologia offerece-lhe hoje a RIQUEZA. Aproveite-a sem demora e conseguirá FORTUNA e FELICIDADE. Guiando-me pela data do nascimento de cada pessoa, descobri o modo seguro que, com minhas experiencias, todos podem ganhar na loteria, sem perder uma só vez.

Milhares de attestados provam as minhas palavras. Mande seu endereço e 500 réis em sellos, para enviar-lhe GRATIS "O SEGREDO DA FORTUNA". Remetta este aviso — Endereço: Sr. Prof. P. Tong. Calle. Pozos, 1369. Buenos-Aires — Republica Argentina.

"Cite-se este Diario" — (B 18476)

NEW YORK — BUENOS AYRES

PRODUCTO "CAVALIERI"

ESMERALDA DO HAREM

DESTRÕE RADICALMENTE O CABELLO SUPERFLUO

PRODUCTOS "CAVALIERI" 13 GONÇALVES DIAS 13 - RIO (B 20998)

DEUZA DA PAZ

A melhor escova para dentes (6970)

Póde-se readquirir a virilidade?

Amigo leitor, se essa interrogação vos interessa, o Instituto BEAUGENDRE — caixa 26 — BAHIA, mediante 600 réis em sellos do correio, vos enviará discretamente, acompanhada de um graphico viril, a sua valiosa brochura intitulada "IMPOTENCIA VIRIL E FRIEZA FEMININA", cuja leitura dissipará vossa duvida, além de garantir-vos a restauração e conservação desse bem precioso que constitue a virilidade. (16684)

Armazem ou Trapiche

Vende-se por preço de occasião um carro de ferro reforçado, completamente novo com 4 rodas e movimento gyratorio, proprio para armazem ou trapiche. Ver e tratar á Rua Municipal, 22. (6339)

URCA — OCCASIÃO

Vende-se lindo terreno por 15:000$, sendo 3:000$ á vista e o restante em prestações mensaes de 267$000, dando-se posse immediata. Opportunidade unica! Ourives, 51, 1°. Tel. N. 3978. (B 20809)

PHARMACIA

Vende-se uma bem montada, e em bom ponto. Informações na rua Estacio de Sá n. 89, das 12 ás 16 horas. (B 20916)

COFRE INTERNACIONAL

Vende-se um novo para desoccupar logar. Rua Estacio de Sá n. 61. (B 21287)

PRODUCTOS EM CIMENTO ARMADO

ARCOS PARA CAIXAS

ARAME GALVANISADO

Rua General Camara n. 100 1° andar. (B. 22061)

DORMITORIO RICO

Vende-se um de imbuya com applicações de bronze dourado e espelhos ovaes, [illegible]; Senador Dantas, 5. (B 22096)

Os Rins dos Chauffeurs

BAYER

Os "Chauffeurs" são muito sujeitos a congestões de rins. No verão, devido ao facto de passarem horas a fio sentados, muitos delles sentem um peso e ás vezes dôres nos rins. Para combater esse estado e evitar suas complicações, são aconselhaveis os banhos mornos de assento e o uso, durante o dia, de limonadas feitas com os comprimidos Bayer de Helmitol. Este precioso medicamento combate efficazmente as enfermidades urinarias de origem bacteriana, as pyelites e cystites. Devido ao seu sabor agradavel, a sua innocuidade e efficacia, é o Helmitol um optimo remedio para os rins e bexiga.

(17462)

PROCURA-SE

Senhora instruida, activa e de bôa educação para emprego lucrativo em escriptorio de GRANDE COMPANHIA ESTRANGEIRA. Dirigir-se a Companhia nesse jornal. (B 21220)

CARTEIRAS DE IDENTIDADE

Communs e internacionaes. Preços modicos. Serviço urgente, sem o menor incommodo para as partes, despachando-se no mesmo dia todos os documentos. Folhas corridas, Passaportes, Procurações, Casamentos, Naturalizações, Attestados de conducta, Cancellamento de notas de prisão, Registros atrazados de nascimento, certidões de edade, Justificações, Documentos para trabalhar a bordo, Serviços junto aos consulados e tabelliães, Matriculas na Inspectoria de Vehiculos para chauffeurs e ajudantes profissionaes e amadores; cocheiros, carroceiros, carrinhos de mão e toda a classe de documentos maritimos e terrestres. Requerimentos e petições em geral. Rua dos Invalidos, 66-A. (B 21311)

Resultado da loteria de hontem:

1° Premio	8710—3
2° "	8549—13
3° "	3699—25
4° "	5499—25
5° "	2633—23
Moderno	090—23
Rio	641—11
Salteado	10

PALPITE DE JUQUINHA

5825 0775

6538 7608

VARIANDO...

7482

ZANGAU.

RIO MENSAGEIRO

Junto a este jornal — Entrega volumes a domicilio e recados urgentes e garantidos. Telephone Central 58. (B 20799)

Os Boxeadores

[illegible]

NER-VITA DO DR. HUXLEY

LEPRA

(MORPHÉA)

e todas as molestias da pelle

PROF. DR. M. PINTO

Cura efficaz e garantida

RUA 14 DE JULHO N. 137

Porto Alegre — Sul — Brasil (B. 12457)

LOJA

Aluga-se a optima loja do predio da rua do Livramento n. 117; as chaves estão no sobrado do mesmo. Trata-se na "A Equitativa", Avenida Rio Branco n. 125, Secção Predial, 2° andar, das 11 ás 4 horas. (16961)

A sua dentadura

não dá pressão, ou desloca-se na mastigação? — COM PEQUENA DESPEZA poderá reformal-a e funccionará perfeitamente. Dr. Sá Rego — ESPECIALISTA em dentes artificiaes.

TECHNICA MODERNA

Rua do Carmo 71, esq. da do Ouvidor. Phone N 481 (B 20808)

Sobrado na rua Ouvidor

Arrenda-se um, esplendido, proprio para grande empresa ou consultorios, com telephone e elevador. Ver e tratar á rua do Ouvidor n. 59, loja. (16962)

OPTIMO PALACETE

Aluga-se o palacete da rua Visconde de Pirajá n. 300 (ant. rua 20 de Novembro), em Ipanema, com garage e optimas accommodações para familia de alto tratamento. Ver a qualquer hora e tratar na "A EQUITATIVA". Avenida Rio Branco n. 125, (Secção Predial), das 11 ás 4 horas da tarde. (1724)

ROCKFELLINA

PEQUENAS PEROLAS GELATINOSAS

PURGO VERMICIDA

Dá saude e alegria ás creanças

(195)

PETROPOLIS

Aluga-se por preço modico, de abril a dezembro, a casa da rua Marechal Floriano n. 235. Tem alguma mobilia. Ver e tratar na mesma. (B 22004)

Predio Haddock Lobo

Aluga-se o n. 281, com 3 salas, 4 quartos e demais dependencias; em centro de terreno. Está aberto das 8 ás 11 e das 12 ás 4 horas. (B 20825)

Livraria Alves

Livros collegiaes e academicos. — RUA DO OUVIDOR, 166. (6761)

TERRENO EM COPACABANA

Vende-se um magnifico, junto ao n. 536, da Rua Barata Ribeiro. Tratar no palacete que fica nos fundos do mesmo. (14680)

CHAPEOS A 25$000

Lindos modelos, de côres da moda, sómente rua SETE DE SETEMBRO no numero 187, 1° andar. (1788)

Casa em Campos do Jordão

Vende-se a melhor vivenda da Villa Abernesia, muito proximo á estação, comprehendendo a área de 4.000 metros quadrados, inteiramente isolada por 4 ruas, terreno muito secco, todo cercado e arborizado de pinheiros. — A casa está mobilada e contém cinco dormitorios, escriptorio, sala de visitas, de jantar, cópa, cozinha, sala de banho e privada e tres amplos terraços; construcção feita a capricho, muito solida, arejada e hygienica. — Contém ainda duas dependencias no quintal, com dois dormitorios além de commodos para creados e depositos, gallinheiro e galpão para lenha. E' a unica vivenda que possue optima agua encanada propria, bem como optima luz electrica tambem propria, ha pouco installada. Informações em S. Paulo, com Aguirra & Cia., á rua da Quitanda 17, sobrado. (6323)

LOTERIAS

CAPITAL FEDERAL

Extracção de hontem:

28.710	50:000$000
28.549	10:000$000
63.699	5:000$000

PREMIOS DE 2:000$000

41975	22633	5499	45022	71430
		24040		

PREMIOS DE 1:000$000

69710	581	77840	8186	10848
40326	22473	79186	30279	30797

PREMIOS DE 500$000

48915	23553	3067	11759	50075
48862	68722	45345	8450	21803
57272	20387	28274	77496	25206
11906	15203	30506	41743	6142
	1178	33317	53481	

PREMIOS DE 200$000

11347	19929	62949	75094	12765
839	20678	66390	71143	47027
14710	45353	4484	51582	8446
51087	62507	28783	15857	47633
73329	59473	24772	27666	60004
19985	66122	3436	11271	61016
31683	23335	44655	48779	17213
27340	19965	8609	54600	18056
33056	7473	222	74158	46897
22698	51098	47334	28800	79516
26301	77243	76176	8787	23548
73471	66056	19380	79966	65281
20719	57510	2181	52	3792
7743	28962	55467	19511	48423
	69377	78718	4234	

APPROXIMAÇÕES

28709 e 28711	1:000$000
28548 e 28550	500$000
63698 e 63700	300$000
41974 e 41976	200$000
22632 e 22634	200$000
5498 e 5500	200$000
45021 e 45023	200$000
71429 e 71431	200$000
24039 e 24041	200$000

DEZENAS

28701 a 28710	100$000
28541 a 28550	80$000
63691 a 63700	70$000
41971 a 41980	40$000
22631 a 22640	40$000
5491 a 5500	40$000
45021 a 45030	40$000
71421 a 71430	40$000
24031 a 24040	40$000

TERMINAÇÕES

Todos os numeros terminados em 10 têm 10$; em 0 têm 5$; exceptuando-se em 10.

ESTADO DE SERGIPE

Sabe-se por telegramma:

Extracção de hontem:

30.551 (Bahia)	100:000$000
6.493 (Rio)	15:000$000
31.682 (Curvello)	5:000$000
12.162 (Penêdo)	3:000$000

ESTADO DO ESPIRITO SANTO

Sabe-se por telegramma:

Extracção de hontem:

4.022 (Rio)	25:000$000
11.275 (Curityba)	2:000$000
4.920	2:000$000
4.914	500$000
9.146	500$000

Estado do Rio Grande do Sul

Sabe-se por telegramma:

Extracção de hontem:

6.823 (D. Pedrito)	200:000$000
1.475 (Rio)	20:000$000
2.036 (Santa Maria)	10:000$000
11.359 (Livramento)	5:000$000

Loteria Federal

Sabbado Sabbado

PLANO POPULAR

100:000$000

1 de	20:000$000
1 de	10:000$000
1 de	5:000$000
5 de	2:000$000
10 de	1:000$000

E mais 3154 premios no total de Rs. 251:400$. Por 18$600 em todas as casas de Loterias.

Unica extrahida á vista do publico desta Capital. (6340)

Blenorrhagia

e suas complicações (cystite, prostatite, impotencia e rheumatismo) Cura radical — DR. JORGE A. FRANCO. — 15 Largo da Carioca, das 9 ás 11 e das 3 ás 7, todos os dias. Telephone Central 3128. (6766)

JUVENTUDE ALEXANDRE

DÁ VIGOR E MOCIDADE AOS CABELLOS

Restitue a côr primitiva aos cabellos brancos

Extingue a caspa. Combate a calvicie. De agradavel perfume.

Producto com 30 annos de invejavel existencia, premiado e licenciado. — Seu uso é sempre util. Cuidado com as imitações nocivas.

Pelo Correio, 5$000 — Deposito «CASA ALEXANDRE» — Ouvidor, 148 - Rio

Peça e exija: JUVENTUDE ALEXANDRE (17068)

Aos capitalistas

Precisa-se por 2 mezes de 20 contos de réis, com juros a combinar. Dão-se as justas e necessarias garantias, mas só se trata com pessôa idonea e particular, não se attendendo intermediarios. Carta a este Jornal, A. N. V. 50. (B 22058)

XAROPE PEITORAL

— de —

ANGICO COMPOSTO

Tosses, Bronchites Agudas ou Chronicas, Catarrhos, Constipações, Influenza, Asthma, Coqueluche, Defluxo, etc.

Vende-se em todas as Pharmacias e Drogarias — Deposito: "Pharmacia Bragantina" — Rua Uruguayana, 105. (17430)

Caixa de Conversão

PRATA — MOEDA

Compra-se qualquer quantia de notas conversiveis, assim como pratas da Republica e Monarchia, pagando-se o melhor agio da praça, na Casa de Cambio de

F. MONERO'

AVENIDA RIO BRANCO N. 49 Caixa Postal, 1.741 (15735)

PARA GRIPPE

Panthermus

DO DR. ALBERTO DE FARIA, é o melhor remedio e o mais seguro preservativo da homoeopathia. — Vidro 2$000. — *VOLLMER & VILLAR* — ASSEMBLÉA N. 43. (4381)

COMPANHIA BRASIL CINEMATOGRAPHICA

ODEON

E' um Programma SERRADOR

Não perca esta occasião

VENHA

HOJE

e verá a figurinha galata e linda de

COLLEEN MOORE

ao lado de

LLOYD HUGHES

em

SALLY, A ENJEITADA

Producção de luxo — a cores da FIRST NATIONAL

Orchestra augmentada — Professores escolhidos

NO PALCO - ás 4 - ás 8 - e ás 10 horas

TIC-TAC revuette de SOPHONIAS DORNELLAS pela Companhia "TOC-TOC"

SEGUNDA-FEIRA

Uma revelação!

Uma artista nova 20 annos apenas! linda, bem feita, e de temperamento ardente

Lily Damita

é a heroina de

A Boneca de Paris

Um romance luxuosissimo, sensacional - perfeito!

Producção da SASCHA FILM

Ha films bons e muito bons — nenhum porem eguala a

Brevemente MIGUEL STROGOFF Brevemente

GLORIA

HOJE

D. W. GRIFFITH conta-nos o romance de

— uma linda rapariga, o preço de uma lucta entre o — Amor — e a — Avareza

— o destino a leva para a CASA DO MYSTERIO e a envolve na furia de um terrivel furacão

Assim vemos

Carol Dempster

— EM —

UMA NOITE DE TERROR

Super-producção da UNITED ARTISTS

NO PALCO O grande successo da Companhia TANGARÁ

Ora vejam só...

Revuette em 1 acto de José de Alcambar

Novos triumphos para Lydia Campos — Alexandra Valekotnaya e todos os artistas da Tangará

Segunda-feira Segunda-feira

HOUSE PETERS

em um film de sensação

A GRANDE AVALANCHE

outra joia da

UNIVERSAL JEWEL

1.º DE ABRIL

ROBIN HOOD

CAPITOLIO · IMPERIO

Paramount Pictures

HORARIO:
Jornal: 2, 4, 6, 8, 10,00.
Drama: 2,15, 4,15, 6,15, 8,15, 10,15.
Comedia: 3,40, 5,40, 7,40, 9,40.

HOJE

No mesmo programma

O FURACÃO

2 actos comicos da PARAMOUNT — e

Mundo em Fóco n. 13

Actualidades universaes

HORARIO:
Desenho: 2, 3,20, 4,40, 6, 7,20, 8,40, 10,00.
Comedia: 2,10, 3,30, 4,50, 6,10, 7,30, 8,50, 10,10.

HOJE

DOUGLAS MacLEAN

respondendo a uma pergunta embaraçosa:

QUEM E' O PAE DA CREANÇA?

(That's My Baby)

da

PARAMOUNT

Foliões dos Alpes

Um desenho animado interessante

CINE MEYER

HOJE — Matinée ás 3 horas com palco

NO PALCO: ALFREDO ALBUQUERQUE continúa ruidosamente applaudido

NA TELA:

Desafio á Mocidade

Film que apresenta os novos artistas diplomados pela Escola Paramount com o concurso de LOIS WILSON, ADOLPHE MENJOU, CLARA BOW, etc. 8 partes engraçadissimas

MONTAGU' LOVE e DOROTHY DEVORE em

Ladrões de Casaca

7 partes adoraveis

Sabbado: O QUE UMA ESPOSA NÃO DEVE FAZER

(B 22003)

CINE FLUMINENSE

Campo de São Christovão 69

HOJE e AMANHÃ

JACK PICKFORD no drama

LEALDADE SPORTIVA

8 actos da United Artists

MICHAEL WORKONGYI em

Amor, Egoismo e Gloria

8 partes da Urania-Film

Sabbado e domingo:

NAZIMOVA no drama

A MADONA DAS RUAS

8 partes do P. Serrador

Desafio á mocidade

7 partes da Paramount

Joãosinho das Tretas

comedia em 2 partes, da Paramount

(B 21376)

IDEAL

HOJE

PERCY MARMONT e GILDA GRAY em

A conquista da felicidade

Maravilhosa producção da PARAMOUNT

PERCY MARMONT, CLARA BOW e ERNEST TORRENCE em

Provocação de Amor

Deslumbrante producção da PARAMOUNT

2ª FEIRA:

LOIS WILSON e FORD STERLING em

O Fanfarrão

Producção da Paramount

BLANCHE SWEET em

DIPLOMACIA

Producção da Paramount

(B 22164)

PARISIENSE

BREVE **Simão, o trocista**

Comedia? Drama? Tragedia? Não; a vida!

em

HOJE

EDITH ROBERTS

TOM MOORE

WILLIAM RUSSELL

O Caminho da Honra

um bello film da fabrica preferida

«Warner Bros»

— Os classicos da tela —

FOSTING.	FOOT-BALL.	PÓ DE ARROZ.
FIVE O CLOCK.	TENNIS.	FLIRTS
BARATINHA.	CORRIDAS.	COMMERAGE.
LEBLON.	FUTILIDADES	ALVEAR.
ROMANCES.	ROUGE FRAMBOISE	LALLET.
CINEMAS.	OU MANDARINE	BOND DAS 6.
THEATROS.	BATON.	IPANEMA T. N.

Futurismo? Nada disso Misture e terá

Moças Ociosas

a deliciosa alta comedia que irá apreciar

SABBADO

— NO —

PARISIENSE

Electro-Ball

Rua Visconde do Rio Branco, 51

Na proxima semana um grande Partido

Rio e São Paulo

Alberde e Oyarsum — Paulistas

Doraldé e Erdoza — Cariocas

Um momento de Emoção

Cinema Popular

Rua Marechal Floriano 99 a 103

HOJE — HOJE

BRAÇO E' BRAÇO — 6 actos vibrantes por FRANK MERRIL

JACK HOXIE em DELEGADO DA FRONTEIRA

5 actos de aventuras

CAMPINA SOLITARIA

2 actos por GEO MACGRAIL

O DESTINO DE UM HOMEM

6ª e 7ª series

NAMORADO DE ENCOMMENDA

2 actos comicos

Sabbado: AL WILSON em O GAVIÃO DOS ARES

Cinema Primor

Av. Passos 119-Tel. N. 5984

HOJE — HOJE

A distincta LAURA LA PLANTE em

Que noite aquella!

Super comedia da Universal 8 actos

O Cavaileiro Pirata

Um lindo film Metro — 6 actos

O Gavião dos Ares

com AL WILSON, 5 actos

Cinema Mascotte

Rua Archias Cordeiro 250 Meyer

HOJE — HOJE

EDMUND LOWE, no formidavel super-film da Fox

ORDENS SECRETAS

8 actos

A FILHA DE VALENCIA

6 actos primorosos por OLIVE BORDEN

ORA ESSA SEU GEORGE!

2 actos comicos

Sabbado: QUE NOITE AQUELLA! por LAURA LA PLANTE e LEE MORAN

CINEMA PARIS

Empresa Pinfildi

HOJE

2 COLOSSAES FILMS! 2 ASSOMBROS!

O Gavião dos Ares

O film da actualidade. O maior successo destes ultimos tempos.

Com o celebre artista AL WILSON

JOHN GILBERT — O celebre artista da Fox Film, em um de seus mais bellos trabalhos

O LOBO HUMANO

PREÇOS: Poltronas, 1$500. Balcões 1$000 —

HOJE — ULTIMAS EXHIBIÇÕES

Vicio e Belleza

11 1/2 da manhã e 10 1/2 da noite

ENTRADA. . . . 1$500

(B 22102)

CINE THEATRO CENTRAL

Empreza Pinfildi

Unico Music-Hall Familiar do Brasil — Sempre novidades no palco

HOJE 4 grandiosas sessões com Palco ás 3 1/2 — 5 1/2, 8 1/2 e 10 horas HOJE

Este film foi assistido pelo Exmo. Sr. Almirante GAGO COUTINHO que fez os maiores elogios ao sensacional trabalho do artista-aviador AL WILSON

NA TELA

A PEDIDO GERAL

O maior successo desses ultimos tempos

O gavião dos Ares

ou O AEROPLANO MYSTERIOSO

O film da actualidade

Scenas arrojadas

Audacia incrivel

com o celebre artista

AL WILSON

Um assombro!

No Palco — Grande successo nas sessões de 3 horas — 8 1/2 e 10 horas

TROUPE

"CHAT NOIR"

com a revuette "MISCELLANIA" — Uma fabrica de gargalhadas — Musica - Canto - Bailes - Scenas comicas. Exito extraordinario da artista "mignon" MARY NEGRI, em lindos Maxixes - Charleston - Fox Trotts - cantados e dansados com arte, graça e encanto — Maria Lina Jorge Diniz — Barbosa Jr. — Cordelia Ferreira — Placido Ferreira — Hermanas Sabater.

Sempre successo de Ferreira da Silva — La Soberana — Trio Gondy — Lucy — Liette Sussy — Notavel cantora lyrica — Cruck (musical) — Lady Tosta — Miss Tyrrell e suas 6 "Girls" — Les Roberts — Duettistas comico-lyricos. — Maestro Dario Silva e Maria Esme. — Tosta e Florini, cantarão hoje o duetto do GUARANY, do Mº. Carlos Gomes.

O GRANDE OTHELO (o menino prodigio fará sua reentrée depois de amanhã SABADO